A DE SAN MARTIN 1843
REF. 2


# LOS ANDES

DIECISEIS PAGINAS
Precio del Ejemplar $ 6,00

Año XCIII | Registro Nacional de la Propiedad Intelectual Año 1974: Nº 1.270.582 | MENDOZA — Jueves 18 de Setiembre de 1975 | Publicación adherida al Instituto Verificador de Circulaciones | Núm. 31.046


# Luder trató la situación de Córdoba y Santa Cruz

## Analizó con Fonrouge el proyecto de ley que propicia el cese de las intervenciones a esas dos provincias

**BUENOS AIRES**, 17 (NA). El titular de la Comisión de Asuntos Constitucionales de la Cámara de Senadores, Alberto Fonrouge, explicó hoy al presidente provisional del Senado, a cargo de la Presidencia de la Nación, Italo Luder, las características del proyecto de ley por el cual se propicia el cese de las intervenciones federales en las provincias de Córdoba y Santa Cruz, indicando posteriormente que el presidente interino estuvo de acuerdo con la intención de "ir regularizando todas las situaciones políticas de este tipo que están planteadas en el país".

La reunión entre Luder y Fonrouge, realizada en el despacho presidencial de la Casa Rosada, se prolongó por espacio de 45 minutos señalando la información oficial que durante la misma el titular de la Comisión de Asuntos Constitucionales manifestó su adhesion al presidente interino y conversó con él sobre temas institucionales.

La reunión entre Luder y Fonrouge, efectuada en el despacho presidencial de la Casa Rosada, se prolongó por espacio de 45 minutos señalando la información oficial que en ella el titular de la Comisión de Asuntos Constitucionales manifestó su adhesión al presidente interino y conversó con él sobre temas institucionales.

### Con el ministro Robledo

Por su parte, el senador Fonrouge, tras abandonar el despacho presidencial, se trasladó a la planta baja de la Casa Rosada, donde tiene su sede el Ministerio del Interior, para conversar con el titular de esa cartera de Estado, Angel Federico Robledo.

Al término de esta reunión el senador frentista, consultado por los periodistas, indicó que tanto al presidente Luder como al ministro Robledo los había informado, "entre otros temas", del proyecto de ley propugnando el cese de las intervenciones federales en Córdoba y Santa Cruz.

**El senador Fonrouge formula declaraciones a los periodistas acreditados en la Casa de Gobierno luego de su entrevista con el Presidente interino, doctor Italo Luder.** (Radiofoto de Télam).

"Ese es un proyecto que elaboró la comisión (de asuntos institucionales) —comentó Fonrouge— y que tiende a procurar soluciones a problemas institucionales que tiene la República y que día a día ofrecen particularidades más críticas".

"El proyecto —prosiguió— recomienda, o prescribe para el caso de que se convierta en ley, que el Poder Ejecutivo retire sus interventores y se produzca el libre juego constitucional, es decir que tanto en Córdoba como Santa Cruz, tendrán que asumir el gobierno los funcionarios legislativos que prescriben las respectivas constituciones provinciales; no se ha hablado de otras provincias porque en ellas están intervenidos los poderes".

Aclaró finalmente Fonrouge que con este medio "no se procura ningún objetivo de carácter personal y tampoco implica un juicio sobre el desempeño de los interventores, sino que, simplemente, se persigue un propósito que en el congreso nacional tiene manifiesta vigencia, cual es el de regularizar cuanto antes el régimen institucional argentino".

Consultado sobre cuál fue la respuesta del presidente Luder, el senador Fonrouge contestó que "ningún hombre del Frejuli está alejado del propósito definitivo de institucionalizar el país y, por lo tanto, de ir regularizando todas las situaciones políticas de este tipo que están planteadas en la Nación".

El visitante aceptó asimismo que durante su conversación con el ministro del Interior, quien a la vez ocupa interinamente la cartera de Relaciones Exteriores y Culto, se trataron temas referidos a las islas Malvinas, y particularmente al canal de Beagle y el acuerdo de 1971 con Inglaterra sobre arbitraje; "el propósito es poner al canal de Beagle —expresó— dentro de la jurisdicción nacional, de la que nunca debió salir y que actualmente de hecho ocupa Chile".

# *Asesinaron a un alto jefe de la Aviación*

## *Se trata del vicecomodoro (RE) Rolando Silioni, director de Inteligencia del área de Defensa*

**BUENOS AIRES**, 17 (NA). — El jefe del Departamento de Inteligencia del Ministerio de Defensa, vicecomodoro (RE) Rolando Silioni, fue ultimado a balazos hoy a las 8.10 en una frutería cercana a su domicilio, en la ciudad de Olivos, por tres sujetos pertenecientes a la fracción "22 de Agosto", de la organización declarada ilegal hace más de dos años, que al mediodía, por los medios habituales, envió comunicados a los medios de difusión adjudicándose la responsabilidad del crimen.

Así, el vicecomodoro Silioni es el primer jefe de la Fuerza Aérea asesinado por agentes de la subversión, ya que hasta ahora sólo habían caído jefes del Ejército y la Marina bajo el plomo terrorista.

El sangriento episodio ocurrió en la frutería sita en Azcuénaga 1220 de Olivos, a una cuadra de la estación Vicente López, pocos kilómetros al norte de la avenida General Paz, que circunvala esta capital, cuando Silioni, que acababa de efectuar, como lo hacía habitualmente, compras en una carnicería cercana, se disponía a hacer otro tanto en la frutería, propiedad de Osvaldo Santelo, a la que había ingresado a las ocho, y donde aguardaba ser atendido, pues varios clientes le precedían en el turno.

De ese modo transcurrieron diez minutos hasta que un coche Ford Falcon de color azul, ocupado por tres individuos, se detuvo ante el comercio, arrimando a la única acera que existe en esa calle, ya que enfrente pasan las vías del Ferrocarril Mitre.

**El único testigo presencial del asesinato del vicecomodoro (RE) Rolando Silioni entra en un automóvil policial en el lugar del hecho.** (Radiofoto de NA).

Uno de los sujetos descendió del vehículo y entró al local donde desenfundó una pistola, previno a Santelo que "con vos no es la cosa" y vació el cargador contra Silioni, gritando "a vos te venimos a liquidar", mientras los aterrados clientes procuraban alejarse del agresor.

El asesino disparó el arma varias veces contra Silioni, sin acertarle, y los proyectiles rozaron a los restantes clientes, rebotando contra las paredes del pequeño local, hasta que una bala alcanzó a Silioni en la cabeza, haciéndolo girar sobre sí mismo y caer al piso en posición de cúbito ventral. Entonces el criminal siguió haciendo fuego con la pistola, apuntando contra la espalda del militar, quien ya había muerto, deteniéndose sólo al gatillar en vacío, momento en que se escuchó desde el Ford Falcon la voz de "vení de una vez", proferida por uno de sus cómplices, como lo relataron a NA varios de los testigos presenciales.

Silioni yacía ya exánime con otros tres balazos en la espalda cuando, después de salir del local el asesino, Santelo y sus clientes trataron de auxiliar al militar, que residía a seis cuadras del sitio, en Las Heras 828, de Olivos.

El agresor, entretanto, y sus dos acompañantes, habían desaparecido, huyendo por Azcuénaga en dirección al norte, es decir con rumbo a La Lucila o a Martínez, sin que la policía, que llegó al sitio minutos más tarde, lograra seguir eficazmente su rastro.

La partida de los criminales fue presenciada por el guardabarreras del paso a nivel, a 20 metros de la frutería, y por el dueño de una panadería colindante, que salió a la calle alertado por las detonaciones, y ambos sólo alcanzaron a ver la parte trasera del coche, sin distinguir el número de la chapa, ya que el conductor le había impreso gran velocidad al vehículo desde el mismo arranque.

El cadáver de Silioni permaneció tres horas en el lugar, hasta que fue retirado en una ambulancia, que trasladó los restos del militar a la morgue judicial jurisdiccional, a la que llegó aproximadamente a las 11.40.

Entretanto, arribaban a la comisaría quinta, de la zona balneario del partido de Vicente López, cuyos efectivos fueron los primeros en salir en búsqueda de los extremistas, altos jefes de la Aeronáutica nacional, para demandar información acerca de lo que acontecía, y cundía un sentimiento de consternación en la zona en que vivía Silioni, que gozaba del aprecio del vecindario.

El vicecomodoro Silioni, uno de cuyos primos —del mismo apellido— es diputado nacional por Mendoza, era santafesino, de Cañada de Gómez, donde había nacido el 2 de febrero de 1927 y casado con Elena Posterini, dejó dos hijos, Rolando Antonio, que cursa el tercer año del Liceo Militar y Gabriela, de quince, que estudia en la Cultural Inglesa de Vicente López.

**Foto de archivo del vicecomodoro Silioni.** (Radiofoto de NA).

En 1955 Silioni ingresó en la Fuerza Aérea, desempeñándose en las bases Tandil y El Plumerillo, en tanto se perfeccionaba en la escuela de Comando y Estado Mayor, en 1950 fue ascendido a teniente, y un año después fue transferido al comando en jefe, de donde pasó en 1954 como capitán, primero a la Dirección General de Material y después a la de Personal.

Obtuvo el grado de comandante en 1958, y desde 1960 dictó la cátedra de historia en la Escuela de Aviación Militar, siendo promovido a vicecomodoro y permaneciendo en actividad hasta el 22 de mayo de 1970, en que pidió y obtuvo el retiro.

Por otra parte, fue director general de Asuntos Policiales e Informaciones del Ministerio del Interior, desde febrero de 1971 hasta el 18 de diciembre de 1973, fecha en la cual el ex presidente Perón firmó el decreto 751, suscripto por el entonces secretario de Defensa, Angel Robledo, por el cual Silioni fue designado director general del Servicio de Inteligencia del citado Ministerio, cargo que desempeñó hasta hoy, cuando fue asesinado.

### El sepelio se realizará hoy a las 11

**BUENOS AIRES**, 17. (NA). — Los restos del vicecomodoro Rodolfo Silioni, asesinado hoy por elementos terroristas, recibirán sepultura mañana a las once en el Panteón Militar del cementerio de la Chacarita.

En nombre de los compañeros de promoción, hablará el vicecomodoro (R) Julián Daniel Romero.

# El Senado sancionó la ley sobre prorrateo de vinos

## Tiene carácter de emergencia y rige en todo el país hasta 1977

**BUENOS AIRES**, 17 (NA). — El Senado de la Nación sancionó con fuerza de ley un proyecto por el cual se establece con carácter de emergencia para todo el país y hasta el 31 de julio de 1977, el prorrateo de los despachos al consumo de los vinos de mesa, que comienza a regir a partir de las cero hora del primero de agosto de 1975.

Para la fijación de las cuotas trimestrales de prorrateo a nivel de provincias, se tomará como base la existencia real en bodegas a las cero hora del día primero de junio de cada año, cualquiera sea su vendimia de elaboración.

Quedarán excluidos del prorrateo los vinos destinados a destilación, elaboración de vinos compuestos y especiales, vinagres y otros usos, y aquellos que sean certificados como reserva, fino o turista y los envasados en origen.

Tampoco estarán sujetos a prorrateo los vinos de propiedad de los contratistas de viñas y frutales comprendidos en la ley 20.580 y que correspondan a la elaboración de las uvas del porcentaje establecido por las paritarias rurales.

Los vinos de pequeños viñateros, cuya producción no supere los veinte mil litros, serán liberados totalmente en dos cuotas trimestrales del cincuenta por ciento cada una.

Se dispone que se libren al consumo entre el primero de agosto de 1975 y el 31 de julio de 1976, las siguientes cantidades de vino de mesa: Mendoza: hasta 3.491.032 hectolitros trimestrales y San Juan 1 millón 393.701 hectolitros también trimestralmente.

Se faculta al Poder Ejecutivo a fijar las cantidades para el año subsiguiente. En tanto para fijar las cuotas trimestrales de prorrateo para las personas físicas o jurídicas en el periodo 1975-1976, se aplicarán las siguientes cuotas:

Mendoza: 18 por ciento, San Juan 18 por ciento, las demás provincias vitivinícolas librarán al consumo el 25 por ciento de sus existencias de vino de mesa por trimestre.

Se faculta al Poder Ejecutivo a delegar al Instituto Nacional de Vitivinicultura la facultad de modificar las alicuotas fijadas para cada provincia, de acuerdo a las necesidades del mercado.

En tanto el Ministerio de Economía, previo informe del instituto, fijará periódicamente los precios de vino al consumidor, correlacionándolo con las variaciones que acusen los precios del vino de traslado y diferenciándolos por tipo.

La multa a los infractores del régimen, ascenderán hasta los 100.000 pesos ley más el 50 por ciento por litro de vino, precio de traslado, que exceda la cuota trimestral que corresponda.

Las deliberaciones se iniciaron a las 20 horas con la presidencia del doctor Alberto Fonrouge, y con la presencia de treinta y nueve legisladores.

**El ministro de Economía, doctor Antonio Cafiero, durante la reunión que mantuvo ayer con autoridades de entidades representativas del sector agropecuario.** (Radiofoto de Télam).

# Estudian facilidades para la exportación de carnes

## Se establecería un régimen de cambios especial

**BUENOS AIRES**, 17 (NA). — Aunque reducida en sus dimensiones, el ministro de Economía, doctor Antonio F. Cafiero, mantuvo esta tarde una prolongada conferencia con 4 entidades que representan a los productores agrarios. Los dos anuncios más importantes conocidos entonces anticipan que se está estudiando un régimen especial de cambios para promover las exportaciones de carnes, principalmente en los mercados del mundo socialista, y que será homologado el convenio que firmaron recientemente los productores de leche con las usinas, reconociéndoseles el pago de 8.700 pesos viejos por kilo de grasa butirosa contenida en la leche.

A la reunión fueron invitados los representantes de 6 organizaciones agropecuarias, a saber: Coninagro, Federación Agraria, Confederaciones Rurales Argentinas, Sociedad Rural Argentina, Confederación de la Producción y Confederación de Entidades Agropecuarias de la Patagonia. Sólo dos de ellas desertaron del encuentro: CRA y FAA, pero sus representantes explicaron en el curso de la misma tarde al secretario de Programación y Coordinación Económica, ingeniero Guido Di Tella, que ello no iba en desmedro de la conducción económica. Más bien cuestionaron la representación de la Confederación de la Producción, una rama de la CGE, y de la Confederación Patagónica. Al mismo tiempo, indicaron la disposición a considerar los problemas que afligen realmente al campo, pero sin dejar la realización del paro, que debe comenzar el viernes, por cuanto lo juzgan indispensable para afirmar su representatividad y la unidad de los productores rurales.

Las máximas autoridades de confederaciones rurales argentinas y de la Federación Agraria ratificaron la realización del paro de productores, dispuesto entre el 19 y el 29 del corriente, y decidieron no presentarse en la deliberación a la que invitó el ministro de Economía, doctor Antonio F. Cafiero, a 6 entidades representativas de la producción.

La llegada de los representantes de CRA. y FAA. al despacho del secretario de Programación y Coordinación Económica alentó la idea de que habían revocado la determinahoras de la tarde de rehuir el encuentro plenario, pero los dirigentes se encargaron de aclarar la situación, luego que abandonaron el despacho del ingeniero Guido Di Tella.

Cuando todos ellos abandonaban el corredor inmediato al despacho del ingeniero Di Tella, comenzaban a llegar al lugar los primeros representantes de las otras 4 entidades que posteriormente participaron de la deliberación en el salón de Acuerdos, separado a escasos metros del anterior.

La deliberación de Cafiero con las otras 4 entidades se prolongó por espacio de algo más de 2 horas. Al abandonar el salón de Acuerdos, donde había tenido lugar, los distintos representantes sintetizaron sus impresiones en los siguientes términos.

1) Carnes: la conducción económica anunció que estudia un régimen especial para promover la exportación de carnes, principalmente a nuevos mercados, sobre todo del campo socialista.

2) Leche: también se anti-

(Pasa a la pág. 2, col. 4)

# *Su primera reunión de gabinete preside Luder*

**BUENOS AIRES**, 17. (NA). — Su primera reunión con el gabinete nacional mantendrá mañana a las 18.30 el presidente provisional del Senado, en ejercicio del Poder Ejecutivo, doctor Italo Luder, según se anunció esta tarde en la Casa de Gobierno.

Las deliberaciones se desarrollarán en la Sala de Situación y participarán en ella los ministros de Interior, doctor Angel Federico Robledo; de Cultura y Educación, doctor Pedro José Arrighi; de Bienestar Social, ingeniero agrónomo Carlos A. Emery; de Trabajo, doctor Carlos Federico Ruckauf; de Defensa, doctor Tomás S. Vottero; de Economía, doctor Antonio Cafiero, y de Justicia, doctor Ernesto Corvalán Nanclares.

Nada se informó sobre los temas que serán tratados en ella, pero en ocasión de asumir Luder la primera magistratura, anunció que habría de mantener una reunión con el gabinete, para establecer la prioridad de los asuntos en trámite que demandan urgente solución o tratamiento.

La reunión contará con dos nuevos ministros, los titulares de Defensa y de Interior, doctores Tomás Vottero y Angel Robledo, aunque éste ya participó en las anteriores como titular del Ministerio de Relaciones Exteriores y Culto.

# *Candidatos para rectores de dos universidades*

**BUENOS AIRES**, 17 (N.A.). El rector interventor de las universidades del Sur (Bahía Blanca) y del Comahue (Neuquén), Remus Tetu, sería remplazado en las próximas horas. Estaría decidido ya, que en la Universidad del Sur se designaría a Emilio Garófoli —quien está propuesto junto con J. Aispuro— y en la del Comahue, a Osvaldo J. Miranda, según trascendió en círculos académicos.

El remplazo de Tetu —el más polemizado de los rectores nacionales— fue objeto de un severo análisis en altos niveles de decisión, donde se tuvieron cuenta impugnaciones hechas por las Cámaras Legislativas de la provincia de Río Negro y por sectores políticos de importancia que en varios ocasiones abrieron opinión sobre los procedimientos de este rector interventor según aseguraron las mismas fuentes.

# *Aceptaron en La Plata las renuncias de 2 ministros*

**LA PLATA**, Buenos Aires, 17 (NA). — El gobernador Victorio Calabró aceptó las renuncias presentadas por los ministros de Gobierno, Italo Piaggi, y de Educación, Tomás Diego Barnard, según pudo saberse en las primeras horas de la tarde de hoy.

Trascendió, asimismo, que mañana se conocerán los decretos por los cuales se aceptan las dimisiones de los nombrados secretarios de Estado y que, seguramente, se conocerán los nombres de sus remplazantes.

En tal sentido, en distintos círculos gubernativos se coincidió en seguir señalando al actual subsecretario de Seguridad Social, Domingo Sanz, como el futuro titular del Gobierno. En cambio, ningún indicio concreto pudo recogerse en relación con la otra cartera.

Sobre este particular, el mandatario siguió realizando consultas y algunas visitas realizadas hoy fueron vinculadas en algunos círculos con la designación del titular de Educación. En tal sentido, es destacable la presencia de Alejandro Luis Romero, ex senador bonaerense y asesor de la gobernación, actualmente miembro del directorio de Somisa, a quien se vio ingresar al despacho de Calabró.

En caso de concretarse mañana las designaciones, el juramento de los nuevos ministros podría registrarse el viernes o el lunes, a más tardar.

### Visita de Piaggi al presidente interino

**BUENOS AIRES**, 17 (NA). — El ministro de Gobierno de la provincia de Buenos Aires, doctor Italo Bernardo Piaggi, entrevistó esta tarde al presidente provisional del Senado en ejercicio del Poder Ejecutivo, doctor Italo Lúder, con quien conversó por espacio de casi media hora.

Al retirarse, dijo a los periodistas que había concurrido a saludar "a un viejo amigo, que es la cifra de un retorno a la institucionalización de la nacionalidad a través de nuestro gran movimiento nacional".

Piaggi no aclaró este concepto y al preguntársele si seguía siendo ministro de Gobierno, ya que informaciones provenientes de La Plata en esos momentos indicaban que le había sido aceptada la renuncia, respondió:

"Lo ignoro, pero hasta las 12 de hoy he estado firmando el despacho yo, no he tenido ningún problema con el gobernador de la provincia, a quien le presenté mi renuncia, a su pedido, ayer y desde entonces no lo veo".

Reitero, finalmente, que no había tratado con el presidente Lúder "ningún tema especial ni ningún problema político".

# Evans solicitó licencia de 20 días en el Senado

## Desea no asistir cuando se discuta el destino de su cargo

**BUENOS AIRES**, 17. (NA). — El vicepresidente primero del Senado de la Nación, Carlos Evans, solicitó una licencia de veinte días en sus actividades legislativas con el propósito de estar ausente durante las discusiones que se desarrollan en torno al destino de su cargo.

Contrariamente a lo pensado, el bloque del Frente Justicialista de Liberación no adoptó ninguna decisión oficial al respecto, a pesar que diversas fuentes confirmaron que habría consenso para solicitar su renuncia al cargo.

Como se recordará, Evans se opuso oportunamente a la elección del senador Italo Luder para la presidencia provisional del cuerpo, a la vez que su elección como vicepresidente fue producto de una clara maniobra del grupo afín al ex ministro López Rega. En esa oportunidad no se eligió presidente provisional, dejando vacante el cargo, con lo que se dejaba correr la línea sucesoria hacia el entonces titular de la Cámara baja, Raúl Lastiri.

En la reunión que hoy sostuvo el bloque oficialista se decidió actuar con mesura, sin crear ningún tipo de presiones y concertándose efectuar las consultas necesarias fuera del ámbito legislativo. Con la remoción de Evans se persigue dos objetivos: uno, colocar al frente del Senado un legislador que tenga afinidad con el actual titular del P.E., senador Italo Luder, y mientras dure el interinato de éste; y otro objetivo es lograr la elección de un hombre que posea consenso mayoritario en el bloque.

Se comentó hoy que de tenerse la seguridad que el descanso de la señora de Perón durase solamente lo previsto, no existía ningún problema para promover al frente de la Cámara el senador Américo García (Frejuli - Mid) vicepresidente segundo, quien posee una licencia por enfermedad que vence mañana, dado que sólo resta una semana y media para finalizar el período ordinario de sesiones.

Sin embargo eran visibles las dudas existentes sobre el retorno de la Presidente en un plazo de cuarenta y cinco días, por lo cual el cargo que dejara vacante el senador Evans cuando se acepte su renuncia, deberá ser ocupado de inmediato, por un hombre peronista.

Aunque se seguía insistiendo en las candidaturas de Afrio Penissi y de Ginés Froilán Rodríguez, se estima que durante la presente semana sólo se continuará las consultas sobre el tema, en tanto que en la próxima se adoptará una resolución.

# No se prestó quórum para que sesionara la Cámara

## Protestó el bloque radical por la decisión mayoritaria

**BUENOS AIRES**, 17. (NA). — Fracasó por falta de número la sesión de tablas que debió celebrar esta tarde la Cámara de Diputados de la Nación. Aparentemente los legisladores del sector mayoritario estimaron que el plan de trabajo previsto para la jornada de hoy podía demorarse por 24 veinticuatro horas.

De todas maneras a las 16.50 Nicasio Sánchez Toranzo ocupó el sitial presidencial. En el recinto se encontraban presentes poco más de una veintena de legisladores, ninguno de los cuales integran el sector mayoritario. Frente a ese "vaciamiento" Francisco Falabella (Conservador), Buenos Aires formuló moción para levantar la sesión.

Funcionarios parlamentarios revelaron que en ese momento se "encontraban en la casa solo ciento quince diputados". Debe tenerse presente que el "quorum" requiere un mínimo de ciento veintitrés.

En consecuencia la "agenda de labor" de la fecha se desplazó para mañana. Incluye como tema político la consideración y definición en torno al reclamo del sector radical de interpelar al ministro de Cultura y Educación. Imputan a Pedro Arrighi no ajustarse a las prescripciones de la ley universitaria.

Comprende también un crecido número de dictámenes de comisión, suscriptos por unanimidad, pero referidos a resoluciones y declaraciones dirigidas al poder en procura de la realización de obras menores en el interior del país.

### Declaraciones de los diputados radicales

**BUENOS AIRES**, 17. (NA) — Para expresar públicamente "su total disconformidad por la forma inconsulta y violatoria de elementales normas de buena práctica parlamentaria" por la forma deliberada cómo se hizo fracasar la sesión de esta tarde de la cámara joven, dio una declaración el bloque radical de diputados nacionales.

Denuncia el documento que los legisladores de la UCR aguardaban "la terminación de la reunión del bloque mayoritario para ingresar al recinto cuando fueron sorprendidos por una actitud de la que no tuvo conocimiento previo, quebrándose reglas de tolerancia y convivencia que han facilitado hasta el presente la labor parlamentaria".

En términos similares produjeron comunicados los sectores del Partido Intransigente y de la Fuerza Federalista Popular".

### Reunión tumultuosa del sector mayoritario

**BUENOS AIRES**, 17 (NA) — Casi simultáneamente con el fracaso de la sesión de tablas de la Cámara de Diputados de la Nación, deliberó esta tarde —por momentos tumultuosamente, según trascendió— la bancada gubernamental, ninguno de cuyos integrantes había concurrido al recinto —por expresa indicación de la mesa directiva.

Cuando Ferdinando Pedrini declaró iniciada la reunión se aclaró la razón de aquella recomendación. Los legisladores "frentistas" fueron impuestos que era prácticamente imposible afrontar públicamente un debate durante el cual la oposición se proponía protestar —a través de Francisco Moyano (demócrata, Mendoza)— por el obstinado silencio del gobierno nacional ante el requerimiento parlamentario sobre el "cheque presidencial" y el indiscriminado manejo de los fondos de la Cruzada de la Solidaridad Justicialista.

Moyano, en su planteo, se proponía recordar que a esos fondos se incorpora la recaudación de la explotación oficial de la "quiniela".

También estaba y está, latente la amenaza de Fernando Mauhum (URC, Córdoba) quien en representación de su sector exige la presencia del ministro de Cultura y Educación, Pedro Arrighi, a quien le imputa desconocimiento de las prescripciones de la ley universitaria.

Aceptadas estas explicaciones y admitiendo la posibilidad de que mañana también sea necesario hacer fracasar la sesión de la Cámara joven, los legisladores oficialistas pasaron a considerar otros tópicos.

Hubo generales disconformidades que la decisión de Pedrini de constituir una comisión de economía para que "actúe de enlace con el ministro Cafiero". En realidad las críticas se centraron en la designación

(Pasa a la pág. 2, col.

# Acató la huelga un vasto sector docente

## Realizaron una marcha 3.500 maestros en la Capital

**BUENOS AIRES**, 17, (NA). Al finalizar el primer día de la huelga docente, declarada por CTERA, esta entidad gremial y el Ministerio de Cultura y Educación, dieron a conocer guarismos muy diferentes con respecto al ausentismo que se había notado en los distintos niveles de enseñanza. CTERA solicitó al presidente de la Nación, Italo Lúder, garantías para la huelga.

Además, CTERA denunció públicamente que "pese a la campaña confusionista desatada, y de la que se hicieron cómplices medios oficiales de información, el éxito de la huelga es rotundo e incuestionable".

El Ministerio de Educación, al promediar la tarde, distribuyó una información mediante la cual agradece a los docentes "la respuesta al llamado a la reflexión que hizo el señor ministro ayer".

En la misma información, se señala que la asistencia de docentes de todo el país había alcanzado a más del 60 por ciento en la escuela primaria, 65 por ciento en la enseñanza tecnológica, y el 80 por ciento en la enseñanza media.

Por su parte, CTERA hizo saber que la medida de fuerza —que comenzó a la cero hora de hoy y finalizará mañana a las 24— produjo un ausentismo del 85 por ciento en la Capital Federal, 85 por ciento y 90 por ciento, en el Gran Buenos Aires, y entre el 80 y el 85 por ciento en la provincia de Buenos Aires.

El comunicado de CTERA, agrega, además, que "hasta el momento (17 horas), los porcentajes de los paros en distintas jurisdicciones del país son los siguientes: Jujuy, Córdoba, Santa Fe, Río Negro, Tucumán, Misiones, Salta y Mendoza, 100 por ciento; Chaco, Formosa, Catamarca, desde el 95 por ciento al 98 por ciento, y Neuquén 92 por ciento".

La entidad gremial comunicó, asimismo, que "una mala información que, según lo averiguado, se habría originado en la agencia oficial, radios de la Capital Federal y del interior del país difundían anoche la noticia del levantamiento de la medida de fuerza".

El secretario general de la entidad, señaló, que "lo ocurrido esta mañana, en la plaza Los dos Congresos —donde la policía nos rodeó con carros de asalto y agentes con armas largas, para impedirnos avanzar encolumnados hacia la Casa de Gobierno, es un síntoma que se vuelca en contra de quienes ejercen las funciones de seguridad".

Agregó el dirigente gremial, que "los casi 3.500 docentes que nos acompañaron, no perdieron su ánimo y desde la plaza de Los dos Congresos hasta esta sede —Av. de Mayo 1437— pese a la exagerada custodia policial, no decayó el ánimo porque está apuntalado por objetivos claros y precisos".

Bravo hizo referencia, de esta manera al numeroso grupo docente que acompañó a los miembros de la junta ejecutiva, que iban a mantener una entrevista con el presidente de la Cámara de Diputados, Nicasio Sánchez Toranzo.

El secretario general de la CTERA dijo, en la plaza de los Dos Congresos que "el paro docente es todo un éxito y significa la partida de la Unión Docentes Argentinos (UDA), además el ministro Arrighi se vio defraudado en su conquista de mayor posibilidad política para ser confirmado".

Añadió que "CTERA, sigue avanzando y derriba las puertas cerradas y los conspiradores del silencio de las autoridades". En este momento el grupo de docentes coreó "que sí, que no, la UDA se acabó, UDA traidora, CTERA hoy una sola".

Pocos minutos después, y cuando la columna encabezada por Bravo se dirigía a la sede gremial, porque la policía negó el permiso para dirigirse a la Casa de Gobierno, los maestros cantaban "Luche, no deje de luchar por un salario digno y la escuela popular", y "La docencia no es apostolado, es un trabajo, un trabajo mal pagado", "Vea, que cosa más bonita, salieron a la calle los obreros de la tiza", "Dónde están, dónde están que no se ven, los aumentos de Isabel", "Menos represión, más educación"...

Dirigiéndose a la policía que permanecía en actitud de custodia y había interrumpido el tránsito por avenida de Mayo en las esquinas de Uruguay y Paraná.

Una vez calmados los ánimos, Bravo solicitó un minuto de silencio por el maestro Guillermo Barros, muerto en febrero de este año. Después dijo "está su padre con nosotros, Guillermo murió asesinado por el delito de pensar", y "ya no hay ninguna duda que la liberación debe afianzarse en la educación".

**Vista general de la manifestación de jubilados que se realizó ayer en la Plaza del Congreso.** (Radiofoto de NA).

# Los jubilados reclaman el 82 o/o móvil respecto del sueldo del trabajador

**BUENOS AIRES**, 17 (NA). La mesa coordinadora nacional de Organizaciones de Jubilados y Pensionados de la República Argentina organizó esta tarde una concentración para acompañar a sus dirigentes que entregaron en el Congreso Nacional una solicitud a los legisladores de todos los bloques para que antes de fin de mes se sancione una ley estableciendo el 82 por ciento móvil del sueldo del trabajador para los jubilados y el 75 por ciento para los pensionados.

En el petitorio se señala que desde hace casi tres años se viene insistiendo en esta solicitud y que existen numerosos proyectos de ley y manifestaciones de buena voluntad en el sentido de lo reclamado por parte de legisladores nacionales de todas las corrientes, sin que hasta el momento haya entrado ese tema en el orden del día en ninguna oportunidad.

Los jubilados que se concentraron en la plaza de los Dos Congresos, frente al Palacio Legislativo, recordaban además en sus reclamaciones el pronunciamiento de diversas organizaciones sindicales en respaldo de sus peticiones.

Finalmente una delegación de la mesa coordinadora nacional integrada por Luis Salvo, Rodolfo López, Benjamín Roch y Martín Vieitez, concurrieron al Congreso Nacional donde entregaron el petitorio mencionado.

## Cámara

(Viene de la Pág. 1ª)

de Juan Labake (Córdoba) como titular de la misma. Se le cuestiona por su permanente posición "verticalista", cuando su incorporación al peronismo se produjo con posterioridad al 11 de marzo de 1973.

Julio Barbaro (Capital), Carlos Palacio Deheza (Córdoba), y Ricardo De Luca (Capital), fueron los más enérgicos censores. En definitiva la comisión quedó disuelta y la comunicación con Antonio Cafiero se realizará a través de las autoridades constituidas de la bancada "frentista".

A su turno, Miguel Angel Davico (Buenos Aires) insistió en la necesidad de la urgente consideración del régimen de locaciones urbanas del que es autor. Recordó que el vigente caduca el día 30. Amenazó —es la segunda oportunidad en que lo hace —con renunciar a su banca si no se trata su proyecto de ley.

# Trágico huracán en la República Dominicana

## Hay centenares de víctimas y cuantiosos daños

**SANTO DOMINGO**, 17 (UPI). — El huracán "Eloisa", desplazándose a una velocidad de 14 kilómetros y originando vientos de 150 kilómetros por hora, siguió sembrando esta tarde una estela de muerte y destrucción a su paso por las indefensas poblaciones del litoral norte de la República Dominicana.

Las autoridades dijeron que los efectos del huracán sobre la agricultura de la región norte del país "son catastróficos", a pesar de que aun no disponían de estimaciones oficiales.

"Las bajas, entre muertos, heridos y desaparecidos podrían superar todos los cálculos imaginables, pero no queremos alarmar a la población", dijo un vocero de la defensa civil, al destacar el hecho de que las localidades más afectadas no disponían de refugios apropiados para albergar a los damnificados que sumarían decenas de miles en todo el país.

Las estaciones de radio dijeron que por lo menos doce personas habían perecido ahogadas en esta capital, Cabrera y Samana, dos poblaciones del noroeste seriamente azotadas por el huracán esta mañana.

Funcionarios de la defensa civil indicaron, sin embargo, que decenas de personas se hallaban desaparecidas en las localidades golpeadas por Eloisa "por lo que el número de bajas podría ser muy elevado".

En esta capital, el agua penetró violentamente en casas de sectores de la parte baja destrozando enseres e hiriendo a niños, mujeres y ancianos.

Una mujer dijo a radio Mil que había visto como el ímpetu de las aguas golpeó a sus dos hijos que dormían en un camastro.

El servicio meteorológico dijo que "Eloisa" azotaría Puerto Plata, la ciudad más importante del litoral norte de la república, aproximádamente a las dos de la tarde (18.00 GMT). El fenómeno amenazaba seriamente a las localidades costeras de Luperón, Montecristi y Pepillo Salcedo, después de haber causado enormes destrozos en Cabrera, Samana, Nagua y otras poblaciones pequeñas.

En el Este, las ráfagas del huracán provocaron graves inundaciones en San Pedro de Macoris, La Romana e Higuey, donde se informó que el número de damnificados era de "varios miles de personas".

En esta capital, situada a unos 200 kilómetros al sur de la zona más afectada, los fuertes vientos y aguaceros cortaron las comunicaciones, interrumpieron los servicios públicos esenciales, derribaron postes del alumbrado y árboles provocando inundaciones en las que varias personas murieron ahogadas.

No se tiene una idea aproximada del monto de los daños ni del número de víctimas, pero la defensa civil dijo que debido a la vulnerabilidad de las regiones y localidades azotadas por el paso del huracán "estas deben ser muy grandes".

A las cuatro de esta madrugada, el huracán "Eloisa" se encontraba en el mismo centro de la localidad turística y agrícola de Cabrera, a unos 30 kilómetros de Puerto Plata, la ciudad más importante de todo el litoral norte.

Radio Mil informó que por lo menos tres niños habían perecido ahogados en esta capital, a causa de los inundaciones y los destrozos en los sectores bajos próximos al río Ozama, crecido por efectos de los intensos aguaceros.

La defensa civil despachó brigadas de salvamento a las regiones víctimas del fenómeno y anunció que se hará "una evaluación" de los daños.

Camiones del ejército, repletos de soldados, alimentos, medicamentos y frazadas, fueron enviados con carácter de urgente a Cabrera y otras poblaciones azotadas por "Eloisa" mientras persistía la alerta de huracán en las localidades amenazadas.

# Exportación de carnes

(Viene de la Pág. 1ª)

cipó que sería homologado próximamente el precio de 8.700 pesos viejos por kilo de grasa butirosa contenida en la leche, que convinieron tamberos y propietarios de usinas. Ese precio puede representar un incremento entre 700 y 850 pesos en la venta al público.

3) Precios: los precios anunciados para la cosecha defraudaron las expectativas del sector. El del trigo se encuentra más cerca de la realidad, pero no sucede lo mismo con el del maíz y sorgo.

4) Créditos: no han fallado las previsiones de las autoridades en las decisiones concediendo nuevas líneas de créditos, sino el sistema interno de los bancos, que enreda a los productores en trámites y esperas. "Las tramitaciones nunca fueron fáciles para los productores", sentenciaron algunos de los asistentes a la reunión.

5) Paros: los representantes agropecuarios refirmaron que el paro de los productores se cumplirá entre el 19 y el 29 del corriente, como estaba dispuesto. "Comprendemos que Cafiero tiene buena voluntad, pero no se han adoptado medidas que reviertan la situación actual", explicaron. El representante de la Sociedad Rural Argentina dijo que el paro tiene fundamentos justificados. "Si adhiere —señaló— será para mantener la unidad del sector".

# Confusa situación en torno del paradero de la decana María Maggi

**BUENOS AIRES**, 17 (NA). — Una confusa situación se ha creado en torno del paradero de la decana de la Facultad de Humanidades de la Universidad Católica de Mar del Plata, al desmentir hoy la Policía Federal que la licenciada María del Carmen Maggi se encuentre detenida a disposición del Poder Ejecutivo, como se había informado ayer en medios allegados a los tribunales de esta capital, basándose en un informe del Ministerio del Interior.

El desmentido policial difundido en la fecha señala: "Ante versiones periodísticas, en las cuales se hace conocer a la opinión pública que la licenciada María del Carmen Maggi, interventora delegada de la Facultad de Humanidades de la Universidad de Mar del Plata, se encuentra detenida en esta repartición y a disposición del Poder Ejecutivo, informa que las mismas carecen totalmente de veracidad y que la persona que figura en el decreto 833, si bien es homónima en cuanto a su apellido, no se trata de la causante.

"Se agrega que la licenciada fue sacada de su domicilio por un grupo de desconocidos armados el nueve de mayo del año en curso, en tanto que el decreto mencionado precedentemente, fue dictado con fecha dos de abril".

La noticia de que la licenciada Maggi estaba detenida surgió a través de un informe elevado por el Ministerio del Interior al juez federal Rene Daffnis Niklison, al responder a una consulta emergente de un pedido de habeas corpus presentado por los familiares de más de 60 personas, cuyo paradero se procura establecer.

# Embrioni viaja hoy a España

**BUENOS AIRES**, 17, (Télam). — El intendente de esta ciudad, José Embrioni, viajará mañana a España, en lugar de hacerlo esta noche, pues fue demorado el vuelo 146 de Aerolíneas Argentinas.

La delegación que acompañará al jefe de la comuna y el general Embrioni partirán rumbo a Madrid mañana a las 11, a raíz de la demora en el vuelo 146 cuya partida estaba programada para esta noche a las 22.


ARCO S.A.

OFERTAS FIN DE SEMANA

DULCE DE LECHE Pote de 1 Kg. ..... $ 38,00
QUESO Barra Các. Colorada El Kg. ..... $ 38,00
SAL FINA Paq. de ½ kg. ..... $ 2,30
QUESO FUNDIDO WILLINER De 1 kg. ..... $ 4,20

Ofertas sorpresas en: Queso Cuartirolo, Sardo, Manteca Suelta, Salame y Salamines Picado Fino.
HORARIO: 8.30 a 12.30 y 15.30 a 19.30 hs. Jueves abierto medio día, viernes y sábado todo el día.

R. E. de SAN MARTIN 1957 TELEF. 252932 - MZA

MAGIO

18|9|F|92393|18|9

JORGE R. LEIVA CESPEDES
DARDO BIANCHI
ABOGADOS
Av. España 1248 - Esc. 54 - Teléfono 256339
Atienden de 17 a 20 horas.
18|9|C|894|18|9

Cursos Regulares
MAQUINAS CONTABILIDAD
IBM
PERFORACION - VERIFICACION - OPERACION
TEORIA - PRACTICAS INTENSIVAS
PROGRAMADOR - COMPUTADORAS/360
Introducción - Diagramación - Lenguajes
CERTIFICADO DE VALIDEZ INTERNACIONAL
INTEGRAL INSTITUTO ENSEÑANZA
(Inscr. Min. Educ. y Justicia Nac. Ley 13047 - Art. 2º Inc. C)
Informes e Inscripción: lunes a sábados 17.30 a 22 hs.
Colegio San Luis Gonzaga - Colón 93 - Mendoza
14|9|14|9|F|2|10|A.

CONFEDERACION ECONOMICA DE MENDOZA

Integrada por:

Unión Comercial e Industrial de Mendoza
Federación Económica de Mendoza,
Cámara de Comercio, Industria y Agricultura de San Rafael,
Cámara de Comercio, Industria y Agricultura de San Martín,
Centro de Bodegueros de Mendoza,
Centro de Bodegueros y Viñateros del Este.

CITA A ASAMBLEA DE SUS CAMARAS ADHERIDAS

La Confederación Económica de Mendoza, de acuerdo a lo resuelto en la Asamblea del 11 de Setiembre - 3º punto - "Declarar a la Asamblea en Sesión Permanente", invita a la reunión para el día VIERNES 19 DEL Corriente, a las 18,30 hs. en el Salón del Automóvil Club Argentino.

El tema a considerar:

Horario de Apertura y Cierres de Establecimientos

Deberán asistir presidentes, secretarios y/o representantes de las Cámaras respectivas, debidamente autorizados, con facultades para adoptar decisiones en la asamblea.

CONFEDERACION ECONOMICA DE MENDOZA

18|9|F|92389|18|9

ESTUDIO NEME
Ejecuciones cheques y prendas. Defensas y asesoramientos laborales y sobre locación. Sucesiones.
Sarmiento 75 - 1º "C" - Mza.
TELEFONO 290047
28|8|F|86776|Pte. A

SE COMUNICA
Al público en general, el hurto de los siguientes documentos:

| | VENCE | IMPORTE |
|---|---|---|
| GEA, José | 20/8/75 | $ 4.500,00 |
| RASMUSEN, Jorge | 10/9/75 | " 5.697,50 |
| MORAGAS, Gerónimo | 10/9/75 | " 2.730,00 |
| GAITAN, Severo | 30/8/75 | " 670,00 |
| MOYA, Gabriel | 10/9/75 | " 3.332,25 |
| MIERI, Roque | 10/9/75 | " 2.150,00 |
| MIERI, Roque | 10/9/75 | " 682,62 |
| GALLARDO, Ernesto | 10/9/75 | " 2.000,00 |

Habiéndose efectuado la denuncia policial correspondiente.
CASA H. L. NOVATTI
18|9|C|875|18|9

DIARIO EL MERCURIO (Santiago de Chile)
DIARIO LA CAPITAL (Rosario, Santa Fe)
DIARIO LA GACETA (Tucumán)
EL DIARIO DE PARANA (Entre Ríos)
DIARIO EL LITORAL (Santa Fe)
DIARIO DE CUYO (Matutino, San Juan,)
DIARIO TRIBUNA (Vespertino, San Juan)
DIARIO EL COMERCIO (San Rafael, Mendoza)
EL DIARIO DE SAN LUIS
DIARIO IMPULSO (V. Mercedes, San Luis)
DIARIO LA CALLE (Río Cuarto, Córdoba)
DIARIO LA CAPITAL (Mar del Plata)
DIARIO RIO NEGRO (Alto Valle de Río Negro)
DIARIO LA ARENA (Santa Rosa, La Pampa)
DIARIO EL LIBERAL (Santiago del Estero)
DIARIO EL INDEPENDIENTE (La Rioja)
DIARIO LA UNION (Catamarca)
Representante en Mendoza
PATRICIO VACAS
SAN LORENZO 261 TEL. 249465

DIBUJO TECNICO
alda pub.
ESPECIALIDAD EN DIBUJO MECANICO Y ARQUITECTONICO
CERTIFICADO VALIDEZ INTERNACIONAL EN 16 MESES
INTEGRAL INSTITUTO DE ENSEÑANZA
Inscr. Minist. de Educ. y Just. de la Nac. Ley 13047 Art. 2º inc. C.
Informes e Inscripción: de lunes a viernes 17,30 a 22 hs.
COLEGIO SAN LUIS GONZAGA - COLON 93 - MENDOZA.

Artículos finos para hombres
Lecam
"lo distingue"
NECOCHEA 54 - MENDOZA - TEL. 250790
COMPRE CON
crédito universal
ACCIONISTA AUTORIZADO

"Dónde hay un mango viejo Gomez?"
(Morales)

Alsogaray se va p'arriba? Usted todavía moría, doña Petrona? Podremos desinflar la inflación? Qué es la Poligriya? Usted, tiene hambre? El que se vaya último qué va a apagar? La vela? Todas estas preguntas y muchas más se pusieron a contestar los muchachos de Mengano: Marcucci, Dolina, Trillo, Bróccoli, Limura, Soriano, Ferrarotti, Manucho, Serguei, Sanyú, Mordillo, Jaunarena, y otros muertos de hambre.

Además, Mengano se disfraza de la última página del más famoso diario de la tarde, publica declaraciones exclusivas de la hinchada de Vélez, analiza los oficios canallas.
En fin, ya apareció Revista
mengano
La mejor revista de humor, mishiamente.

cada uno juega a su manera...

Con QUINIELA DE MENDOZA usted juega sin riesgos, gana legalmente, cobra inmediatamente y, además, construye más casas para la comunidad, ya que mediante convenio firmado con el Instituto Provincial de la Vivienda, el 70 % de las utilidades de QUINIELA DE MENDOZA es destinado a la construcción de viviendas.

JUEGUE, GANE y CONSTRUYA con Quiniela de Mendoza
BANCO DE PREVISION SOCIAL

# Se agudiza la crisis política en Santa Fe

## El radicalismo se sumó a las críticas contra el gobernador Sylvestre Begnis

**SANTA FE, 17 (NA).** — La crisis planteada por la renuncia de los ministros, subsecretarios y funcionarios peronistas ante la decisión del justicialismo de pasar a la oposición del gobierno santafesino, podría ampliarse esta semana al poder judicial, al tiempo que se admitió la posibilidad de que fracasen, por igual motivo, las reuniones de ambas ramas de la legislatura local prevista para mañana.

A las dimisiones ya registradas se sumó hoy la del jefe de la policía provincial, teniente coronel Alfredo Baglietto, quien concretó esa medida durante una prolongada entrevista que mantuvo esta mañana con el gobernador Carlos Sylvestre Begnis.

Mientras tanto, dirigentes de línea popular —la nueva agrupación política liderada por el gobernador, Carlos Sylvestre Begnis, y recientemente escindida del Movimiento de Integración y Desarrollo (MID)— descartaron terminantemente la posibilidad de que el cuestionado mandatario se aleje de sus actuales funciones, "lo que solo sucederá si eventualmente la provincia es intervenida", señalaron.

Por otra parte, en fuentes oficiales se informó hoy que el gobernador Sylvestre Begnis dirigirá mañana un mensaje a la población santafesina para referirse a la posición planteada por la conducción nacional del justicialismo al resolver la ruptura del acuerdo político-electoral que sustentó hasta la semana anterior a las actuales autoridades.

El mensaje del mandatario será difundido entre las 19 y las 20 por la red local de radio y televisión.

A todo esto, las 62 Organizaciones locales orientadas por el vicegobernador, Eduardo Félix Cuello y el senador nacional Afrio Pennisi, salieron hoy al cruce de manifestaciones formuladas por el dirigente sindical Héctor Villalón, quien cuestionó el alejamiento de ministros y funcionarios políticos del peronismo responsabilizándolos por la actual crisis.

En ese cuadro adquiere relevancia la entrevista que mantendrá mañana en Rosario el vicepresidente segundo del Consejo Nacional del Partido Justicialista, José Báez, con los principales líderes políticos y sindicales de la provincia, descontándose que en la oportunidad se abordará directamente la situación institucional santafesina y sus posibles derivaciones.

### Advertencia del radicalismo

**SANTA FE, 17. (NA)** — El radicalismo santafesino se sumó públicamente a las críticas contra el gobierno del dirigente de Línea Popular, Carlos Sylvestre Begnis y resolvió "no abrir juicio... sobre las decisiones de otras fuerzas políticas", en elíptica referencia a la ruptura del pacto frentista que posibilitó aquí en 1973 el triunfo del gobierno compartido por el justicialismo.

En tal sentido, la junta provincial de la UCR dio a conocer un escueto comunicado en el que, por otra parte, advierte sobre la eventualidad de que la actual situación derive en la intervención federal a la provincia "como en los casos de funestos antecedentes sentados en el país".

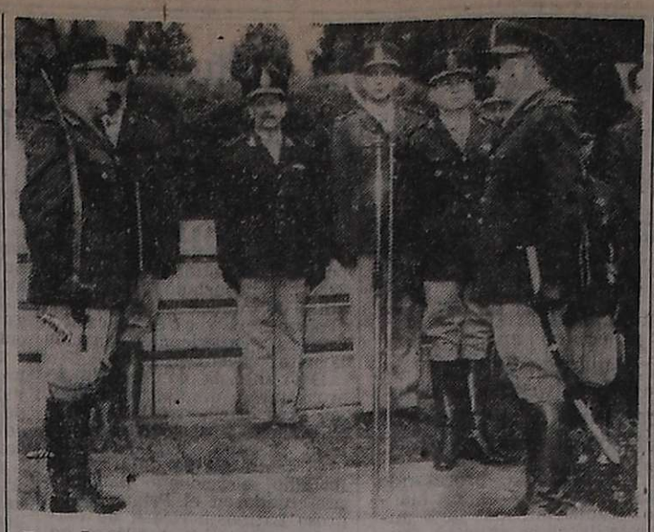

## En la Escuela Superior de Guerra

**El general de brigada Rodolfo Mujica asume la dirección de la Escuela Superior de Guerra, en una ceremonia que presidió el comandante de Institutos Militares, general de brigada Santiago Omar Riveros.** (Radiofoto de Télam).

# Desbarataron una célula subversiva en Santa Fe

## Hallaron armas y detuvieron a 5 extremistas

**SANTA FE, 17 (NA).** — Efectivos de seguridad desbarataron aquí una célula extremista de la organización declarada ilegal, al allanar un local que funcionaba como cochería y detener allí a cinco personas, una de las cuales, de apellido Alvarez, estaría sindicado como uno de los jefes nacionales de la subversión.

En el local allanado la policía encontró armas de distintos calibres, gran cantidad de proyectiles, panfletos y documentación de la organización últimamente puesta fuera de la ley.

El procedimiento, que estuvo a cargo de efectivos de la policía provincial, se llevó a cabo entre anoche y esta madrugada en la cochería que funciona en calle San Gerónimo 3264, de esta capital, donde fueron detenidos su morador, Horacio Maciel, de 22 años de edad, y Ramón Adelino Balbuena, de 24, soltero, domiciliado en Estrada 2956, de esta ciudad.

Posteriormente y en base a pistas obtenidas en ese procedimiento fueron aprehendidas otras tres personas cuyas identidades no se suministró. Sólo se supo que una de ellas, de apellido Alvarez, residente en la provincia de Buenos Aires, sería un destacado jefe subversivo.

En la cochería, por otra parte, fueron encontradas una pistola calibre 11,25, del Ejército Argentino, con tres cargadores, y otras dos, marcas Browing, de 9 milímetros, con igual número de cargadores cada una. También fue descubierta allí gran cantidad de proyectiles de uno y otro calibre.

### Ultimaron a tiros a un extremista

**JOSE C. PAZ,** Buenos Aires, 17 (NA). — En poder de un extremista muerto en las últimas horas de la noche del martes al resistirse a su detención, fue encontrada un arma de las que fueran robadas al ejército durante el asalto a un camión en la zona del Tiro Federal de la ciudad de Buenos Aires, según un informe policial.

De acuerdo a la versión, anoche a las 23, una comisión policial intentó detener un automóvil que circulaba por Atahualpa y 18 de Octubre, en el barrio La Paz, cuando el conductor del mismo —un Ford Falcon patente B-1.222.625— intentó aumentar la velocidad de su vehículo para huir.

En esas circunstancias los policías efectuaron disparos con sus armas, que fueron respondidos por el desconocido hasta caer muerto.

Posteriormente, la policía encontró en el interior del automóvil una pistola Ballester Molina, calibre 11,25 del Ejército Argentino que había sido robada en el asalto al camión militar en el Tiro Federal que le costó la vida al capitán Mario Keller.

La policía dijo que también el muerto tenía entre sus ropas una chapa credencial robada a un agente de la Policía Federal en Caseros y una cédula de identidad a nombre de Juan Carlos Juarez, argentino, de 22 años, tratando ahora la policía de determinar si es la correcta.

# Chocaron en Buenos Aires dos grupos estudiantiles

**BUENOS AIRES, 17 (NA)** — La policía detuvo hoy a 30 estudiantes de la escuela Industrial Otto Krausse y del colegio nacional Buenos Aires que protagonizaron un escándalo frente al establecimiento educacional mencionado en segundo lugar, episodio durante el cual menudearon las palabras hostiles y el intercambio violento de objetos contundentes de todo tipo.

De acuerdo a lo que pudo verificarse, anualmente, en vísperas del día del estudiante —o de la primavera— el alumnado de ambos institutos exterioriza su rivalidad de manera picaresca y bulliciosa.

En esta oportunidad, los estudiantes del Otto Krausse sito en Paseo Colón y México se adelantaron a sus compañeros que cursan estudios en el nacional y, armándose de hortalizas y objetos contundentes marcharon en forma decidida hacia el edificio del Buenos Aires, ubicado en Bolívar y Moreno, a unas seis cuadras del industrial.

Los alumnos industriales en número aproximado al centenar, se situaron frente a las instalaciones del colegio Buenos Aires, donde, al tiempo que proferían gritos amenazadores e injuriantes, arrojaban las hortalizas y elementos contundentes contra puertas y ventanas, causando la rotura de gran número de cristales.

El alumnado del Nacional no se amilanó por la agresión y respondió de la misma manera, originándose un escándalo de proporciones, ante el estupor de docentes, funcionarios del establecimiento y transeúntes.

Entretanto, mientras la reyerta continuaba, el personal de maestranza del colegio denunció el hecho a las autoridades policiales que inmediatamente en gran número convergieron hacia el lugar.

A la llegada de los efectivos policiales, a bordo de varios patrulleros, se produjo un desbande general y una gritería infernal que culminó cuando fue detenido gran número de alumnos.

Después, se informó oficialmente que los detenidos ascendían a treinta, cinco de ellos pertenecientes al Otto Krausse y los restantes al Nacional de Buenos Aires.

Los veinticinco estudiantes del Nacional, todos ellos menores de edad, fueron entregados a los padres, en tanto que los alumnos industriales, mayores de 18 años, permanecen todavía alojados en dependencias policiales.

Se informó, además, que se sustancia sumario por daños graves, con intervención del juez de menores.

## Legisladores nacionales hoy visitan la CGT

**BUENOS AIRES, 17. (NA).** — Mañana a las 11 el consejo directivo de la Confederación General del Trabajo (CGT) recibirá en la sede de Azopardo 802 de esta capital, a los legisladores nacionales de extracción gremial.

La información oficial no establece los temas que serán considerados en la reunión.

## Se trasladó a Licastro a la Cancillería

**BUENOS AIRES, 17 (NA).** — El ministro plenipotenciario Francisco Licastro fue trasladado al Palacio San Martín desde su actual sede de funciones en el consulado de San Francisco, Estados Unidos.

La disposición fue parte de un movimiento de funcionarios que comprende, además, el traslado a la cancillería del cónsul general en Porto Alegre, secretario José Agustín Yacon; de la embajada en la URSS a Yugoslavia, al consejero Marcelino Chuburu Lastra; de la embajada de Yugoslavia a Filipinas, del secretario Alberto Carri y de la embajada en Canadá al consulado general en Porto Alegre, al secretario Guillermo de Gamas.

# Olmedo aclaró que no pidió renuncia alguna

**BUENOS AIRES, 17 (NA).** El secretario de Prensa y Difusión, señor Enrique Olmedo, se hizo presente esta tarde en la sala de periodistas de la Casa de Gobierno para aclarar "algunas noticias y versiones que se están difundiendo por algunas radios, relacionadas con las renuncias que han presentado algunos funcionarios de esta secretaría".

"Quiero aclararles —dijo— que es absolutamente inexacto que yo haya solicitado la renuncia a ninguno de ellos: y solamente, a iniciativa personal, algunos funcionarios han considerado como cosa normal y por razones de ética, poner sus cargos a mi disposición".

"Soy un hombre —prosiguió— a quien le gusta tomar decisiones cuando conoce a los hombres y prueba su eficiencia en la misión que tienen encomendada; y como ustedes podrán imaginarse, en un día no he podido todavía formarme un juicio sobre ellos".

"De manera que esto no ha pasado de una iniciativa personal de algunos funcionarios, pero no he pedido la renuncia a nadie ni he hecho ninguna designación, lo que podré hacer esta semana, la próxima o dentro de veinte días". Agregó que es un hombre "a quien no le tiembla la mano para pedir una renuncia si creo que una persona no es apta para el cargo, no cumple con su deber o tiene fallas de orden moral que lo hagan inapto para el cargo; pero repito que hasta el momento no he tomado ninguna decisión".

Agregó que "yo no quiero tomar ninguna decisión que perjudique a nadie; no he venido ni siquiera con un secretario privado y, además, ha sido una actitud permanente de mi vida, desde 1943, no llevar a ninguno de los tantos cargos que he desempeñado, ni siquiera a un secretario privado; me he manejado siempre con la gente que encontré en esos lugares".

## Nos visita el vicepresidente de Guatemala

**BUENOS AIRES, 17. (NA).** — En las primeras horas de la tarde llegó a Buenos Aires, el vicepresidente de Guatemala, licenciado Mario Sandoval Alarcón, quien permanecerá en el país hasta el sábado próximo.

Aunque no se dio información oficial sobre su visita, trascendió que el licenciado Sandoval Alarcón está informando a los gobiernos de varios países latinoamericanos de la posición oficial de su país en el conflicto que sostiene con Gran Bretaña por el territorio de Belice.

El licenciado Sandoval Alarcón será recibido mañana a las 12 por el canciller interino Angel Federico Robledo y a las 17 en audiencia especial en la Casa de Gobierno por el presidente provisional del Senado, en ejercicio del Poder Ejecutivo, doctor Italo Argentino Luder.


Point's BOUTIQUE
Vendemos Barato Porque Queremos!
Llegaron las Poleras..!
PARA DAMAS:
POLERA de jersey de seda, con cierre ..... $ 199,00
REMERAS en algodón y tipo Chemise, manga corta ..... $ 299,00
CAMISAS de Jersey y Poplin, manga larga y corta ..... $ 399,00
PARA CABALLEROS:
SLIP de LICRA, 12 colores ..... $ 99,90
POLERAS, jersey de seda, doble $ 299,00
CAMISAS de Poplin y viole 30 gustos. Talles 36 al 42. ..... $ 399,00
PANTALON KANSAS, talle 36 al 48, Jeans, Super oferta ..... $ 599,00
MAGIO
SARMIENTO 51-TEL.292092-MZA.

CURSOS de COMPUTACION
PROGRAMACION - PERFOVERIFICACION - (IBM - BULL - BURROUGHS)
ULTIMO CURSO DEL AÑO - Vacantes Limitadas
CESC - Centro Estudios Sobre Computación - Mitre 1358 - 1º Piso - Tel. 258133
17|9|F|92004|18|9

CONOZCA SU AUTOMOVIL
Realice tareas de mantenimiento. Repare las fallas en el momento. Valore el trabajo de su mecánico. Curso práctico. - FUNDACION E. A. G. - Juan G. Godoy 969 (altura calle Dorrego al 500) - Guaymallén.
14|9|F|90328|29|9|A.

LATEX
EXOTICO
"el" MO-DE-LA-DO
NUEVO INTIMO PERSONAL
Venta en farmacias

Neumáticos
IMPERIAL CORD
Cámaras, cubiertas y materiales de recauchutaje
STOCK PERMANENTE
VENTA AL GREMIO
JULIO A. LEMOS 3370
Tel. 215652
MENDOZA (Ciudad)

Quien compra ahora un Opel gana millones

Aproveche
Es por poco tiempo.
El precio es la sorpresa más agradable.

Visite a su Concesionario Opel-Chevrolet.
Frente a una cálida taza de café, comprobará que un Opel cuesta hoy mucho menos de lo que usted cree... y de lo que costará mañana.
Piense que no sólo hace una excelente inversión, sino que está comprando el auto más nuevo del mercado.

Compare.
Saldrá ganando.

OPEL GM

**LOS ANDES**

Fundado el 20 de Octubre de 1882 por el Dr. Adolfo Calle

Directoras:

Carmen Usandivaras de Calle

Elcira Videla de Schiappa de Azevedo

MENDOZA, JUEVES 18 DE SEPTIEMBRE DE 1975

# Producción de metanol en Mendoza

Hace muy poco tiempo, YPF licitó la construcción de una planta de metanol, aunque todavía no se determinó su localización. El descubrimiento de petróleo y gas en la zona de "Puesto Rojas" ubicada en Malargüe, debería llamar la atención de las autoridades nacionales a fin de que se estableciera fehacientemente si el descubrimiento no podría orientar la decisión final hacia una localización de la planta referida en nuestra provincia. Mucho ha insistido LOS ANDES para que de una buena vez el poder central se resuelva a incrementar los índices del valor agregado del petróleo en nuestro medio. Valor agregado que resulta irrisorio si se considera que Mendoza en estos momentos debe aportar más del 45 % del total de petróleo producido en nuestro país. Esta sería una forma eficaz de reparar en una pequeña parte la tremenda injusticia de que somos objeto en lo que respecta a la política de desarrollo petrolero y petroquímico que sustenta desde la metrópoli. Si el actual índice —ínfimo por cierto— de 15 % de Valor Agregado, cuanto menos se duplicara, mejoraría considerablemente la situación de despojo de que se siente víctima la población mendocina.

La planta productora del material que nos preocupa —metanol— tendría una capacidad elaboradora de unas 80.000 toneladas anuales y exigiría una inversión global aproximada a los 30 millones de US$. Ya en funcionamiento permitiría cubrir totalmente nuestras necesidades de metanol —o alcohol metílico— que actualmente es producido por dos empresas privadas, hasta alcanzar el volumen de 32.000 toneladas año. Si la curva de la demanda continúa creciendo como señalan las tendencias, resultaría que para 1985 —dentro de una década— necesitaríamos para satisfacer los reclamos de nuestro mercado interno alrededor de unas 115.000 toneladas, o sea que la planta licitada está prevista para cubrir ese desfasaje que se iría produciendo a partir del próximo año.

Originariamente, el metanol se obtenía a partir de la destilación de la madera y aún se sigue elaborando sobre la base de este proceso. Pero, a contar del fin de la segunda guerra mundial, la tecnología ha ido evolucionando y perfeccionándose. Actualmente se consigue metanol de óptima calidad, a través del gas natural, gases livianos y nafta, o bien por oxidación de parafinas, residuos de petróleo, etc.

Nuestro país comenzó a producirlo en 1949 a partir del carbón de leña, aire y agua, en una planta ubicada en Río III. A partir de allí, la industria ha ido evolucionando hasta llegar a los actuales propósitos de encarar en serio la industria.

La importancia de este insumo industrial es considerable y su aplicación resulta fundamental en algunas industrias tales como: la producción de caucho, en la elaboración de acelerantes de la vulcanización; en la industria del cuero, a través de la producción de diluyentes y disolventes de la nitrocelulosa en los cueros artificiales; en la industria mecánica, proveyendo anticongelantes para los motores de combustión interna además de lubricantes y mezclas carburantes; en la farmacopea, facilitando los procesos de obtención de una gama considerable de antibióticos; en la industria petrolera, suministrando disolventes para los procesos de refinación; en la industria química: como desnaturalizante del alcohol etílico, como materia prima en la obtención del formol, etc.; y en fin, en otros considerables usos de aplicación en la industria textil, en la industria de la refrigeración, en la producción de detergentes, de jabones textiles, etc. Su importancia es obvia. De aquí que nuestras autoridades provinciales deban asumir una clara y enérgica postura frente a las decisiones —a veces arbitrarias— del poder central.

Se nos paga por nuestro petróleo —recurso natural no renovable— un precio caprichoso; se dispone libremente de un bien que es patrimonio provincial, casi sin anuencia nuestra. Cuando menos debemos esperar entonces que, en homenaje a la justicia, se permita aumentar los ingresos provincianos a través de un mayor agregado. En esto debemos ser inflexibles.

# Gasolina sin uso destinarían a la obtención de solventes

## Proyecto de una facultad con aplicación en la industria petroquímica y procesado de aceites

*Un nuevo proyecto surgido de los equipos científicos de la Facultad de Ingeniería de Petróleos de la Universidad Nacional de Cuyo, ha salido a la luz. Se trata esta vez del aprovechamiento de la gasolina natural, elemento intermedio —según lenguaje popular— entre el gas y el petróleo, que actualmente no se utiliza y se drena al campo en cantidad aproximada, en Mendoza, de 50.000 a 100.000 libros diarios, salvo recuperaciones periódicas por parte de YPF, según se pudo saber, pero sin destino definitivo.*

En principio, la información se pudo conocer por trascendidos en fuentes responsables y posteriormente en entrevista con el decano normalizador de la Facultad de Petróleos, ingeniero Enrique J. Destéfanis, se confirmó la existencia del proyecto y se señaló que realizan las gestiones para establecer la posibilidad de su concreción. El plan contempla la elaboración de solvente para la obtención de aceites de uva y oliva y probablemente de la semilla del tomate. También para la industria de la pintura y soluciones asfálticas; propelentes para aerosoles y en una segunda etapa, obtención de materias primas para la industria petroquímica, especialmente el poliestireno expandido.

### Las primeras gestiones

El origen de la noticia surgió de versiones que indicaban que a mediados de este año, la facultad había realizado una presentación ante YPF, en la que se señalaba que se había concretado un minucioso estudio técnico para el aprovechamiento de la gasolina natural de los yacimientos petrolíferos de Cuyo. Este estudio estaba destinado a lograr —teniendo en cuenta la situación económica de nuestro país— la mejor utilización de los recursos naturales.

Para ello —siempre según los trascendidos— YPF debería ceder y autorizar el retiro de gasolina estabilizada o natural, en cantidad de 5 m3., es decir, un 5% de la producción diaria. Esto se haría por un lapso definido, suficiente para justificar inversiones y permitir la normal amortización de instalaciones a construir. Ese tiempo podría ser —según aconsejaría la presentación— de 5 años mínimos y con posible prórroga de igual lapso.

El compromiso de la facultad sería gestionar construcción de la planta y operar con fines docentes, para ajustar el proceso tecnológico tendiente a la creación de un proyecto para aprovechamiento total de la materia prima que YPF decidiera disponer.

### Congreso Nacional de Petroquímica

Se supo por otra parte que los estudios realizados por la Facultad de Ingeniería de Petróleos, responden a recomendaciones efectuadas en el Tercer Congreso Nacional de Petroquímica, que tuvo lugar en Salta el año pasado. Una de las conclusiones establece dedicar esfuerzos al aprovechamiento de gases residuales de refinería, refinados parafínicos de reformación y "gasolinas provenientes del gas natural como materia prima".

Se ha tenido en cuenta —al parecer— que la gasolina sin estabilizar, desde hace más de 20 años, se drena en los yacimientos y que la gasolina estabilizada proveniente de Barrancas y Tupungato, ha sido transportada esporádicamente a la Destilería de Luján, donde, en las primeras épocas se los habría volcado a los tanques de petróleo y luego se la habría adicionado al sistema de naftas.

### El proyecto

Consultado el decano, ingeniero Destéfanis, confirmó la existencia del proyecto y la realización de trámites al respecto y destacó que se contempla la utilización de condensados livianos en gasoductos de captación, en plantas compresoras de gas natural y en baterías colectoras de petróleo en todo el país, es decir, Mendoza, Salta, Neuquén y Comodoro Rivadavia. Estos hasta ahora —indica el proyecto— han acarreado serios peligros de incendio y contaminación ambiental desde hace más de 20 años.

### Procesado

Se informó que la gasolina se procesaría para obtener: solventes parafínicos livianos para uso en industrias extractivas de aceites de pepitas de uva y oliva, netamente regionales de la zona Cuyo.

También se utilizaría —en una primera etapa— para la recuperación de grasas animales (glicerina) que por la vía del solvente es la mejor manera. También lo es para la obtención de aceites porque permite extraer el solvente con un 20% más de rendimiento, que por el sistema de prensado, y es además un proceso continuo y no descontinuo como en este último método. Por otro lado se daría la posibilidad para aprovechar el aceite contenido en la semilla del tomate, que por su tamaño no se puede efectuar por el proceso de prensado y también el estudio de su mercado.

### Otros usos

Se podrían producir también —destaca el proyecto— incondensables para generar la energía térmica que demanda el proceso fabril; solventes pesados, rectificados, como base de naftas comunes, que adecuadamente aditivados se los transforma en carburantes de calidad común; solventes adecuados para la industria de la pintura y de soluciones asfálticas y propelentes para aerosoles.

Manifestó el ingeniero Destéfanis que si se lograra la industrialización de toda la gasolina, se lograría —en estos productos— el abastecimiento de Cuyo e interesarían el mercado de Chile, porque habría precio y condiciones para competir. El excedente podría ir a Córdoba, pero no se podría penetrar en Buenos Aires, dado que allí se produce, pero a partir del petróleo, que es más caro. Por lo tanto —afirmó— este es un proyecto piloto en el país y se desarrollaría con técnicas propias de los investigadores de la Facultad.

### La segunda etapa

En la segunda etapa —destacó el decano— "si se resuelve el factor interno de la universidad, que sería implantar un sector que se llamaría "Industrias Universitarias de Cuyo", a través del sistema de sociedades mixtas con acciones y mayoría estatal, este grupo se ocuparía de industriallzar la totalidad de la gasolina. Ese plan sobre industrias, en el nivel universitario, fue presentado por la Facultad al rectorado de la UNC y se está estudiando.

Si así no ocurriera, los proyectos —dijo— se entregarían en forma condicionada a la provincia o a YPF para su concreción.

En esta etapa se investigaría la probabilidad de obtener materias primas para la industria petroquímica, a partir de los derivados de la gasolina, especialmente poliestireno expandido.

### Capacidad actual

Según consta en el proyecto, la capacidad de industrialización actual sería de 5 a 8 m3. por día para obtener parámetros que permitan la construcción de una nueva planta o ampliación de la existente para absorber la totalidad de la producción gasolina de la zona Cuyo, y transferir las tecnologías a otras provincias productoras.

Dentro del mercado del gran Mendoza, procesando esa cantidad —se estima— se recaudarían más de 5 millones de pesos anuales, contándose ahora con el potencial mercado consumidor.

El potencial económico total aprovechable en Mendoza se ha estimado en 360 millones de pesos anuales.

### Ampliación de planta

Se considera que se llegaría a la autofinanciación de la ampliación o nueva planta a instalarse, con solo el procesamiento de 5.000 litros por día, en la medida que la demanda lo exija, para llegar a la total absorción del producto.

En cuanto al presupuesto solicitado para instalaciones iniciales, en terrenos ya destinados dentro del Centro Universitario, es de 4.500.000 pesos, inversión que —se estima— podría ser recuperada en un año.

# En Cultura Hispánica se disertará hoy

Hoy, a las 19.30, en el Instituto Cuyano de Cultura Hispánica —Aristides Villanueva 389— la licenciada Ruth Tarquini de Canadé hablará sobre "Psicodrama y comunicación estética. Experiencias en un hospital psiquiátrico".

Durante la conferencia se proyectarán diapositivas sobre las experiencias realizadas por la oradora y su grupo de trabajo.

El tema que se desarrollará ha sido seleccionado para ser presentado en el Primer Congreso Latinoamericano de Psicodrama que se realizará en Buenos Aires del 6 al 12 de octubre.

La entrada es libre.

# Sobre sistema nacional de promoción minera

La Intervención Federal emitió un decreto por el cual se aclara el texto del artículo 1º) del decreto 1.144/74, en el sentido de que la adhesión de Mendoza al sistema nacional de promoción minera comprende integralmente las disposiciones de la Ley Nacional de Promoción Minera Nº 20.551 y su decreto reglamentario 443/74

# Se cumplió el primer día de paro de los docentes

De acuerdo con lo resuelto por la Confederación de Trabajadores de la Educación de la República Argentina, se cumplió ayer la primera jornada del paro de 48 horas. Como se sabe, las medidas de fuerza continuarán los días 23, 24, 25 y 30, y el 1º y el 2 de octubre.

En lo que respecta al orden provincial, un plenario del Sindicato Unico de Trabajadores de la Educación había resuelto adherir al plan de lucha elaborado por CTERA.

Ayer, SUTE informó que las primeras evaluaciones permitían saber que el paro se había cumplido practicamente en forma total en los establecimientos provinciales.

También se indicó que hoy se darían a conocer porcentajes de ausentismo, una vez que se tengan todos los informes de los departamentos.

### En el Sur

**SAN RAFAEL.** — Prácticamente fue total el acatamiento al paro dispuesto por las distintas organizaciones gremiales docentes, en los establecimientos educacionales de los tres departamentos del sur de la provincia.

Solamente dictaron clase los establecimientos privados, mientras que los de orden nacional y provincial acataron las medidas de fuerza dispuestas.

Al respecto, la Junta Departamental del Magisterio Nacional —UDEN— dio un comunicado en el que señala que "la asamblea general efectuada el martes decidió ratificar los paros decretados por CTERA para el 17 y 18 del corriente".

Por su parte los maestros agrupados en la Asociación Mendocina de Educadores (AME), resolvieron en asamblea lo siguiente: "Declarar paro docente los días 17 y 18 del corriente por las siguientes motivaciones: a) por el cumplimiento integral del estatuto (Ley 2476); b) para que se haga efectivo de inmediato el aumento salarial de acuerdo al índice 8.100; c) se ponga en vigencia de inmediato la ley jubilatoria por el Estatuto del Docente; d) se ponga en vigencia urgente la Ley 3.923 y se hagan efectivas las bonificaciones por zona que fija la misma".

### Estudiantes

A su vez, integrantes del Centro de Estudiantes de la Escuela Superior de Comunicación Colectiva hicieron saber que el alumnado de ese establecimiento apoya el paro dispuesto por CTERA, ya que considera justas las reivindicaciones de los trabajadores de la educación.

# Las clases en ciclo medio de la Universidad

La Dirección de Enseñanza Media, de la Universidad Nacional de Cuyo, comunicó a los alumnos de los colegios correspondientes a ese ciclo, que la asistencia a clase durante los días de huelga, declarada por una de las organizaciones gremiales de los docentes, es obligatoria. En consecuencia, añade el comunicado, a quienes no concurran se les computará la falta que corresponda.

# Notable incremento de las cuotas del Plan 17 de Octubre

## El anticipo del 4% representa una erogación millonaria

Ante la gran cantidad de consultas efectuadas a este diario por personas inscriptas en barrios del Plan 17 de Octubre, sobre costos de las viviendas y la cuota que resultará, además del adelanto del 4% para la adjudicación, hemos entrevistado al gerente de la sucursal Mendoza del Banco Hipotecario Nacional, quien respondió a las preguntas en el siguiente orden: Las viviendas llegarían a un costo de $ 100.000.000 moneda nacional en algunos casos, según sea la fecha en que se iniciaron las obras (los últimos barrios, o receptor de un millón de pesos el metro cubierto). Es lo mismo que sucede, —dijo— con la compra de un automóvil, que hace unos meses costaba una suma accesible. Pero siempre —agregó— será negocio obtener el préstamo para la vivienda. El sentido social que rige el plan —indicó— hace que se contemple individualmente las distintas situaciones que se presenten y se busque una solución. Los costos surgirán una vez concluídas las casas y aclaró que estamos mencionando el ejemplo de las más caras viviendas de cuatro dormitorios, tomando como base los valores de este momento, incluídos seguros de incendio y de vida, la que dará una cuota de $ 365.000 moneda nacional el servicio mensual.

Una vez escriturados los préstamos individuales, se fijará esa cuota que surgirá de la aplicación del 20% del total de ingresos del grupo familiar. En los casos en que los ingresos no permitan llegar a la cuota necesaria, cada caso será considerado para que, alargando el plazo de 30 a 40 años, por ejemplo, esa cuota pueda reducirse.

El 4% en cuestión, destinado a gastos de escritura e impuestos, puede ser abonado mitad al contado y el resto con facilidades, cuando el interesado pruebe que no puede reunirlos de una sola vez.

Esto del adelanto del 4%, no es ninguna novedad y el interesado lo sabía —dijo— cuando optó por el Plan 17 de Octubre ya que una de sus cláusulas así lo establece y, en consecuencia, no es una medida intempestiva. En esa cláusula se advierte al futuro adjudicatario, que es condición para inscribirse en él, "abrir una cuenta de ahorro en el Banco Hipotecario", cuyos depósitos están destinados a contar, en el momento necesario, con el importe de ese 4%.

En conclusión, aclaró el señor Alberto Abrego, se busca solucionar todo problema que se le presente al futuro adjudicatario. Con esto despeja el temor de quienes decían que al aplicarse la disposición legal del 20%, sólo podrían obtener su vivienda quienes tuvieran ingresos superiores a $ 1.750.000 moneda nacional.

Aclaró también que en los casos en que se procede al reajuste de la cuota, que ha ido aumentando, es al sólo efecto de disminuir el plazo de pago del préstamo, afectando el 50 por ciento del recargo en los servicios, a intereses y el resto para formar un fondo de ahorro para el propietario, el que a su debido tiempo, será aplicado a la cancelación de la deuda.

Hay otro aspecto del proceso —dijo— que es necesario aclarar a los interesados: las viviendas de barrios en construcción, que ya han sido adjudicadas, no tienen aún fijado el costo y se está cobrando una cuota provisoria, hasta conocer el costo total de un barrio, por ejemplo, de 500 viviendas. Resulta así que las últimas unidades podrán salir a cien millones de pesos y las primeras, quizás costaron cincuenta millones. Pero terminado el barrio, se determinará el costo de cada casa tomando un promedio entre las primeras y las últimas. Es entonces cuando se fijará la cuota y el precio definitivo.

En otro orden de cosas, informó también que la escrituración de algunos barrios está atrasada por la extraordinaria cantidad que hay en trámite. A su debido tiempo irán terminándose, pero se desmiente el rumor de que son demoradas por causas ajenas al interés mutuo del Banco y del adjudicatario. En cuanto a la aglomeración para el pago de los servicios, se han tomado medidas que agilizan un poco el sistema y se están estudiando otras. Por ahora, se abrirá una sucursal en la zona Este, ya prevista en San Martín. También se estudia un sistema de computación para hacer los pagos con chequeras, pero esto no será inmediato.

Por último, informó que se están construyendo en estos momentos, 36 barrios en distintos lugares del Gran Mendoza, con un total de 9.408 viviendas.

En síntesis, se quiere calmar el desaliento que se ha producido entre los futuros adjudicatarios —dijo— al aclarar que cada caso será estudiado y que siempre se buscará una solución; que hay fondos suficientes para seguir con la concesión de préstamos del Plan 17 de Octubre y que, en última instancia, se debe tomar conciencia que los actuales costos, tan bruscamente elevados de unos meses a esta parte, son situaciones insoslayables y que los interesados deben tomar conciencia de ello, sin pretender obtener hoy una vivienda con poca diferencia de precio respecto de la que pudo construir hace seis meses. Esto ocurre —dijo— en cualquier cosa que se desee comprar.

# Banco Hipotecario: aclara cómo funciona el reajuste

Una circular del Banco Hipotecario Nacional ilustra sobre el funcionamiento de la cláusula de reajuste que se aplica actualmente.

Para echar más luz sobre el controvertido tema, menciona un ejemplo: el de una persona cuyo sueldo mensual es de 2.000 pesos y cuya cuota de prestamo es de 140. El incremento salarial ha sido en ese caso del 50%, lo que lleva el total a 3.000 pesos.

Si las entradas aumentaron en ese porcentaje —dice el informe— es lógico que la cuota correspondiente a la casa crezca en igual proporción. La cuota de 140 pesos se irá a 210 —es decir 140 pesos más 70—, pero el Banco ha resuelto que ese incremento sólo sea del 20% del aumento correspondiente, con lo cual en lugar de pagar 210 pesos se abonará 196 —concretamente: 140 pesos más el 80% de los 70 pesos que hubieran correspondido, es decir, 56— lo que significa un módico incremento de 56 pesos mensuales.

| | |
|---|---|
| A un servicio de 100 pesos se le aplica el 38,49% (por 1972), lo que da un total de ..... | $ 138,49 |
| A ese servicio se le aplica ahora el 52,11% (por 1973), es decir ..... | $ 210,65 |
| Si restamos el servicio original de ..... | $ 100,00 |
| nos da un resultado de ..... | $ 110,65 |

Pero por redondeo hacia abajo la cifra queda reducida a 110%. Todo este procedimiento explica las razones por las cuales se ha debido aplicar un incremento que, aunque significativo, se ubica dentro de la reglamentación actual, en base a la cual se suscribieron los convenios que permitieron la construcción de viviendas.

### Circulares normativas

A efectos de conocer el sentido de las circulares internas a las que se ajusta el funcionamiento del Banco Hipotecario Nacional, es conveniente recordar sus contenidos.

Establece que para preservar el valor de la cartera y asegurar la continuidad operativa, desde el 1º de julio de cada año, la entidad reajustará el importe de los servicios de amortización e interés en la misma proporción en que hubiere aumentado, en el transcurso del año calendario precedente, el índice del costo de la construcción publicado por el INEC. El porcentaje que se aplique para reajustar el importe no podrá ser superior al 80% del incremento que registre el índice de salarios industriales básicos fijado por convenio para obreros, oficiales o peones, el que resulte menor también correspondiente al año calendario precedente elaborado por la misma fuente.

Con el 50% de las sumas percibidas en concepto de incremento de los servicios por reajuste a partir del 1º de julio de 1973, debió aplicarse el 38,49% de incremento y, a partir del 1º de julio de 1974, el 52,11% sobre el servicio ya incrementado. El Banco decidió postergar la aplicación de esos incrementos y dispuso que recién se hicieran desde el 1º de enero de este año, lo que ha determinado que se adicionen ambos índices, con lo que se llega a un 110% por redondeo, de acuerdo al siguiente procedimiento ilustrativo:

El reajuste se efectúa únicamente sobre la cuota y no sobre el monto de la deuda. Consecuentemente, el reajuste del 110% aplicado desde el 1º de enero de este año corresponde a las variaciones operadas en 1972 y 1973 y comprende al porcentual acumulativo del 38,49% por el primer año, más la incidencia del 52,11% que surgió para 1973 de acuerdo a los índices elaborados por el Instituto Nacional de Estadísticas y Censos.

Ahora bien: de acuerdo a la mecánica de la cláusula de reajuste a partir del 1º de julio de 1973, debió aplicarse el 38,49% de incremento y, a partir del 1º de julio de 1974, el 52,11% sobre el servicio ya incrementado. El Banco decidió postergar la aplicación de esos incrementos y dispuso que recién se hicieran desde el 1º de enero de este año, lo que ha determinado que se adicionen ambos índices, con lo que se llega a un 110% por redondeo, de acuerdo al siguiente procedimiento ilustrativo:

dará reservado para que, en oportunidad en la que el monto del mismo alcance a cubrir la deuda del préstamo a ese momento, el Banco lo impute entonces a la cancelación anticipada del préstamo. Mientras no se opere la cancelación total del fondo aludido quedará disponible para el banco, sin que el prestatario pueda reclamar su devolución, intereses, imputación distinta a la prevista ni ningún otro derecho.

# Fecha patria de Chile será festejada hoy

Será festejado hoy en esta capital, otro aniversario de la independencia de Chile.

De acuerdo con el programa de actos dado a conocer por el consulado de ese país, a las 11, será oficiado un tedéum en la basílica de San Francisco; a las 12, en la plaza Chile, serán colocadas ofrendas florales ante el monumento a los generales San Martín y O'Higgins, y a las 19 se ofrece una recepción en la sede del consulado.

## Entidades Culturales

**Asociación Cultural Sanmartiniana.** — Hoy se realizará en la sede de la Junta de Estudios Históricos, Montevideo 544, a las 19.30, la reunión mensual de los miembros de número de la Asociación Cultural Sanmartiniana. En la oportunidad se tratarán asuntos relacionados con la marcha de la entidad y con la próxima asamblea para aprobación de la memoria y renovación de autoridades.

# Créditos para la zona dañada por temporales

**SAN RAFAEL.** — Fue convertido en ley con el número 21052, el proyecto presentado por los diputados nacionales Nelo Sileoni y otros legisladores, por el cual el Banco Central de la República Argentina, otorgará una línea de créditos, por un total de 50.000 millones de pesos moneda nacional, para ser destinados a la reconstrucción de los daños causados por el temporal de nieve, registrado en la zona Sur de Mendoza.

Los referidos aportes crediticios, serán acordados por intermedio de los bancos de la Nación Argentina, de Mendoza y de Previsión Social de Mendoza.

# Dr. Rodríguez: "mi renuncia está siempre a disposición"

A las 19.45, en el vuelo de Austral, regresó ayer de Buenos Aires el interventor federal en Mendoza, doctor Luis María Rodríguez.

El lunes, en momentos en que volaba rumbo a la Capital Federal se produjo el relevo de los ministros de Interior y Defensa.

Se le preguntó al interventor si estos cambios constituyeron para él una sorpresa. Expresó que no fue una sorpresa, sino que simplemente no los conocía. "En este tramo del gobierno lo que se busca es llegar a elecciones; lo que se busca es preservar las instituciones. Ya lo dije en una oportunidad, los cambios significan nada más que un remplazo de hombres. Lo que importa es la meta fijada y lo que importa es que se cumpla esa meta por la capacidad de cada hombre en su momento", reflexionó.

Dijo luego que estuvo con el ministro saliente de Interior y con el doctor Robledo en el acto de juramento, saludándolos y no tuvo oportunidad de conversar. Adelantó que la semana próxima estará seguramente con el ministro político.

Recordó también que era su propósito estar en el Palacio de Hacienda con el equipo económico, preocupado por las situaciones salariales que tiene la Provincia, como tienen tantas otras.

Manifestó el doctor Rodríguez que regresa con bastante optimismo, ya que el secretario de Hacienda tiene que informar en la Comisión de Presupuesto y en la Comisión de Hacienda, en Diputados y Senadores, los días 18, 19, 22 y 23, respectivamente. Luego de eso —acotó— el Congreso decidirá aprobar el presupuesto, lo que significará recién tener la autorización legal de los créditos para poder solucionar estas situaciones que están pendientes. Ratificó que es bastante optimista en ese aspecto.

Hizo presente que en la mañana de ayer estuvo con funcionarios de YPF para tratar de concretar de una vez el tendido de la línea de alta tensión de El Nihuil a Malargüe. La gente de YPF viaja a Ecuador el lunes próximo y a su regreso, en tres o cuatro días, estarán en Mendoza con aquella finalidad.

Hizo alusión a la conversación que mantuvo con autoridades del Automóvil Club Argentino que se muestran interesadas, y a la Provincia en principio le resultaría, para instalar una de las más modernas estaciones - servicio de la Argentina y en la cual también está prevista la construcción de un hotel. Dijo que esto será muy cerca de los terrenos de la terminal de ómnibus. "No le doy el lugar exacto porque se van a encarecer los terrenos", señaló a modo de explicación.

—¿En el Ministerio del Interior se ratificó a los interventores federales o está a consideración del ministro la situación de los mismos?, se le preguntó.

El doctor Rodríguez dijo que entendía que ello está a consideración del ministro. Recordó el interventor federal su particular situación, ya expresada en otras oportunidades al período mendocino. "Lo que yo pienso, es que un administrador que no ha sido elegido por el pueblo, sino que ha sido designado por el Ejecutivo, siempre está pronto en su dimisión cuando la voluntad del designante ha cesado en sus deseos. Suponer que un interventor federal debe presentar su renuncia para facilitar las gestiones del Ejecutivo Nacional es situarlo quizás en una especie de reticencia, adversa, o si no en una preocupación personal que siempre es distinta a lo que debe ser. Por eso, mientras no se decida así, de una manera o de otra, mientras que ello no acontezca, no es siempre el simple viaje desde la Provincia lo que supone mi renuncia. Mi renuncia está siempre a disposición. No he tenido yo contacto con el ministro político".

Indicó que todas las oficinas del Registro del Estado Civil y Capacidad de las Personas, tienen el material necesario y las instrucciones precisas para proceder en estos casos.

# Se hará una amnistía para inscripción de nacimiento

Mañana entrará en vigencia la ley nacional Nº 20.751, reglamentada por el decreto provincial Nº 1867/75, por la cual las personas de cualquier edad que no figuren inscriptas en el Registro Civil, y que hayan nacido en cualquier parte de la República, pueden ahora inscribirse, en un período de amnistía que durará hasta el 24 de diciembre. El trámite a realizar es sencillo, y no será necesario pagar ninguna multa.

Cuando se trate de menores de edad, el padre, la madre o el tutor (en ese orden de prioridad) deberán concurrir a la oficina del Registro Civil más cercana. Cuando sean mayores de edad, los interesados tendrán que presentarse en dichas dependencias.

El hecho del nacimiento, en el momento de solicitar la inscripción, se probará con el certificado extendido por el médico o la obstétrica, y a falta de estos comprobantes, con la declaración de dos testigos que firmarán la inscripción.

A aquellos que hayan nacido después de 1968 se les otorgará, además, el Documento Nacional de Identidad. Igual beneficio recibirán los ciudadanos que hayan cumplido 18 años y no lo hayan hecho.

# Disertarán mañana sobre cáncer femenino

La doctora Adelina Castillo de Rufino disertará mañana a las 16, sobre cáncer femenino, en la Escuela Nº 144 ubicada en Allayme y Almirante Brown, Bermejo, departamento Guaymallén. Esta reunión cuenta con el auspicio del Cuerpo de Voluntarias del Instituto de Oncología "Doctor Flockstrumpf", dependiente de la Liga Mendocina de Lucha contra el Cáncer "Joao Schiappa de Azevedo". Asistirá a la conferencia un grupo de damas del Cuerpo de Voluntarias. La disertación está destinada a

## Políticas

### Partido Popular Cristiano

**Junta Provincial.** — Hoy, a las 20.30, en San Lorenzo 755, se reunirá la Junta Promotora para considerar, entre otros temas, la normalización de la Junta Promotora de Godoy Cruz y formación del Centro de Estudios Políticos y Sociales.

### Movimiento Nacional Justicialista

**Valle de Uco.** — Unidades básicas de San Carlos han preparado para el 21 de este mes el denominado "Primer Encuentro de Confraternidad Peronista de Valle de Uco". Se realizará en el distrito La Consulta y su programa incluye un festival artístico y un almuerzo a la criolla. Participarán representantes de unidades básicas de San Carlos Tunuyán y Tupungato. Según se informó, se ha invitado además a autoridades partidarias nacionales, miembros de la CGT y 62 Organizaciones, delegados de otros departamentos y, en forma especial, al interventor federal, doctor Luis María Rodríguez.

# Construcción simbólica de la Gran Pirámide

En una ceremonia que se llevará a cabo el domingo a las 10.30 en el Capítulo Rosacruz, situado en Roque Saenz Peña 6181, en el barrio Santa Ana, se conmemorará la creación de la Gran Pirámide, con la construcción simbólica de una pirámide de connotaciones semejantes. El acto se hará también en todos los cuerpos de la Antigua y Mística Orden Rosa Cruz.

De acuerdo con las tradiciones de esta institución el levantamiento del monumento citado se inició en época del equinoccio de otoño (correspondiente al hemisferio Norte) y no fue construido "como lugar de enterramiento, sino como templo del saber".

En tanto los rosacruces remontan su origen a la época del faraón Akhnaton, esta antigüedad se conmemora por

CHILENOS
BIENVENIDOS
AL UNICO CENTRO
INTEGRAL DE
AUDIO
FOTO - CINE
GRABADORAS
Cintas profesionales - Cassettes - Magazines
Rollos fotográficos - Películas super 8 - Carstéreos - filmadoras y proyectores sonoros y
Standard - Bandejas tocadiscos y Grabadoras -
Bafles - Amplificadores - Sintonizadores.
ingeniería Pace
ING. OSCAR A. PACE
INGENIERIA UNICAMENTE CALIDAD PACE
UNICAMENTE EN
PATRICIAS MENDOCINAS 923

Con spiedo giratorio.
COCINA CORALLINE
ARTHUR MARTIN
LE DA MAS PORQUE TIENE DE TODO.
Horno autolimpiante, con minutero y termostato, visor super panorámico, encendido automático...
EXCLUSIVAMENTE EN SUS AGENTES

## arán hoy ntino no

de cumplirse en 1º aniversario de será recordado el igador argentino, neghino. Los ac- por la Subsecre- ura y el museo vano", se iniciarán la colocación de floral ante el bus- en avenida Costa- Salta y Teniente as 12, inauguración oteca "Florentino especializada en turales y antropo- el museo "Juan C. a las 19, conferen- "La paleontología homenaje a Floren- hino", a cargo del io Contreras, en el

## n pensiones o en dos amentos

rios del Departa- eral de Irrigación que con el fin de odidades en el pa- iones de riego a Rivadavia y Junín, efectuar consultas, atenderá en esas

3 y 24, de 8.30 a a 19, se atender legación del río erior.

y 26, en el mis- hará lo propio la municipalidad

## o ra en Braille

11, en la escue- gos "Helen Ke- oy Cruz, se reali- os alumnos del es- un concurso de istema Braille, or- el Primer Centro para Ciegos "Santa na".

os serán entregados ciación de Mujeres y Profesionales de . Miembros de las es integrarán el ju- mará las pruebas. izarán en tres gru- os por edad y es- n los libros trans- elieve de la biblio- ntro de Copistas. de premios se hará nte a las 10.30, du- lebración del día de "Helen Keller".

## mañana órico

n el sábado, con la del baile y elección de los estudiantes, e las 22, en el Gim- icipal Nº 1, sito en Andes y Sobremon- A esta reunión dan- sido invitados espe- los colegios secunda- ituciones superiores, bién los estudiantes e se encuentran en ovincia.

de la Primavera se c-nic en las instala- dique Cipolletti, en Cuyo. El servicio de será gratuito debi- ón de ómnibus efec- AUTAM. La salida a a las 9 en la pla- idencia. Por la no- harán los festejos randula estudiantil ir de las 21 recorre- alería las avenidas y San Martín. Las es, para participar tile de carruajes se asta mañana en la a Facultad Regional N.

## fesionales

Odontológico Mendo- a tarde, a las 18, se curso sobre "Prote- ible", que dictará el berto Barocela, en la entidad, calle Patri- ocinas 539, 1º piso. sados en asistir pue- se hoy de 8 a 13.

# Nuevos precios máximos para bebidas gaseosas

Por resolución del Ministerio de Economía, originada en la subsecretaría de Industria, Comercio y Minería, se fijaron nuevos precios máximos de venta al público de las bebidas no alcohólicas (gaseosas de todo tipo). Estos valores tendrán vigencia a partir de mañana.

La nueva escala es la siguiente: al minorista, tamaño chico, $ 3,13; al público, $ 3,60; mediano, $ 3,65 y $ 4,30 y de litro, $ 8,38 y $ 10,10.

En pizzerías y/o similares de expendio, sin laudo (las gaseosas deberán ser servidas en vaso o cañita de un solo uso), botella chica al minorista, pesos 6.30; al público, $ 7,20; mediana, $ 7,30 y $ 8,60.

Restaurantes, bares y confiterías (sin laudo), botella chica, al minorista, $ 7,20; al público, $ 9,10; mediana, $ 8,60 y $ 10,90.

En las tribunas de estadios deportivos, en vaso o con cañita, al público $ 7,00. Los precios de las gaseosas servidas en vaso deberán ser proporcionales de acuerdo al contenido de la botella mediana, según el tipo de negocio que corresponda.

En estos valores se encuentra incluido el IVA. Las infracciones serán penadas de acuerdo al contenido de la ley nacional de abastecimiento.

## Aprueban el presupuesto de Las Heras

Fue aprobado el presupuesto general de gastos y cálculo de recursos para 1975 de la Municipalidad de Las Heras.

Su monto asciende a pesos 56.763.567.


# Cargadores Frontales CRYBSA

## Cargan con apreciables ventajas.

Están fabricados en la planta más integrada del país para la producción de maquinaria vial.

Bajo licencia internacional de Benfra, Italia; una empresa que aporta tecnología con larga y prestigiosa tradición en la materia.

La producción y confiabilidad de los cargadores CRYBSA han sido reconocidas en nuestro país y en mercados internacionales. Su diseño y sus evolucionados sistemas hidráulicos le permiten obtener ciclos óptimos bajo cualquier condición del terreno. Equipados con motores FIAT Diesel. El 73% de sus componentes de producción nacional permite un rápido aprovisionamiento de repuestos en cualquier punto del país y a muy bajo costo.

Es por ésto que los cargadores CRYBSA obtienen el menor costo por metro cúbico movido.

**Para que la tierra se mueva**

**CRYBSA S.A.**

Planta Industrial: Villa Regina - Río Negro
Oficinas Bs. As.: Julio A. Roca 530 - 5º Piso
Tel. 33-8951-7612

CARGADOR FRONTAL ARTICULADO CRYBSA C-130

AGENTE AUTORIZADO PARA LA VENTA Y ATENCION DE PALAS FRONTALES Y RETROEXCAVADORAS

**CRYBSA**

**ZANETTINI AUTOMOTORES S.A.**

Ruta Nacional Nº 7 - Tel. 22318 - San Martín - Mendoza

# LA COMPAÑIA FINANCIERA CON EL PATRIMONIO MAS GRANDE DEL PAIS BUSCA CLIENTES.

Con grandes sumas de dinero, siempre fue fácil hacer buenos negocios.
Ahora, con pequeñas cantidades y la seguridad de la Compañía Financiera que cuenta con el patrimonio más grande del País, se puede lograr el mejor beneficio.

Venga a charlar sobre el interés.

Nos pondremos de acuerdo en el más conveniente. Entre otras cosas.

CHRYSLER Compañía Financiera lo está buscando a usted.

CHRYSLER Compañía Financiera S.A.
Sarmiento 77 Mendoza.
Y también en Cerrito 866 8ºP. Capital.
25 de Mayo 66 4º P. Córdoba.
Córdoba 1452 4º P. Rosario.

# AVISOS FUNEBRES

## SEPELIOS

✝

**JOSE FUSELLÓ**
**Q. E. P. D.**
**Falleció el 17-IX-1975**
**C.A.S.R. y B.P.**

Su esposa: María del Carmen Fabeiro; sus hijos: Luis Nicolás y Beatriz Zulema; su hijo político: Domingo Santos Dolce; sus nietos: Maricel Silvana y Fernando Dolce y Silvana Fuselló; primos, sobrinos, y demás deudos, participan su fallecimiento e invitan al sepelio que se efectuará hoy a las 17 en el cementerio de Guaymallén. Casa de duelo: Félix Suárez 942, Villa Nueva, Servicio, casa Flores, Villa Nueva, Boschín Hnos.

18|9|F|82760|18|9

✝ **JOSE FUSELLÓ. - Q. E. P. D. - Falleció el 17-IX-75. C.A.S.R. y B.P. -** Nélida Villar Vda. de Fuselló, e hijos, participan con pesar el fallecimiento de su querido tío e invitan al sepelio de sus restos.

18|9|F|82754|18|9

✝ **JOSE FUSELLO - Q.E.P.D. - Falleció el 17-IX-1975 -** Los tíos de su hija Betty: Epifanio Spina y señora, Felipe Capizzi y señora y primos, Basilio Spina, Salvador Spina, Basilio Capizzi, José Lopresti, participan su fallecimiento e invitan al sepelio de sus restos.

18|9|F|92483|18|9

✝ **JOSE FUSELLO - Q. E. P. D. - Falleció el 17-IX-1975 -** Los amigos de sus hijos Betty y Santos: Poroto, Chiqui, Perla, Quique, Aldo, Ana María, Elena, Lito, Irma, Anselmo, Nilda, Chiquito, Ajo y Angelito, participan su fallecimiento e invitan al sepelio de sus restos.

18|9|F|92481|18|9

✝ **JOSE FUSELLO - Q.E.P.D. - Falleció el 17-IX-1975 -** Doménico Dolce y señora participan con profundo dolor el fallecimiento de su consuegro e invitan al sepelio de sus restos.

18|9|F|92483|18|9

✝ **JOSE FUSELLO - Q. E. P. D. Falleció el 17-IX-75. -** César y Julio Scipioni participan con profundo dolor el fallecimiento de su amigo.

18|9|C|977|18|9

✝ **JOSE FUSELLÓ. - Q. E. P. D. - Falleció el 17-IX-75. C.A.S.R. y B.P. -** Arturo Chiodini, Marino Ortubia, Enrique Marcovecchio, Cayetano Marcovecchio, Ovidio Maiale, Benito Aseña, Rafael Giandinoto, Blas Chiove, Benedicto Salinas, José Villarruel, Francisco Guevara, Pedro Buozzi, Emérita Vda. de Correas, Antonio Sosa, José Zalazar, Jorge Bueno, Isaías Chinati, Carmelo Pennise Gregorio Romo, Irene G. de Ballarini, Francisco Chiove, Nicolás Verderico y familias, Carlos Orsich y Sra. María Vda. de Olivares, participan el fallecimiento de su amigo y vecino.

18|9|00|18|9

✝ **JOSE FUSELLÓ. - Q. E. P. D. - Falleció el 17-IX-75. C.A.S.R. y B. P. -** El personal de la Casa Domingo Dolce, participa con profundo dolor su fallecimiento e invita al sepelio de sus restos.

19|8|C|996|18|9

✝ **JOSE FUSELLÓ. - Q. E. P. D. - Falleció el 17-IX-75. C.A.S.R. y B.P. -** Rodolfo Rocher y Sra. participan con dolor el fallecimiento del padre de su querida amiga.

18|9|C|996|18|9

✝ **JOSE FUSELLÓ. - Q. E. P. D. - Falleció el 17-IX-75. C.A.S.R y B.P. -** Rodolfo Silvestre Arias, Carlos Julio Verri, Hugo Argañarás y sus respectivas familias, participan con pesar el fallecimiento del padre de su gran amiga Betty e invitan al sepelio de sus restos.

18|9|F|82764|18|9

✝

**MARIA REY DE ROCCIA**
**Q. E. P. D.**
**Falleció el 17-IX-1975**

Su esposo: Andrés Roccia, su hijo; Andrés Domingo Roccia, hija política: María Etelvina Marín, su nietito, Gaby; hermana: Teresa R. de Florindo, sobrinos y demás familiares, participan su fallecimiento e invitan al sepelio de sus restos hoy jueves a las 17 hs., en el cementerio de Palmira. Casa de duelo: Rivadavia 112, Palmira, Servicio: Cochería Flores de S. Flores, San Martín.

18|9|F|82762|18|9

✝ **MARIA REY DE ROCCIA. - Q. E.P.D. - Falleció el 17-IX-75. -** Su hijo: José Scabone; su hija política: María Rodríguez, sus nietos: Teresa, Marta, José y Elsa y bisnietos, participan su fallecimiento e invitan al sepelio de sus restos.

18|9|F|82763|18|9

✝ **MARIA REY DE ROCCIA. - Q. E.P.D. - Falleció el 17-IX-75. -** Sus hijos: Rosa Scabone, Juan Scabone y Víctor Adulio Scabone; hijos políticos: Alberto Cruz, Stella Siarrone; nietos y bisnietos, participan su fallecimiento e invitan a acompañar sus restos.

18|9|F|82763|18|9

✝ **MARIA AUGUSTA REY DE ROCCIA. - Q.E.P.D. - Falleció el 17-IX-1975 -** Sus vecinos y amigos, familias de: Emma Foschi, Hugo Urbano, Raúl Luna, Isabel de Chapornicoff, Arnaldo Vita, Gangi, Carmelo Sarmiento, Humberto Castro, Eusebio Pérez, José M. Olguín, Vanella, Atamanchúk, Atilio Vera, Angel Passaniti, María T. de Guzmán, Lola de Romera y Atilio Rossini participan su fallecimiento e invitan al sepelio de sus restos.

18|9|F|82761|18|9

✝

**DOMINGA LUISA ASTARGO**
**DE ESPINA**
**Q. E. P. D.**
**Falleció el 17-IX-1975**
**C. A. S. R. y B. P.**

Su esposo: Angel Espina; sus hijos: Angela, Luis y Yolanda; hijos políticos: Juan Lehoux, Ana Bueno y Vicente Angélico; nietos, bisnietos, hermanos, hermanos políticos, sobrinos y demás familiares participan su fallecimiento e invitan al sepelio de sus restos hoy a las 10.30 horas al cementerio de Rodeo del Medio. Casa mortuoria: Rufino Ortega 50, Rodeo del Medio. Servicio Cochería Timonieri, Calderón y López, Maipú.

18|9|F|82767|18|9

✝ **DOMINGA LUISA ASTARGO DE ESPINA - Q. E. P. D. - Falleció el 17-IX-75 - C.A.S. R. y B.P. -** Sus nietos: Rosita, Angelita, Ana e Irma Lehoux; Edgardo, Daniel y Alicia Espina; Graciela y Beatriz Angélico; Fausto Pelayes; Carlos Mammoli; María Cecilia Del Signore; Cristina Guerrero; su futuro nieto político: Héctor Macchión; Juan Insua; Raúl Navarro; Miguel Angel Innocenti; sus bisnietos: Juan Angel y Andrea Pelayes y Sandra y Ariel Mammoli participan su fallecimiento e invitan al sepelio de sus restos.

18|9|F|82768|18|9

✝ **DOMINGA ASTARGO de ESPINA - Q. E. P. D. - Falleció el 17-IX-1975 -** Sus sobrinos: Alejandro Pedroza y familia, Catalina P. de Aldao y familia, Cristina Pedroza vda. de Pierna y familia, Alicia Pedroza vda. de Giménez y familia, Rosa Domínguez vda. de Pedroza y familia, participan con profundo dolor su fallecimiento e invitan a acompañar sus restos hasta su última morada.

18|9|C|926|18|9

✝ **DOMINGA ASTARGO de ESPINA - Q. E. P. D. - Falleció el 17-IX-1975 -** Fernando González, Angela Canzonieri, Carmela Canzonieri vda. de Marchetta, Cristóbal González, Francisca Canzonieri, Rosa Canzonieri vda. de Bergnia, Francisco Canzonieri, Amalia Cambria, José Canzonieri, Ester Riquelme y sus respectivas familias, participan el fallecimiento de su querida tía e invitan al sepelio de sus restos.

18|9|F|92498|18|9

✝ **DOMINGA ASTARGO de ESPINA - Q. E. P. D. - Falleció el 17-IX-1975 -** Su hermana política: Margarita S. de Astargo, sus sobrinos Irma A. de Pellegrini, Nélida B. Astargo, Alma A. de Suárez, Jorge A. Suárez y demás familiares, participan con profundo dolor su fallecimiento e invitan al sepelio de sus restos.

18|9|F|8275'|18|9

✝ **DOMINGA ASTARGO DE ESPINA. - Q.E.P.D. - Falleció el 17-IX-1975. -** Su hermana política Rosario D. de Astargo, sus sobrinos Exequiel, Juan, Laureano, Santiago, Ignacio, Carlos, Rosario, Blanca, Ana María y sobrinos políticos, participan su fallecimiento e invitan al sepelio de sus restos.

18|9|C|874|18|9

✝ **DOMINGA A. DE ESPINA. - Q.E.P.D. - Falleció el 17-IX-75.** Salvador, Antonio, Domingo y José Bueno y familias, Petra B. Vda. de Nadal e hijo, Hipólito Fernández y Flia, participan con pesar el fallecimiento de la madre de su hermano político, Luis A. Espina, e invitan a acompañar sus restos.

18|9|C|972|18|9

✝ **DOMINGA ASTARGO DE ESPINA. - Q.E.P.D. - Falleció el 17-IX-1975. -** Esteban Olse y flia., participan de su fallecimiento e invitan al sepelio de sus restos.

18|9|C|844|18|9

✝

**JUAN PAHANIC**
**Q. E. P. D.**
**Falleció el 17-IX-1975**
**C. A. S. R. y B. P.**

Su esposa: Concepción Torrija; hija: Graciela Pahanic; hijo político: Ricardo Yebra; nietos: Ricardo Eduardo, Mónica Graciela; hermanos políticos: Antonio Torrija, Hilda Crespo de Savina, Mario Savina, Nelly Crespo de Riva, Orlando Crespo, Dora Trippi de Crespo, María Crespo de Spadella, Humberto Spadella, sobrinos, sobrinos políticos, participan su fallecimiento e invitan al sepelio hoy a las 16.30 horas, al cementerio de la Capital. Casa mortuoria: Pedernera 842, San José. Servicio: Empresa Augusto Américo Zapata. San José.

18|9|C|14|18|9

✝ **JUAN PAHANIC - Q. E. P. D. - Falleció el 17-IX-1975 -** Carlos Riva, Nelly Crespo de Riva, Luis Eduardo López y Mirta Nélida Riva de López y sobrino, participan el fallecimiento de su cuñado y tío, respectivamente.

18|9|C|10|18|9

✝ **JUAN PAHANIC - Q. E. P. D. - Falleció el 17-IX-1975 -** Humberto Spadella, María Victoria Crespo de Spadella y sobrino, participan el fallecimiento de su cuñado y tío.

18|9|C|09|18|9

✝ **JUAN PAHANIC - Q. E. P. D. - Falleció el 17-IX-1975 -** Mario Savina, Hilda Crespo de Savina y sobrinos, participan el fallecimiento de su cuñado y tío.

18|9|C|08|18|9

✝ **JUAN PAHANIC - Q. E. P. D. - Falleció el 17-IX-1975 -** María Ruiz vda. de Yebra e hijos y sus respectivas familias, participan con hondo pesar el fallecimiento del padre de su hermana política, Graciela Pahanic de Yebra, e invitan a acompañar sus restos.

18|9|C|07|18|9

✝ **JUAN PAHANIC - Q. E. P. D. - Falleció el 17-IX-1975 -** Alberto y María Pastor y familia, participan con pesar el fallecimiento de su querido compadre, e invitan al sepelio de sus restos.

18|9|F|82756|18|9

✝ **JOSE GIORDANO - Q. E. P. D. - Falleció el 17-IX-1975 - C. A. S. R. y B. P. -** Su esposa: Teresa Rosa Tallei; hijos: María Isabel, Antonio Cayetano y Jorge Domingo; hijos políticos: Luis González Sánchez, Emma Cabrera y Dora Luque; hermano: Esteban Giordano; hermanos políticos: Adelina T. de Fusari, Adolfo y Reverendo Mario Tallei; nietos: Héctor Luis, Stella Marys, Susana del Carmen y Mariano Gustavo González, Raúl, Daniel, Viviana y Marcela Giordano; nieto político: Héctor Iacobucci; bisnietos: Sebastián Iacobucci y demás familiares, participan su fallecimiento e invitan al sepelio de sus restos, a efectuarse hoy a las 17 horas en el cementerio de Capital, previa misa de cuerpo presente en la Iglesia de Nuestra Señora de la Merced, a las 16.15 horas, Montecaseros 1637. Ciudad. Casa de duelo: 25 de Mayo 659. Dorrego. Servicio: Cochería Valverde. San Martín 2701. Mendoza.

18|9|C|12|18|9

✝ **JOSE GIORDANO. - Q. E. P. D. - Falleció el 17-IX-75. -** Su hermano: Esteban Giordano y flia., participan con hondo pesar su fallecimiento e invitan al sepelio de sus restos.

18|9|C|06|18|9

✝ **JOSE GIORDANO - Q. E. P. D. - Falleció el 17-IX-1975 -** Sus sobrinos: Enio, María, Aldubina, José y Luis Tallei y sus respectivas familias, participan con pesar el fallecimiento de su querido tío e invitan al sepelio de sus restos.

18|9|F|82755|18|9

✝ **JOSE GIORDANO - Q. E. P. D. - Falleció el 17-IX-1975 - C. A. S. R. y B. P. -** La Congregación de Misioneros Oblatos de María Inmaculada, de Carrodilla, Pedro Moretti, Juan Carlos Villach, Manuel Espinosa, Carlos Fichetta y Florentino Campillay y sus respectivas familias, participan con profundo pesar el fallecimiento del padre de su dilecta amiga María Isabel, e invita al sepelio de sus restos.

18|9|C|15|18|9

✝ **JOSE GIORDANO - Q. E. P. D. - Falleció el 17-IX-1975 - C. A. S. R. y B. P. -** Teresa Piatta de Lanzarini y familia y María C. P. de Lanzarini y familia, participan su fallecimiento e invitan al sepelio de sus restos.

18|9|F|82766|189

✝ **JOSE GIORDANO - Q. E. P. D. - Falleció el 17-IX-1975 - C. A. S. R. y B. P. -** Leonardo Carlos Lanzarini y familia participan su fallecimiento e invitan al sepelio de sus restos.

18|9|F|82766|18|9

✝ **JOSE GIORDANO - Q. E. P. D. - Falleció el 17-IX-1975 - C. A. S. R. y B. P. -** Personal de Bodega y Viñedos Lanzarini, participa su fallecimiento e invita al sepelio de sus restos.

18|9|F|82766|18|9

✝ **JOSE GIORDANO - Q. E. P. D. - Falleció el 17-IX-1975 - C. A. S. R. y B. P. -** José S. Miralles y familia participan su fallecimiento e invitan al sepelio de sus restos.

18|9|F|82766|18|9

✝ **JOSE GIORDANO. - Q. E. P. D. - Falleció el 17-IX-75. -** Sus vecinos: Oscar García, Gerónimo Font, Dr. Ricardo Tudela, Juan Carlos Benegas, Battistoni Hnos, y Ladavas, Héctor Pascualetti, Félix Sotelo, Juan Gutiérrez, José Signorelli, Enrique Bruna, Carola de Lagotti, Luis Di Biasi, Luis Sebastianelli, Víctor Perevra, Antonio Anastasi, Arturo Favier, José Favier, Graciela de Riquelme, Luis Pezzola, José Hernández, Ana G. de Riquelme, Pablo Pohl, Luis Altamore, Dr. Luis Gellón y sus respectivas familias, participan con pesar su fallecimiento e invitan al sepelio de sus restos.

18|9|C|999|18|9

✝ **GUSTAVO ANDRES MORALES Q.E.P.D. - Falleció el 17-IX-1975. - C. A. S. R. y B. P. -** Sus desconsolados padres: Gustavo Morales y Ana María Monclus abuelos: Carlos Morales y Catalina L. B. de Morales, Mariana Monclus y Ana N. de Monclus, su bisabuela Catalina G. de Burmaz, tíos, primos ,sobrinos, nietos, bisnietos y demás deudos participan su fallecimiento e invitan al sepelio hoy a las 10 horas en el cementerio de Godoy Cruz, casa mortuoria: velatorio: Cochería San Martín, San Martín 437 Ciudad. Servicio cochería San Martín.

18|9|F|82399|18|9

✝ **GUSTAVO ANDRES MORALES. - Q. E. P. D. Falleció el 17-IX-75. -** Cristina y Darío, participan con profundo dolor el fallecimiento de su hijo e invitan al sepelio de sus restos.

18|9|F|82757|18|9

✝ **GUSTAVO ANDRES MORALES Q.E.P.D. - Falleció el 17-IX-1975. - C. A. S. R. y B. P. -** Sus desconsolados primos: María Ángeles, María Elisa, María Eugnia, María Fernanda, Mariano Ignacio y Maximiliano Monclus, participan con gran dolor su fallecimiento e invitan al sepelio.

18|9|F|92400|18|9

✝ **GUAVO ANDRES MORALES Q.ED. - Falleció el 17-IX-1975. C. A. S. R. y B. P. -** Sus desconsoladas tías: María del Carmen Rales, María J. Calderón de Molus y Susana A. Sueiro de Molus, sus tíos: Juan Carlos Molus y Mariano Domingo Molus, participan con gran dolor su fallecimiento e invitan al sepel

18|9|F|92400|18|9

✝ **GUSTAVO ARES MORALES Q.E.P.D. - Feció el 17-IX-1975. - C. A. R. y B. P. -** Sus tíos: Leonard Carlos Best y Silvia Muñoz de B, participan con profundo dol el fallecimiento de su queo sobrino "Cuquito".

1C|937|18|9

✝ **GUSTAVO ANDRES ORALES Q.E.P.D. - Falleció 17-IX-1975. - C. A. S. R. y P. -** Personal de Bodega y Viñs Mariano Monclus S. A., pcipan con profundo pesar su ecimiento e invitan al sepelio

18|9|F|9248|9

✝ **GUSTAVO ANDRES MORS Q.E.P.D. - Falleció el 17-1975. - C. A. S. R. y B. P.** Roberto Sueiro y Flia., particip con gran dolor su fallecimien e invitan al sepelio.

18|9|F|92400|18|

✝ **GUSTAVO ANDRES MORALES Q.E.P.D. - Falleció el 17-IX-1975. - C. A. S. R. y B. P. -** Francisco Villodas y Flia., participan con profundo pesar su fallecimiento e invitan al sepelio.

18|9|F|92400|18|9

✝ **GUSTAVO ANDRES MORALES Q.E.P.D. - Falleció el 17-IX-1975. - C. A. S. R. y B. P. -** Gladys Escriba, Ricardo Orellana, Rubén Pisinatti y Oscar Allende, participan con profundo dolor el fallecimiento del hijo de su amigo y compañero de tareas Gustavo Morales.

18|9|C|956|18|9

✝ **GUSTAVO ANDRES MORALES Q.E.P.D. - Falleció el 17-IX-1975. - C. A. S. R. y B. P. -** José Schillagi y Flia., y Raúl Schillagi y Flia., participan su fallecimiento.

18|9|C|950|18|9

✝ **GUSTAVO ANDRES MORALES Q.E.P.D. - Falleció el 17-IX-1975. - C. A. S. R. y B. P. -** Familia: Joaquín Muñoz, Lea Manchinelli de Muñoz, sus hijos: Joaquín Luis y Orlando Miguel participan con profundo dolor el fallecimiento de "Gustavito".

18|9|C|937|18|9

✝ **GUSTAVO ANDRES MORALES Q.E.P.D. - Falleció el 17-IX-1975. - C. A. S. R. y B. P. -** Familia: Leonardo Román Best, Estrella Delma Roza de Best, Marta Adriana Best (Mory), participan con profundo dolor el fallecimiento de "Gustavito".

18|9|C|937|18|9

✝ **GUSTAVO ANDRES MORALES Q.E.P.D. - Falleció el 17-IX-75 - C. A. S. R. y B. P.** Sus amigos: Carlos Adolfo Argumedo y Víctor Hugo Rodríguez, invitan a rezar por el eterno descanso de su sobrino "Gustavito".

18|9|C|937|18|9

✝ **GUSTAVO ANDRES MORALES. - Q. E. P. D. Falleció el 17-IX-75. -** El personal ejecutivo, administrativo, técnico, profesional de enfermería y de maestranza del Centro de Salud "Dr. Ramón Carrillo" y "José I. Rucci", participa con profundo dolor el fallecimiento del sobrino de su compañera María del Carmen Morales e invita al sepelio de sus restos.

18|9|C|01|18|9

✝ **GUSTAVO ANDRES MORALES. - Q. E. P. D. Falleció el 17-IX-75. -** Betty, Kelly, Estela, Ester, Juanita, Silvia, Maricel y María Luisa, participan con profundo dolor el fallecimiento del sobrino de su querida amiga Mary.

18|9|C|13|18|9

✝ **AGUSTIN JOSE PAGANINI. - Q. E. P. D. - Falleció el 17-IX-75 - C. A. S. R. y B. P.** Su desconsolada esposa: Lidia Quiroga; Rubén, Osvaldo (ausente), hermanos políticos: Benigna, Sara, Humberto, Pedro, Encarnación Quiroga, tíos, primos, sobrinos y demás deudos participan su fallecimiento e invitan al sepelio de sus restos hoy, a las 11, en el cementerio de Guaymallén. Casa mortuoria Pedernara 949, Guaymallen. Servicio casa Flores.

18|9|C|05|18|9

✝ **AGUSTIN JOSE PAGANINI - Q. E. P. D. - Falleció el 17-IX-75 - C. A. S. R. y B. P** Sus sobrinos: José Otiñano, Mario Otiñano, Manuel Quiroga, Hugo Muñoz, Alberto Gelves, Roberto Quiroga, José Torres, Roberto Torres, Dario Pereira, Francisco Pereira, Héctor Luján, Carlos Cruz, y sus respectivas familias; hermanos políticos: Pedro Quiroga, Tomás Torres, Humberto Quiroga, Carlos Quiroga, Benigna Quiroga de Torres y sus respectivas familias, participan su fallecimiento e invitan al sepelio de sus restos.

18|9|F|82750|18|9

✝ **AGUSTIN JOSE PAGANINI - Q.E.P.D. - Falleció el 17-IX-75.** Chiche y Juan Vince, Teresa y Luis María González, Tota y Juan Carlos Granela, Lucy Nadín participan el fallecimiento del esposo de su querida amiga Lidia e invitan al sepelio de sus restos.

18|9|C|963|18|9

✝ **AGUSTIN JOSE PAGANINI - Q.E.P.D. - Falleció el 17-IX-75.** Marta, Juan, Ricardo, Roberto, Jorge, Santiago, Aldo, Salvador, Héctor, compañeros de su sobrino José Torres, participan su fallecimiento e invitan al sepelio de sus restos.

18|9|C|983|18|9

✝ **AGUSTIN JOSE PAGANINI - Q.E.P.D. - Falleció el 17-IX-75.** Los vecinos de calle Pedernera: Valot, Quiroga, Scapelato, Yanduray, Muñoz, Cerioni, Molina, De la Iglesia, Orelogio, Cantalube, Santini, Bergantini, Zambudio, Serrano y sus respectivas familias participan su fallecimiento e invitan al sepelio de sus restos.

18|9|C|973|18|9

✝ **GRACIELA JAKELIN RODRIGUEZ (Gracielita) - Q. E. P. D. - Falleció el 17-IX-1975 -** Personal de Enfermería y Archivista de sala 11 del Hospital E. Civit, participan con profundo dolor su fallecimiento e invitan al sepelio de sus restos.

18|9|C|997|18|9

✝ **EMILIO MANONELLES. - Q. E. P. D. - Falleció el 15-IX-1975 - C. A. S. R. y B. P.** Su esposa: María Valentina Benedettis; sus hijos: Adhemar Emilio y Olga Celina; sus hijos políticos: Ana María Peiretti y Víctor Manuel Soto; sus hermanos: Sebastián, Francisco y Miguel; hermanas políticas: María Sismonde, Rosa Genaro y Domingo Baiquera; sus nietos: Víctor, Reinaldo y Fernando; primos, sobrinos y demás deudos participan su fallecimiento e invitan al sepelio que se efectuará hoy a las 15, en el cementerio de Junín. Casa mortuoria: Benavente 3722, Departamento 5, Villa Nueva. Servicio casa Flores, Villa Nueva. Boschín Hnos.

18|9|F|82758|18|9

✝ **EMILIO MANONELLES. - Q. E. P. D. - Falleció el 15-IX-1975 - C. A. S. R. y B. P.** Alfredo Muñoz y Flia., participan con profundo dolor el fallecimiento de su dilecto amigo y colaborador e invitan al sepelio de sus restos

18|9|F|82759|18|9

✝ **EMILIO MANONELLES. - Q. E. P. D. - Falleció el 15-IX-1975 - C. A. S. R. y B. P.** Sus vecinos y amigos: Santos Quevedo y Sra., Pablo Ríos y Flia., Blas Scalzo y Sra., Antonio Scalzo y Flia., Ricardo Sosa y Flia., Pablo Scalzo y Flia., Nicolás Spinelli y Flia., participan con pesar su fallecimiento e invitan al sepelio de sus restos.

18|9|F|82759|18|9

✝ **EMILIO MANONELLES - Q.E.P.D. - Falleció trágicamente el 15-IX-75. -** Ramón Agüero y flia., participan con profundo dolor el fallecimiento de su apreciado vecino y gran amigo e invitan al sepelio de sus restos.

18|9|F|82765|13|9

✝ **EMILIO MANONELLES. - Q. E. P. D. - Falleció el 15-IX-1975 - C. A. S. R. y B. P. -** Valentín Rosales y Flia., participan con profundo dolor el fallecimiento de su dilecto amigo e invitan al sepelio de sus restos.

18|9|F|82759|18|9

✝ **EMILIO MANONELLES - Q.E.P.D. - Falleció el 17-IX-1975 -** Santos Quevedo, Pablo Ríos, Andrés Guevara, Francisco Mendoza, Luis Agüero, Nelo Escudero, Tomás González, Elvio Gazul, José Miguel Fernández, José Fernández Santalla y Horacio Alfredo Basile y sus respectivas familias, participan su fallecimiento e invitan al sepelio de sus restos.

18|9|F|92480|18|9

✝ **CARINA NATALIA GIMENEZ. Q.E.P.D. - Falleció el 17-IX-1975 -** Juan Carlos Sánchez y señora, participan el fallecimiento de la hijita de su colaborador, Carlos R. Giménez.

18|9|F|91120|18|9

## PARTICIPACIONES

✝

**OLIMPIA PRINGLES de CHIRINO**
**Q. E. P. D.**
**Falleció el 17-IX-1975**

Su hija Liliana, su hijo político Arturo Funes y su nieta Marisa, participan con profundo dolor su fallecimiento y comunican que sus restos fueron inhumados en el cementerio de Godoy Cruz en el día de ayer. Casa de duelo: Santiago del Estero 1542. Godoy Cruz, Mza. Casa Boito e Hijos.

18|9|C|03|18|9

✝ **OLIMPIA PRINGLES de CHIRINO - Q. E. P. D. - Falleció el 17-IX-1975 -** Emilia C. Lassalle y familia, participan profundo pesar su fallecimiento y que sus restos fueron inhumados en el día de ayer.

18|9|C|03|18|9

✝ **OLIMPIA PRINGLES de CHIRINO. - Q.E.P.D. - Falleció el 17-IX-1975. -** René Barrionuevo Fontana, Juanita Fontana, Nora, Mónica y Maribel, participan el fallecimiento de la madre de sus amigos Lili y Arturo, invitando a elevar una oración a su memoria y a acompañar sus restos a su última morada.

18|9|C|748|18|9

✝ **OLIMPIA PRINGLES de CHIRINO. - Q.E.P.D. - Falleció el 17-IX-1975. -** Rafael Ernesto Funes, María Cristina Fontana de Funes, Pablo, Yimi y Andrés Funes Fontana, participan con dolor el fallecimiento de la madre de sus hermanos Lili y Arturo, e invitan a quienes sientan su alejamiento terrenal a elevar una oración a su querida memoria.

9|C|748|18|9

✝ **OLIMPIA PRINGLES de CHIRINO - Q.E.P.D. - Falleció el 17-IX-1975 -** Armando Esponda y Cía. S.R.L. y personal, participan con pesar su fallecimiento.

18|03|18|9

✝ **LUIS RAUL QUIROGA. - Q.E.P.D. - Falleció 16-IX-1975. -** Florencia Quiroga Vda. de Quez, David Luquez y flia., Ricardo Barrera y flia., Jacinto y flia, Juan Carlos Montenegro y flia., familia Cobos, familia Guzmán, participan con pesar el fallecimiento de su querido sobrino y primo y que sus restos fueron inhumados en el día de ayer en el cementerio de Godoy Cruz.

18|9|C|780|18|

✝ **LUIS RAUL QUIROGA. - Q.E.P.D. - Falleció 16-IX-1975. - C. A. S. R. y B. P. -** Sus hermanos políticos Bernardo Sojo y Sra., Antonia López, José López y Sra., Diógenes Funes y Sra., Víctor Suárez, Francisco Logrippo y Sra., y Raimundo Cejas y Sra., participan con profundo pesar su fallecimiento y que sus restos fueron inhumados en el día de ayer.

18|9|F|92345|18|9

✝ **LUIS RAUL QUIROGA. - Q.E.P.D. - Falleció 16-IX-1975. -** Presidente, directores y personal del Banco de Mendoza, participan con profundo pesar el fallecimiento del señor padre de su compañero de tareas Sr. Daniel Quiroga y que sus restos fueron inhumados el día de ayer.

18|9|C|770|18|9

✝ **ADELA QUIROGA. - Q. E. P. D. - Falleció el 16-IX-1975. -** Su madre: Angela Vda. de Quiroga; sus tíos: Antonia, Pedro, Gabriel y María Lombardo, tíos políticos: Mundo Pecetti, Juan Manzano y Amelia Vignolo de Lombardo, primos, sobrinos y demás familiares, participan su fallecimiento y que sus restos fueron inhumados ayer en el cementerio de Los Barriales. Casa de duelo: Varilla Blanca, Rodríguez Peña, Junín. Servicio: Cochería Alarcón, Junín.

18|9|F|82752|18|9

✝ **ADELA QUIROGA. - Q. E. P. D. - Falleció el 16-IX-1975. -** La comisión directiva y jugadores del club Deportivo El Fortín de Calle Varilla Blanca, participan el fallecimiento de su dilecta amiga y que sus restos fueron inhumados en el día de ayer.

18|9|F|82753|18|9

✝ **ANTONIA BALDONI vda. de RUGGERI - Q. E. P. D. - Falleció el 15-IX-1975 -** Jefes y personal del taller mecánico de la Municipalidad de Guaymallén, participan el fallecimiento de la abuelita de su compañero de tareas, señor Juan Carlos Ruggeri y que sus restos fueron inhumados en el cementerio de Guaymallén.

18|9|F|92482|18|9

✝ **CESAR DARIO WEISS - Q.E.P.D. - Falleció el 16-IX-1975.** Sus hermanos en el afecto, José Straky, Esther Mestri de Straky e hijos, Alberto Vásquez, Aída M. de Vásquez e hijos, participan con profundo dolor su fallecimiento y ruegan elevar una plegaria en su memoria.

18|9|C|934|18|9

✝ **MOUIS SABAH - Q. E. P. - Falleció el 14-IX-1975. -** Edificios Emperador participa con profundo pesar el fallecimiento del padre de sus colaboradores y amigos Jacinta Sabah y Pedro O. Doctorovich.

18|9|C|11|18|9

## AGRADECIMIENTOS

✝

**AMALIA M. BOULLOSA**
**DE VITTONE**
**Q.E.P.D.**

Falleció el 18 - VII - 1975. Su familia agradece las expresiones de afecto recibidas y al cumplirse el segundo mes de su fallecimiento, ruegan una oración a su querida memoria.

18|9|C|904|18|9

## ORACIONES

✝

**VICTOR ALVAREZ**
**Q.E.P.D.**
**Falleció el 20 - IV - 1975.**

Su esposa: Norma Renée Cervera de Alvarez y sus hijos Roberto y Adriana, ruegan a sus amistades eleven una oración a su querida memoria en el día de su cumpleaños.

18|9|F|92369|18|9

✝

**VICTOR ALVAREZ**
**Q.E.P.D.**
**Falleció el 20 - IV - 1975.**

Gerencia, Jefes y Personal Casa Arteta, Suc. Mendoza, ruegan a sus amistades eleven una oración a su memoria por ser hoy el día de su cumpleaños.

18|9|F|92369|18|9

✝ **RICARDO JOSE VILLAR. - Q.E.P.D. - Falleció el 18-IX-1951 - LOLA F. VDA. DE VILLAR. - Q.E.P.D. - Falleció el 28 - VII - 1970.** Sus familiares, ruegan a sus amistades elevar una oración por el eterno descanso de sus almas. Intimamente agradecidos.

18|9|C|819|18|9

# Aumentaron el seguro mercantil

Con motivo de la homologación del nuevo convenio colectivo de trabajo para empleados de comercio, el Instituto Asegurador Mercantil (I.A.M.) resolvió incrementar el seguro obligatorio para los empleados de comercio. Su nuevo capital ha sido fijado en $ 25.500.

El IAM continuará manteniendo la prima de $ 0,50 por lo que resultará un costo mensual de $ 12,75, de los cuales $ 8,50 irán a cargo del empleador y $ 5,25 del empleado.

Dado que la vigencia de la mencionada modificación se ha fijado a partir del 1º de junio, el instituto ha dispuesto asumir el riesgo correspondiente desde esa fecha y enviar la factura de ajuste con la diferencia que surja.

# Estado del tiempo

**MAXIMA: 26,2ºC**
**MINIMA: 7,9ºC**

La temperatura máxima del día de ayer en el aeropuerto El Plumerillo, fue de 26,2ºC, y se registró a las 17.10, mientras que la mínima de 7.9ºC, se produjo a las 5.10.

Durante el día:

| | | |
|---|---|---|
| 6 hs. | 9,0ºC | 66% |
| 9 hs. | 13,0ºC | 53% |
| 12 hs. | 20,0ºC | 46% |
| 15 hs. | 24,0ºC | 40% |
| 18 hs. | 24,0ºC | 32% |
| 20 hs. | 21,0ºC | 35% |

*Hoy*

**(Pronóstico oficial)**

Nubosidad variable, con tormentas aisladas y poco cambio de temperatura.

## RECORDATORIOS

✝ **ROBERTO ROMERO GEI. - Q.E.P.D. - Falleció el 18-IX-72.** Isidro y Ojeda Fernández, solicitan de sus amigos elevar una plegaria al cumplirse el tercer aniversario de su fallecimiento. Favor que se agradecerá.

18|9|C|744|18|9

✝ **ROBERTO ROMERO GEI. - Q.E.P.D. - Falleció el 18-IX-72.** Rubén Osvaldo y Miguel Angel Fernández, piden un minuto de recordación a sus amistades para quien fuera el gran y dilecto amigo de nuestros padres. Favor que se agradecerá.

18|9|C|744|18|9

✝ **MARIA OLIVE FARRE VDA. DE FONTANET. - Q.E.P.D. - Falleció el 18 - VIII - 1975. -** nietos: Cristina de Conte, Dino Conte, Silvia Llabería y Carlos Sykes, al cumplirse el mes de su fallecimiento, un momento de recordación homenaje a su querida

18|8|C|757|18|8

## ...AS Y FUNERALES

✝

**M... BAUZA RIBOT**
**Falleci... E.P.D.**
**...7 - IX - 1962.**
**ANTON... DA CORTA**
**...UZA**
**Falleció el ...D.**
**...II - 1975.**

Sus hijos, ... bisnietos y demás familia... misa que para... a la eterno descanso... por el se oficiará el 20... almas, a las 19 hs. en ... corriente Colegio María ... la del San Martín 147. Cda. - ...

...7|18|9

✝ **JUAN SANCHEZ. - Falleció el 15 - XI... D. -** Su esposa, hijos, hij... tiecos, nietos y demás fa... invitan a la misa que co... es, de cumplirse un aniversari... o natalicio, harán oficiar en ... iglesia de San Francisco, ... viernes, a las 9.30 horas. ... que agradecerán eternamente.

18|9|F|92374

✝ **JOSE REMO VACCANI. - Q.E.P.D. - Falleció el 18-IX-1973 -** Su esposa, hijas, hijo político y nieto, invitan a familiares y amigos a la misa que para rogar por el eterno descanso de su alma, al cumplirse el 2do. aniversario de su fallecimiento, se oficiará el día 18 del corriente a las 20 hs. en el Templo de San Juan Bosco. Favor que agradecerán íntimamente.

18|9|C|772|18|9

✝ **TOMASA OVIEDO - Q.E.P.D. - Falleció el 29 - VII - 1975. -** Su hermana, hijos, hijos políticos y nietos, invitan a familiares y amigos a la misa que para rogar por el eterno descanso de su alma, en el día de su natalicio, se oficiará hoy a las 20 hs. en el Santuario de Nuestra Señora de Fátima, de Godoy Cruz.

18|9|C|696|18|9

✝ **ALFREDO IGLESIAS. - Q. E. P. D. - Falleció el 18-IX-74. -** Su esposa, hijos, hijos políticos, nietos y demás familiares invitan a la misa que por el eterno descanso de su alma y al cumplirse el primer aniversario de su fallecimiento, se oficiará hoy a las 9 horas en la Iglesia de Nuestra Señora de Luján, favor que agradecerán.

17|9|F|92001|18|9

✝ **ROBERTO IGNACIO ROMERO GEI - Q.E.P.D. - Falleció el 18-IX-1972 -** Su madre, esposa e hijos, invitan a familiares y amigos a la misa que con motivo de cumplirse el tercer aniversario de su desaparición y para rogar por su eterno descanso, harán oficiar en la capilla de María Auxiliadora del templo San Juan Bosco, en calle Rioja y Córdoba, hoy a las 19 hs. Favor que agradecerán íntimamente.

17|9|C|678|

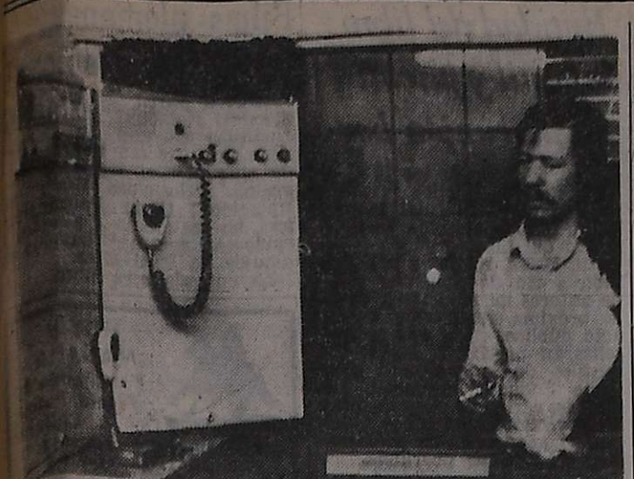

Aparatos que se inscorporan al patrimonio de esa empresa.

# Inaugurará equipos hoy LV 10 Radio de Cuyo

Un moderno sistema para la transmisión desde exteriores inaugurará hoy LV10 Radio de Cuyo. Los equipos, definidos por los técnicos de la emisora como "lo más avanzado y moderno en la materia", incluyen unidades móviles y bases de coordinación que permitirán efectuar amplias coberturas en el Gran Mendoza y también en toda la zona Este de la provincia. Asimismo, uno de los equipos permitirá efectuar transmisiones directas a Mendoza desde distintos puntos del país.

Según nos informó el señor Abelardo Vázquez, director artístico de la radioemisora, la inauguración oficial se efectuará hoy de la siguiente manera: a las 12, uno de los móviles estará en el Arzobispado, desde donde monseñor Olimpo Santiago Maresma hará la bendición del sistema; el acto se transmitirá en forma directa y posteriormente, desde los estudios centrales, hablará el presidente de la empresa concesionaria, doctor Leopoldo Suárez (h). Luego, durante la jornada y en celebración de la inauguración y como vísperas del aniversario de Radio de Cuyo se efectuarán transmisiones en un variado programa que incluirá números artísticos y notas en exteriores, entre ellas una prevista para ser irradiada a bordo de un avión en vuelo lo que será posible con uno de los móviles ,cuya operabilidad es muy extensa.

Respecto de las posibilidades que se abren con la incorporación de los equipos, el señor Vázquez dio ejemplos, especialmente en lo que se refiere a programación.

Informó luego nuestro entrevistado que los festejos y programas especiales se prolongarán hasta el domingo, con gran variedad de actividades. Así, mañana, desde las 11 hasta las 14, habrá un espectáculo con artistas locales y nacionales que se irradiará desde un palco ubicado frente a la sede de la emisora, en calle General Paz. Los festejos se prolongarán hasta el domingo e incluirán programas en la zona Este, con centro en la ciudad de San Martín.

### Los equipos

Para conocer las características principales del nuevo sistema, dialogamos con el gerente técnico de Radio de Cuyo, ingeniero Alberto E. Salassa, quien enumeró los equipos que funcionarán desde hoy: "en primer término hay una red de VHF, iniciales que significan de muy alta frecuencia". Se trata de cinco equipos que se ubican en automóviles, lo que les otorga gran movilidad. Además hay unidades portátiles con radiomicrófonos en igual frecuencia, que permite gran libertad de acción al periodista o locutor".

Además, la radio contará con una camioneta móvil equipada con una base en VHF, para transmisiones locales y otra en BLU (banda lateral única) que posibilitará el trabajo desde larga distancia, también en cuatro canales y por este medio podrá transmitirse desde otras provincias.

Los equipos se destinarán en gran medida a la función periodística y en cada equipo móvil se desempeñará un técnico y un periodista, así como locutores para programas de toda índole desde exteriores.

La instalación del sistema, que significó una importante inversión financiera, demandó al grupo de técnicos que dirige el ingeniero Salassa un mes y medio de trabajo, en cuyo transcurso se realizaron variadas pruebas que "nos demuestran la operabilidad y versatilidad del instrumental".

## Jubilaciones

**Asociación de Jubilados y Pensionados del Comercio y Actividades Civiles Afines.** — Informóse que el sábado a las 16 se realizará la asamblea general ordinaria. La reunión tendrá lugar en la sede de la Casa del Jubilado, calle Paso de los Andes 1266, ciudad.

## Designóse al coordinador local de Télam

El periodista Enrique Máximo Romero ha sido designado coordinador de Agencia y Corresponsalías de Télam S.A. en Mendoza.

En la designación, que firma el presidente del directorio de empresa noticiosa estatal, señor Federico H. Vistalli, se pone de relieve que "sus funciones corresponden al más alto nivel periodístico de nuestra agencia de noticias en esa provincia". Y destacó finalmente que, por la razón antes consignada "usted asumirá en grado de plenitud, a partir del día de la fecha (la comunicación es de fecha 9 de este mes), la responsabilidad impuesta por la más eficiente conducción y administración de la Agencia y Corresponsalía de Télam en Mendoza".

El señor Romero, que acredita amplia experiencia en la profesión periodística, es integrante de la Redacción del diario "El Andino", en la Sección Deportes. También tiene actuación en emisoras de radio y televisión y es corresponsal de las revistas "El Gráfico" y "Gente", de Buenos Aires.

## El Día de la Sanidad Argentina

Pasado mañana será celebrado en el Hospital Luis C. Lagomaggiore el Día de la Sanidad Argentina. Con ese motivo, la dirección del nosocomio y los delegados gremiales han preparado los siguientes actos: a las 11, misa en la capilla del hospital en acción de gracias por el personal jubilado y en memoria de los empleados fallecidos; a las 11, entrega de distinciones al personal y a las 13, vino de honor que se servirá en dependencias del Club Barrio Cano.

## Educacionales

### Copa de leche

Supervisión de escuelas nacionales comunicó a los directores de las escuelas de su dependencia que deben retirar las órdenes y material para la copa de leche, de los siguientes establecimientos: zona de Guaymallén, Las Heras, Lavalle y Maipú (escuelas números 4, 47, 58, 76, 78, 116 y 139), de la escuela Nº 23; zona de Baipú (escuelas números 1, 3, 5, 7, 74, 75, 77, 79, 10 y 117), de la escuela Nº 5; zonas de Luján y Godoy Cruz, de la escuela Nº 62 y zona de San Martín, de la escuela Nº 1".

**Escuela Hogar "17 de Octubre".** — A los ex alumnos de esta escuela se ha citado para mañana a las 17,30 en el local del establecimiento.

### Remplazos

Ogrecerán remplazos las siguientes escuelas:

—Nº 327, "Cervantes", de Jocolí Viejo, Lavalle, mañana a las 8, de enseñanza común.

—Nº 16, de Auxiliares de Farmacia y Laboratorio, el sábado a las 16,30, doce horas de Historia de 1º y 2º año, en Julio A. Roca 343.

—Nº 8-BT- "Químico Industrial, de Junín, mañana a las 16, dos horas de Físico-química, de 6º año y cuatro horas de Mineralogía, Geología y Petrología, de 5º año.

**Unión Docentes Argentinos.** — Esta entidad comunicó que "por ninguna circunstancia ha decretado paros y que la concurrencia a clase fue del orden del 90 % en toda la provincia". Destaca más adelante el "apoyo al gobierno nacional que ha efectivizado mejoras que conforman las actuales aspiraciones del magisterio en todos los niveles y jurisdicciones".

### Clasificación de escuelas provinciales

Fue modificada la enumeración del decreto 899/75, sobre clasificación de escuelas provinciales. El artículo modificado es el 8º, inciso 5º, que quedó redactado así: "Ubicación de los establecimientos: para ser clasificado suburbanos, los establecimientos deben encontrarse en las zonas que reúnan las características enunciadas en los incisos 1-d), 1-e), 1-F y 4".

Como consecuencia de esta nueva enumeración, se modificó también el artículo 12, el que quedó redactado así: "En los casos en que la única característica que falta para ubicar un establecimiento en una clase, sea la indicada en 7-4), 8-4) 8-4 y 10-4), se lo clasificará en la categoría siguiente, según la escala establecida en el artículo 1º de la ley 3923".

### Ofrecimiento de cargos directivos

El Ministerio de Cultura y Educación de Mendoza comunicó que el ofrecimiento de cargos directivos se realizará el lunes próximo a las 11,30, en la escuela "Patricias Mendocinas".

### Certificados de estudio

La intervención federal dispuso que los certificados de estudios parciales o finales que extiendan las escuelas de nivel medio de la Provincia, serán firmados por el director y el secretario del establecimiento, o quien realice esas funciones y autenticados por el director de Educación Media. La Suprema Corte, por su parte, legalizará esos certificados previo registro de la firma del titular de educación media.

Los diplomas que acrediten la finalización de estudios llevarán la firma del interesado, el director de la escuela, el director de educación media y el ministro de Cultura y Educación.

**Reunión en Rivadavia.** La inspectora de la sección D, de Rivadavia, citó a los directores de las escuelas de esa jurisdicción para mañana a las 15, en la escuela "Bernardino Rivadavia".

**Reunión en Maipú.** — Los inspectores técnicos escolares de la zonas A y B, de Maipú, citaron al personal directivo de las escuelas de ese departamento, para mañana a las 10.30, en la escuela "Justo J. de Urquiza".

**ENET. Nº 2 de Mendoza.** — La inscripción para interinatos y suplencias en 1976, ante la Junta de Clasificación de Educación Física, se realizará hasta el 31 de octubre, de 8 a 12, en Hipólito Yrigoyen 52, Godoy Cruz.

**Suplencia de vicedirección.** — Mañana a las 11.30, en la escuela "Emilia H. de Toro", se ofrecerán dos suplencias de vicedirectores.

**Escuela Hogar "17 de Octubre".** Al personal docente suplente se está pagando los haberes de agosto y decreto 2112, de 8 a 12.

## Entidades Diversas

**Mesa Redonda Panamericana.** — Con motivo de la celebración de la independencia de Chile, la entidad dispuso adherir a los actos preparados por el consulado de ese país. Por orta parte, efectuará hoy a las 18 una transmisión por Radio Nacional durante la cual disertará la señora María Elena Rojas.

**Consejo Argentino de Mujeres Israelitas.** — Mañana a las 18, una delegación de la entidad, que preside la señora Beatriz Niemetz de Kemelmajer, concurrirá a la Colonia Hogar que mantiene Orientación para la Joven, en Rodeo de la Cruz. Lo hará con el propósito de hacer entrega de una donación de sábanas para la totalidad de las camas existentes en la Colonia. Además obsequiará con dulces y golosinas a las niñas internadas. La donación será recibida por la directora de la colonia, señora Lila Obiglio de Lona.

**Asociación Mendocina de Profesores de Inglés.** — Ha organizado un ciclo de cuatro clases sobre "Algunos temas concernientes a la traducción". Las clases se desarrollarán los sábados 20 y 27 del corriente, de 9 a 12, en el Instituto Cultural Anglo Argentino de Mendoza, y serán dictadas por las profesoras Lidia T. de Toso, Estela Lafi, Biserka Gottfried y María S. de Chambouleyron, de la Facultad de Filosofía y Letras de la UNC.

CRONICA POLICIAL

## Detúvose a dos empleados de una mutual

Efectivos de la sección Defraudaciones y Estafas de la Dirección de Investigaciones arrestaron a dos empleados de la Caja Ayuda Mutual del Personal Diesel del F.C. N.G.S.M. que cometieron una defraudación de 7.000 pesos, según informó el Departamento de Relaciones Policiales. La denuncia la formuló el señor Alfredo Carlos Barea, directivo del "Banquito Ferroviario".

De acuerdo al comunicado policial, los empleados habían extraído el dinero de las cuentas particulares de 3 clientes, para lo cual adulteraron documentación. Los detenidos fueron identificados como Humberto Héctor Videla, residente en Corrientes 63, de Palmira, y Miguel Exequiel Segovia, con vivienda en Necochea 1179, de Guaymallén, empleados de la entidad mencionada.

## Murió ahogado un hombre al cruzar un canal

**SAN RAFAEL.** — Al tratar de cruzar por sobre un palo, un caudaloso canal que corre adyacente a los hornos de ladrillos Ascurra, en Cañada Seca, una persona cayó al agua, siendo arrastrada por la correntada.

Al lugar concurrió una dotación del cuerpo de bomberos, la que, alrededor de las 22, logró rescatar el cuerpo ya sin vida, a unos diez kilómetros del lugar en donde se produjo la caída. La policía informó que se trata de Honorio Crispi, de nacionalidad boliviana, y de otros datos ignorados.

Frente del Club Israelita Macabi, donde fue uno de los atentados.

# Dos atentados hubo en instituciones israelitas

Los locales del Centro Cultural Israelita y de la Delegación de Asociaciones Israelitas Argentinas (DAIA), filial Mendoza, donde funciona además el templo de la comunidad judía, fueron objeto ayer de sendos atentados cuando manos anónimas hicieron explotar bombas tipo "molotov", incendiarias.

El estallido de los artefactos —en vísperas de una significativa celebración del judaísmo: el día del Perdón— y las posteriores llamas ocasionaron daños materiales de poca importancia.

El primer atentado ocurrió alrededor de las 3.25 en la sede del Club Israelita Macabi (también de DAIA), ubicada en España 19,30 de esta ciudad. Al explotar dos bombas incendiarias produjeron la rotura del vidrios e inmediatamente se inició el incendio.

Las llamas se extendieron rápidamente por los cortinados y alfombras de la sinagoga, pero fueron apagadas por una dotación del Cuerpo de Bomberos que llegó al lugar minutos después del atentado.

Unos veinte minutos después fue colocada otra bomba en la sede del Centro Cultural Israelita, en Maipú 252, también de Capital. El artefacto, de las mismas características descriptas, provocó roturas de vidrios y puertas y un principio de incendio, sofocado también por los bomberos.

La Policía —que no ha ofrecido información oficial sobre los hechos— habría iniciado las primeras averiguaciones tendientes a identificar a los individuos que lanzaron las bombas en ambas instituciones israelitas.

## Expresiones de repudio por los hechos

Dos entidades israelitas con sede en esta ciudad hicieron público su repudio por los atentados de que fueron objeto sus locales, ayer a la madrugada.

La delegación de Asociaciones Israelitas Argentinas (D.A.I.A.)) hace público —expresa un comunicado— "su repudio por el bárbaro atentado de que ha sido objeto el Templo de Comunidad Judía de Mendoza, en calle avenida España 1930, cuando manos anónimas hicieron explotar un artefacto incendiario en la madrugada de ayer".

"Entendemos —agrega— que actos de este tipo violan los más elementales derechos de libertad de culto previstos en la Constitución Argentina al atentar contra el lugar destinado al culto y actividades societarias y a sólo 24 horas del día más sagrado del judaísmo, es decir, el día Ion Kipur (Día del Perdón)".

"También queremos dejar expresado nuestro más enérgico repudio a acciones de tipo antisemita que en nada contribuyen a la pacificación que el pueblo argentino desea para volver a seguir viviendo en libertad y en paz".

Por su parte, el Centro Cultural Israelita denuncia: "En estos momentos, en que la gran mayoría del pueblo argentino lucha por consolidar la institucionalización y por lograr la tan ansiada liberación, los elementos fascistas y antisemitas apelan a sus conocidos bagajes de argumentos: el terror y la mentira".

"Llamamos —señala otro párrafo del comunicado— la atención a las autoridades a fin de que extremen el cuidado que corresponde a las personas y a las instituciones y que se identifique y castigue a los culpables y a sus instigadores, ya que a pesar de la cantidad y gravedad de los atentados cometidos por los elementos fascistas, no se ha logrado aún la identificación de los autores".

## Contradictorio careo en un debate por homicidio

**SAN MARTIN.** — Con gran interés público se sigue en esta zona el desarrollo del juicio oral a Lina Felicetti por el hecho pasional ocurrido en Rivadavia el 30 de julio de 1974, en donde la imputada diera muerte a Susana Cappadona y causara heridas a Juan Carlos Olguín.

El doctor Lino Villar Rodríguez Pardo, presidente del Tribunal, hizo reanudar el debate a las 8.50 y solicitó la presencia de la testigo, señorita Marta Bernal, amiga de Lina, y tía de Juan Carlos Olguín para efectuar el careo que el fiscal solicitara. Previo a ello se le pidió al doctor Baclini, representante del Ministerio Público, los puntos del careo. Dijo que la señorita Bernal había manifestado y reiterado haber visto a Juan Carlos Olguín en casa de Lina el día sábado anterior, dos días antes del hecho, mientras que Olguín había declarado e insistido en que él a Lina no la veía desde veinte días por lo menos antes del hecho. Otro de los puntos es que la señorita Bernal declaró haber escuchado a Olguín que éste se casaría con Lina y que para él no había otra mujer como ella, mientras que éste reiteró que nunca ha hablado de casamiento.

### El careo

En el careo comenzó la señorita Bernal diciéndole a Olguín: "Yo no tengo porqué mentir, Juan Carlos. Yo te he visto ese sábado a la noche en casa de Lina. Vos me abriste la puerta".

—Olguín: "No puedes haberme visto porque yo no he estado. Tengo testigos, ya que un amigo me fue a buscar a las 7 de la tarde para ir a bailar a Mendoza".

—Bernal: "No mientas, Juan Carlos. Yo te ví y también te han visto otros".

Contestó Olguín con muchas evasivas y le dijo: "Además, yo no he tenido nunca relación con vos y poco hemos hablado".

Juan Carlos Olguín se siguió mostrando muy contradictorio en sus palabras y le respondió: "Jamás he dicho eso y menos delante tuyo".

—Bernal: "Sos un falso. Siempre lo fuistes. Eras tan "palangana" y decías tantas cosas que ahora las niegas".

La testigo Bernal le recordó también que el martes anterior acompañó a Lina hasta la casa de ella para hacer arreglar los vestidos y que Juan Carlos le acompañara. Y al llegar le presentó a la madre como el novio de Lina. Todo esto Olguín lo negó con evasivas. Manifestó no recordarlo.

### El padre de Lina

A continuación declaró Alecio Felicetti, italiano, 52 años, metalúrgico, padre de Lina Felicetti, quien relató lo acontecido el sábado anterior al hecho: "Lina llegó llorando del trabajo", dijo. "No quería comer. Se encontraba muy nerviosa, destrozada. Había tenido una diferencia en la caja donde trabaja de $ 80.000. Traté de consolarla. Le dije que no se preocupara que ya arreglaríamos ese dinero. Yo la ayudaría. También llorando me dijo que ese asunto de los anónimos la tenía cansada, que cuando estaba atendiendo a la gente no sabía lo que hacía. Esa noche llamamos al médico. Diagnosticó un ataque nervioso. Lina me pidió que fuera a llamar a Marta Bernal, cosa que hice después de comer. Marta Bernal llegó después con dos chicas más. No sé. No recuerdo quien llegó primero. Si Olguín o Marta Bernal. Yo los dejé a los muchachos solos que conversaran cosas de jóvenes. Estaba Juan Carlos con ella. Juan Carlos era muy bueno con todos nosotros. Siempre cumplidor".

"En el mes de julio Lina me pidió permiso para que Olguín se quedara en casa pues tenían que operar a la madre. Cosa que autoricé ya que era el novio de Lina. En esta oportunidad nos solicitó si podía yo sacar un préstamo en el banco y que entre él y Lina lo pagarían para así poder comprar los muebles. Esto, consultado con mi esposa, no nos gustó ya que son cosas de jóvenes y nosotros pensamos distinto. Los muebles eran para la casa que él decía tenía en el Barrio San Pedro en San Martín".

### "Era muy correcto"

"El día del hecho yo llegué de hacer cobranzas. En casa me esperaban unos amigos. Al ratito llegó Lina muy contenta. Muy distinta al día anterior que estaba muy apenada. Me pidió la Estanciera para ir a un asado con Juan Carlos. Le dí las llaves y se fue. Luego sucedió la desgracia. Olguín entraba en la casa desde noviembre del 73, cuando ella (Lina) me comentó sobre Juan Carlos y le dije que no me gustaban los noviazgos en la calle. Que todo tenía que ser correcto y que tenía mi autorización para traerlo a la casa".

Se preguntó al declarante cómo lo consideraban a Olguín: "Muy correcto", dijo. "Si no fuera así no lo hubiera dejado entrar como novio a mi casa. Lina era muy alegre antes de todo esto que le estaba pasando. Era muy querida por todos. Para enfurecerla había que molestarla mucho. Cuando se enojaba con Olguín, él la convencía fácilmente".

Siendo las 10 el presidente del tribunal anunció que debido al paro dispuesto por los empleados judiciales se pasa a receso hasta el próximo 25 del corriente.

## Intentó cambiar dólares falsos y fue arrestado

Una comisión policial de la seccional segunda detuvo a un individuo chileno que pretendía cambiar 120 dólares falsos en una agencia ubicada en galería Tonsa, de ciudad. Se trata de Manuel Jesús Suárez Navia, sin domicilio conocido en Mendoza.

La información de la policía indica que Suárez Navia intentaba cometer la estafa en el local Nº 3 de la mencionada galería y que se secuestraron los billetes falsos.

## Murieron dos policías embestidos en La Plata

**LA PLATA, 17 (Télam).** — Un suboficial y un agente de la policía bonaerense resultaron muertos, al ser embestidos por un automóvil cuyo conductor se dio a la fuga, reveló un vocero de la repartición.

El trágico accidente se produjo esta madrugada, a la 1.20, cuando viajaban en un vehículo policial, con el propósito de realizar un procedimiento, el suboficial principal José María Suárez, el cabo Arnaldo Gorosito y el agente Miguel Angel Gómez.

Al llegar a la altura del kilómetro 228 de la ruta nacional número 8, en jurisdicción de San Nicolás, detuvieron la marcha del vehículo en que viajaban, estacionando junto a la banquina.

Por causas que aún se ignoran descendieron del rodado el suboficial Suárez y el agente Gómez y antes que pudieran evitarlo, fueron arrollados por otro automóvil —cuyas características no se proporcionaron— que de inmediato desapareció a gran velocidad.

Ambos servidores públicos fueron inmediatamente asistidos por sus compañeros y conducidos a un hospital de la zona, donde se comprobó que ya habían dejado de existir.

Entretanto fuerzas policiales iniciaron un rápido operativo de interceptación de vehículos con el propósito de localizar y detener al autor de los homicidios.

Los policías que perdieron la vida se desempeñaban en la Brigada de Investigaciones de San Nicolás y —según se indicó— se encontraban realizando diligencias tendientes a esclarecer el robo de garrafas perpetrado días atrás en una planta de gas.

# Pagarán rectroactividad y sueldos a la policía

## Ascenderán otros 230 funcionarios

Del 22 al 26 del corriente mes se pagará la retroactividad correspondiente al 50 por ciento de aumento sobre los haberes de junio y julio para el personal de la Policía de Mendoza, según trascendió anoche en fuentes serias. Se dijo, además, que el titular de la repartición, vicecomodoro Julio César Santuccione habría enviado una circular general con una serie de novedades respecto a los sueldos de los efectivos.

El comunicado interno también señalaría que sobre el mencionado anticipo del 50 por ciento "se debe tomar como base lo percibido en el mes de mayo, sin contar el salario familiar. En consecuencia, se percibirá un monto igual al que correspondió al mes de mayo, con descuento jubilatorio, cuota de la MEOP, Seguro Mutual y Círculos, y no se descontará la suma entregada a cuenta de estos aumentos (1.500 pesos)".

También señalaría la circular que "del 1º al 7 de octubre se liquidará el mes de setiembre con el 100 por ciento de aumento, igualmente como se abonó el mes de agosto pasado, sin el descuento del monto entregado a cuenta".

Se indicó, asimismo, que todos estos rubros a cobrar son a cuenta del 88 por ciento del sueldo de la Policía Federal aprobado en Buenos Aires y que se liquidaría con los haberes de octubre. En cuanto a la retroactividad de este 88 por ciento que se remonta a junio y que está pendiente, se afirmó que del monto a percibir se hará el descuento del mes que se girará a la Caja de Jubilaciones y de los 1.500 pesos entregados a cuenta.

### Los ascensos

La Junta de Calificaciones de la Policía de Mendoza se encuentra considerando los ascensos que regirán en la repartición a partir del primero de octubre próximo en las distintas jerarquías.

Se mencionó que hay 136 vacantes para el personal superior del cuerpo de seguridad: 11 en el cuerpo profesional, 1 en el cuerpo técnico y 3 en el cuerpo transitorio. En cuanto al plantel de suboficiales, existen 30 vacantes en el cuerpo seguridad, 12 en el técnico y 20 en el auxiliar.

Con fecha primero de octubre serán promovidos a comisarios generales 5 jefes superiores, 13 a comisario mayor, 14 a comisario inspector, 17 a comisario, 17 a subcomisario, 17 a oficial principal, 17 a inspector, 17 a subinspector y 19 a subayudantes. También trascendió que un comisario inspector recién promovido asumirá como jefe del Departamento de Relaciones Policiales (prensa).

Estas nuevas promociones sumadas a las 670 producidas hace 40 días y a las que se registrarán en diciembre, totalizarán 1.000 ascensos en el corriente año.

COMPRAMOS ORO
Balanza Electrónica a la vista.
Absoluta Reserva
Ciceri y Ruffa
SAN MARTIN Y NECOCHEA

HOESCH
HOESCH
PERFILES ESTRUCTURALES PARA CONSTRUCCIONES METÁLICAS
Espesor hasta 5 mm - Largo hasta 15 m.
HOESCH ARGENTINA S.A.I.C.
Carlos Pellegrini y Viamonte - V. Alsina
Teléfonos: 208-8035/39 y 8030
Representante en Mendoza RACERMET S.R.L.
T. Di Tella 154 — Godoy Cruz — Mendoza Tel. 224925 y 220680 — Télex 043-735

**Segunda Convocatoria**
**RAYEN CURA - SOCIEDAD ANONIMA INDUSTRIAL Y COMERCIAL**

Convoca a los señores accionistas a la Asamblea Ordinaria en Segunda Convocatoria, a realizarse el día 27 de Setiembre de 1975, a las 11 horas, en la sede social, sita en Carril Nacional 6070, Rodeo de la Cruz, Mendoza. Para tratar el siguiente:

**ORDEN DEL DIA**

1º) Designación de dos accionistas para que firmen el acta juntamente con el Presidente.
2º) Aprobación del Revalúo Contable, Decreto Ley 19.742/72 al 30 de abril de 1975 y destino del mismo.
3º) Consideración de la documentación conforme a lo dispuesto por el artículo 234 inc. 1º del Decreto Ley 19.550/72, correspondiente al Balance cerrado el 30 de Abril de 1975.
4º) Remuneración de los directores y síndicos de acuerdo a lo establecido en el artículo 261 del Decreto Ley 19.550/72.
5º) Distribución de utilidades.
6º) Aumento de capital.
7º) Elección de directores y autoridades, de conformidad al artículo 12 de los estatutos sociales.
8º) Elección del órgano de fiscalización, de acuerdo al artículo 17 de los estatutos sociales.

EL DIRECTORIO

NOTA: Para asistir a la Asamblea, las acciones deben ser depositadas en Rayén Curá S.A.I.C., con no menos de tres días hábiles de anticipación al de la fecha fijada.

16|9|F|90954|18|9

**INTERVENCION FEDERAL EN MENDOZA**
**Ministerio de Bienestar Social**
**RESOLUCION Nº 1336**

**VISTO:** Que por Decreto Nº 942/1975 - Reglamentario del Ejercicio del Practicantado de Guardia para Hospitales de este Ministerio, y atento que en el mismo se determina entre otras condiciones que el llamado a concurso para la provisión de cargos debe efectuarse en el mes de abril de cada año, y

**CONSIDERANDO:** Que no ha sido posible efectuar el llamado a concurso durante el mes de abril ppdo. como lo establece el Art. 10º del Decreto Nº 942/1975, por cuanto el mismo se ha emitido con fecha 15 de julio de 1975 y siendo necesario proceder a la renovación de los practicantes de guardia, quienes se vienen desempeñando desde el año anterior;

Que efectuando el llamado a concurso en el día de la fecha se regularizará la situación de los practicantes para el año venidero;

Por ello, atento lo solicitado en Expediente S-5249/1975 y nota que corre a fs. 14 que se encuentra adjunta al mismo, lo informado por División Asuntos Profesionales y Concursos y lo aconsejado por la Dirección General de Administración y Subsecretaría de Salud Pública,

**El Ministro de Bienestar Social**
**RESUELVE:**

**Artículo 1º** — Llamar a concurso para cubrir los siguientes cargos de Practicantes Mayores, Menores y Externos que cumplen funciones en Servicios de Guardia de los Hospitales que se mencionan dependientes de este Ministerio:

| | | |
|---|---|---|
| **HOSPITAL CENTRAL** | | |
| Practicantes Mayores (rentados) | SIETE | ( 7) Cargos |
| Practicantes Menores (no rentados) | CATORCE | (14) Cargos |
| Practicantes Externos (no rentados) | VEINTIUN | (21) Cargos |
| **HOSPITAL "EMILIO CIVIT"** | | |
| Practicantes Mayores (rentados) | SIETE | ( 7) Cargos |
| Practicantes Menores (no rentados) | CATORCE | (14) Cargos |
| Practicantes Externos (no rentados) | VEINTIUN | (21) Cargos |

**Artículo 2º** — Los interesados deberán anotarse cumpliendo los requisitos exigidos por el Decreto Nº 942/1975, Art. 10º, en la Oficina de Concursos del Ministerio de Bienestar Social - Ala Este - Planta Baja - Casa de Gobierno, a partir del 29 de setiembre y hasta el 10 de octubre de 1975 inclusive, a las 12 horas, fecha y hora en que se cerrará la inscripción.

**Artículo 3º** — El Jurado estará integrado por los siguientes profesionales médicos en representación de los Organismos que se mencionan:

Dr. LUIS MARIA TORRES - por el Ministerio de Bienestar Social.
Dr. JUAN ANTONIO PEIRETTI - Por la Facultad de Ciencias Médicas de la Universidad Nacional de Cuyo.
Dr. OMAR MUSRI - Por la Federación Médica de la Provincia de Mendoza.
Dr. JOSE ANTONIO ARANGUREN - Jefe del Servicio de Guardia Hospital Central.
Dr. ALBERTO CARAM - Jefe del Servicio de Guardia Hospital "Emilio Civit".
Sr. ARMANDO CALLETTI - Por el Centro de Estudiantes de Medicina de Mendoza.

**Artículo 4º** — El presente llamado a concurso será publicado por dos (2) veces en los Diario "Los Andes" y "Mendoza" y Boletín Oficial, entre los días 15 al 19 de setiembre de 1975.

**Artículo 5º** — Las Direcciones de los respectivos hospitales colocarán avisos, en lugar bien visible, del presente llamado a concurso.

**Artículo 6º** — Comuníquese a quienes corresponda y archívese.

Fdo.: DECIO B. NARANJO
Ministro de Bienestar Social
MENDOZA

1719|F|92152|18|9

**COOPERATIVA DE CONSTRUCCION DE VIVIENDAS "JOHN F. KENNEDY" LIMITADA**
Calle Italia Nº 350 - San Rafael - Mendoza
**BALANCE GENERAL AL 31 DE AGOSTO DE 1974**

**CONVOCATORIA**

De acuerdo con lo dispuesto en nuestro Estatuto Social, se convoca a los señores Asociados a la ASAMBLEA GENERAL ORDINARIA, que tendrá lugar el día diecinueve de Setiembre de mil novecientos setenta y cinco, a las diecinueve horas, en su sede social, sita en calle Italia Nº 350 de San Rafael, para considerar el siguiente

ORDEN DEL DIA:

1º Consideración de la Memoria, Balance General, Cuadros Anexos, Inventario General, Estado de Resultados, Proyecto de distribución de excedentes e informe del Síndico correspondientes al sexto ejercicio económico terminado el 31 de agosto de 1974.
2º Elección de cuatro Consejeros Titulares en reemplazo de los señores Raúl Elvio Savoy, Máximo José Figueroa, Francisco Muñoz y Wilberto Quinteros, que terminan sus mandatos, y elección de dos Consejeros Suplentes en reemplazo de los señores Miguel García y Héctor Aramburu, que terminan sus mandatos.
3º Elección de un Síndico Titular y otro Suplente, en reemplazo de los señores Osvaldo Sin y Antonio Ponce, que terminan sus mandatos.
4º Ratificación de la operación de transferencia de terrenos al Banco Hipotecario Nacional.
5º Designación de dos asambleístas para suscribir el acta juntamente con el Presidente y Secretario.

Nota: Transcurrida una hora después de la fijada para la reunión y sin conseguir el quórum necesario, se celebrará la Asamblea y sus decisiones serán válidas cualquiera sea el número de socios presentes. (Art. 34º del Estatuto Social).

SAN RAFAEL (Mza.), Julio de 1975
EL CONSEJO DE ADMINISTRACION
18|9|F|92359|13|9

**su jardín tiene un amigo, y su economía también!**

Caño plástico p/ riego 1/2"
$ 8,00 el metro

- MAQUINA PARA CORTAR CESPED: A MANO — ELECTRICA
- TIJERA CORTAR CESPED TIJERA CORTAR CERCO
- ROCIADORES — REGADERAS ESCARDILLOS — AZADAS

M. HEREDIA Y Cía SA.
Lisandro de la Torre 150 Tel. 290155 - 292238 - 292334 Mza.
En Bs As . . . ya en PIEDRAS 343

18|9|F

**EL AUTENTICO**
Pídalo en todos los kioscos.
EXPRESION DEL
**PERONISMO AUTENTICO**
PARA LA LIBERACION NACIONAL Y SOCIAL

## *Sátira italiana en la cartelera del cine Cóndor*

El cine Cóndor ofrece la comedia italiana "Virilidad", con la participación de Turi Ferro, Agostina Belli y Marco Porel en los principales papeles. Dirigió Paolo Cavara.

"Virilidad" trata sobre el honor masculino, enfocado bajo el punto de vista de una sátira costumbrista, que se resuelve con situaciones plenas de humor. El protagonista, don Vito, debe enfrentar un problema y por ello debe elegir entre su honor personal o el de su familia. Esta elección lo lleva a sufrir una derrota y al propio tiempo a gustar de una victoria.

El complemento lleva por título "Maridos en vacaciones".

PIELES
PARA USTED
Con $ 700 se Lleva un Sacón de Nutria
(c a b)
de PIELES LUXOR
Adornos - Arreglos y Reformas
Somos talleristas
AMPLIOS CREDITOS
Entre Ríos 288 casi Esq. Salta
Teléfono 215617
10|6|F|67587|21|7|A

## Hoy dirigirá la sinfónica el maestro Guillermo Scarabino

Esta noche a partir de las 21.30, en el teatro Independencia, la Escuela Superior de Música ofrecerá un concierto que estará a cargo de la orquesta sinfónica de la Universidad, con la dirección del maestros rosarino Guillermo Scarabino y la actuación, como solista, del destacado pianista alemán Kurt Bauer.

El programa preparado es el siguiente: "Russlan y Ludmilla" (o b e r t u r a) de Glinka; "Concierto Nº 2, Op. 19 en Si bemol m a y o r, para piano y orquesta" (solista Kurt Bauer), de Beethoven; "Tres pastorales" de J. M. Castro y "Variaciones sobre una canción folklórica húngara, (El pavo real) de Kodaly. El concierto cuenta con el auspicio del Instituto de Cultura Alemana.

El público tendrá libre acceso a la sala.

### El director

Guillermo Scarabino egresó del Instituto Superior de Música de Rosario en 1964 residiendo luego por espacio de dos a ñ o s en los Estados Unidos, donde obtuvo el título de "Master of Arts" en la Escuela de Música de Eatsman, de la Universidad de Rochester. Luego de varios años como director de coros fundó la Orquesta de Cámara de Juventudes Musicales de Rosario que dirigió entre 1963 y 1965. Actuó como director invitado en las orquestas Municipal de Cámara de Córdoba, sinfónicas de Rosario,

El músico rosarino

Córdoba, Santa Fe, Resistencia y Orquesta de Cámara Juvenil "T e o d o r o Fuchs" de Buenos Aires. Ha obtenido varias becas para cursar estudios de especialización en diversos países.

### El solista

El pianista Kurt Bauer inició su carrera artística en 1952, al obtener un primer premio en el Certamen Internacional de Música de Munich. En los tres años siguientes fue premiado como solista en Ginebra, Vercelli y Bolzano. Ha efectuado giras de conciertos por Europa, Asia, Norte de Africa y América del Sur y grabaciones para la radio y televisión alemanas. Es titular de la c á t e d r a de piano en el Conservatorio Estatal de Música de Hannover.

## *Fue postergado el curso sobre la obra "Fedra"*

Informó el Departamento de Extensión Universitaria que la inauguración del cursillo sobre "Aproximación a Fedra de Racine", ha sido diferida para el 22 del actual. Las clases estarán a cargo del profesor Ricardo Casterán y se desarrollarán del 22 al 26 del corriente, entre las 19.30 y las 21.30, en la Facultad de Filosofía y Letras, segundo piso, del Centro Universitario.

El programa es el siguiente: día 22, i n t r o d u c c i ó n general sobre Racine; 23, fuentes de Fedra, simetrías y correspondencias; 24, estudio sobre los colores en Fedra; 25, universo trágico de Racine, dos temas bosques y laberintos, y día 26, los sonidos y el grito de Fedra y la muerte y el silencio.

Las clases serán ilustradas con cintas grabadas, discos y diapositivas. Las inscripcio n e s se reciben en el Departamento de Extensión Universitaria, Facultad de C i e n c i a s Médicas, primer piso, de 9 a 12 y de 16 a 20.

## *Documentales norteamericanas ofrece Amicana*

Con películas cedidas por el Servicio Cultural e Informativo de los Estados Unidos, hoy, a partir de las 18.30, en la sede de la Asociación Mendocina de Intercambio Cultural Argentino - Norteamericano, A.M.I. C.A.N.A., Rivadavia 488, ciudad, se ofrecerá una función de cine con los siguientes films y en los horarios que se indican: 18.30, "La magia del mundo de Walt Disney" y "Este - Oeste - Manhattan"; 19, "Puerto Rico, isla del sol" y "Solamente en Estados Unidos"; 20, "El sur" y "Wisconsin, la buena vida", y 20.30, "La magia del mundo de Walt Disney".

Mañana la exhibición se hará en los siguientes horarios: 16, "La magia del mundo de Walt Disney" y "Este - Oeste - Manhattan"; 17, igual programa que el anterior; 18.30, "Wisconsin, la buena vida" y "El sur"; 19, "Solamente en Estados Unidos" y "Puerto Rico, isla del sol" y a las 20, "La magia del mundo de Walt Disney" y "Este - Oeste - Manhattan".

La entrada será libre.

## *"Se me subió la mostaza" entró al Cinema*

Una de las actrices

El Cinema está ofreciendo en tercera semana de exhibición, "Se me subió la mostaza", película que daba al Roxy que Pierre Richard tiene el papel estelar. El realizador es Claude Zidi, quien también tuvo a su cargo el guión y los diálogos.

Acompañan a Richard, Jane Birkin, Daniele Minazzoli, Claide Pieplux y Vittorio Caprioli. La fotografía pertenece a H. Decae y la música a Bernard Aubony.

La historia narra las desventuras de un tranquilo profesor de matemática, quien en ocasión del rodaje de una película, e n c u e n t r a una princesa sin f o r t u n a, convertida por ese motivo en estrella de cine.

## El Ballet de Cámara de AFIM ofrecerá una función el 23

La Asociación Filarmón i c a de Mendoza presentará el martes 23 del actual, a partir de las 21, en el teatro Independencia, un espectáculo a cargo de su Ballet de Cámara.

El programa lo integran las siguientes obras: "Suite. Música acuática" (obertura, adagio, allegro, andante y tempo de minuetto) de Haendel y "De f á b u l a s y bailes" (La puna, escondido de los loros, chacarera de las cabras, dos víboras y un tigre, el caballo y el nándú, la garza y el yacaré y reñidero), con música de los autores argentinos Gómez Basualdo, hermanos Simón, Antonio Morales y otros.

El cuerpo de baile de la primera obra está formado por P a t r i c i a Avilés, Silvia Luja, Ana Marvich, Diana Mohamed, Mónica Canals Frau, Adela Marvich, Claudia Mohamed y Ketty Raffanillo. En "Fábula y bailes" actuará el conjunto instrumental formado por los siguientes alumnos: Mario Masera en xilofón y bombo; Pablo Masera en flauta dulce (soprano), S a n t i a g o Morales en bombo; Pedro Rossel en flauta dulce (tenor), Eduardo Sansoni en flauta dulce (soprano), Patricia Sansoni en guitarra, Gustavo Zonana en flauta dulce (soprano) y Raúl H. Zonana en cimbalo y triángulo. Pianista: A n t o n i o Morales. Los textos son de Luis R i c a r d o Casnati y los relatos estarán a cargo de David Blanco.

El ballet de AFIM actuará bajo la dirección de las p r o f e s o r a s Dora Acerete, Olga D'Elía de Coll y Trinidad Perales. El asesoramiento musical será de los profesores Antonio Morales y Rosa Fader de Guiñazú y la dirección general y coreográfica la ejercerá Jovita Kemelmajer de Zonana.

## *Hasta hoy anotan en un curso sobre la obra de Machado*

Hasta hoy, en h o r a r i o de 16.30 a 19, estará abierta la inscripción para el curso que, auspiciado por el Círculo Cultural Femenino Hispano - Argentino de Mendoza, dictará el doctor Adolfo Ruiz Díaz, miembro de la Academia Argentina de Letras, sobre "Antonio Machado".

Constará de tres clases por dictarse entre las 19 y las 20.30, tarse entre las 19 y las 20.30, los días 18 y 25 de setiembre y el 2 de octubre. El temario es el siguiente: primera clase: Iniciación poética; la época literaria; Machado y el modernismo; algunos temas "Campos de Castilla"; biografía y poesía y el paisaje y el recuerdo. Segunda clase: nuevas canciones; la dicción sintética; lo popular y la meditación poética y primer análisis de la doctrina del tiempo en la poesía.

Tercera clase: el cancionero apócrifo; análisis de su índole y su contenido; las "Canciones a Guiomar" y recapitulación final.

El curso es obligatorio para las aspirantes a becas que concede anualmente la entidad auspiciadora. Las inscripciones deben formalizarse en el Instituto Cuyano de Cultura Hispánica, Aristides Villanueva 389, ciudad.

## *Entidad del libro infantil y juvenil hará reunión hoy*

Hoy, a partir de las 18.30, en la Biblioteca Pública "General San Martín", la filial Mendoza de la Organización Internacional del Libro Infantil y Juvenil, IBBY, realizará una reunión a fin de comentar obras de autores mendocinos y tratar la próxima realización de un acto público, en el que se presentarán poesías y rondas infantiles de la profesora Filomena Codorniú Almazán. Las poesías, varias de ellas inéditas, serán recitadas por niños, alumnos de academias de declamación de nuestra provincia.

También se continuará tratando el tema "Clubes de narradores de cuentos" y se distribuirá material.

Las reuniones se efectuarán los primeros y terceros jueves de cada mes.

## Films alemanes en Radio Nacional

Hoy, a partir de las 19, en Radio Nacional Mendoza, el Instituto Cuyano de Cultura Alemana ofrecerá una función de cine con el siguiente programa: "Noticiero Ufa", "El timbalero" (D e r Paukenspieler), en castellano y alemán, y cinco cortometrajes basados en dibujos de Paul Klee.

La entrada será libre.

HOY y MAÑANA
Festejando la Fiesta Patria Chilena
GRAN DESFILE ARTISTICO
EXQUISITOS PLATOS TIPICOS
BRINDE CON COLA DE MONO
EL ARRIERO
José V. Zapata 215 - Gllén.
Mendoza - Tel. 245031
18|9|F|92343|18|9

## City: "El fabuloso mundo del circo"

"El fabuloso mundo del circo", película en colores y supercinerama, repone la sala del cine C i t y. Son sus artistas principales John Wayne, Claudia Cardinale, Rita Hayworth, Lloyd Nolan, Richar Conte y John Smith. Es una producción Samuel Bronston dirigida por Henry Hathaway.

Trata la i n t e r e s a n t e vida errante, no exenta de emociones, de un circo norteamericano por ciudades de Europa. Hay sus intrigas entre los componentes de la gran familia circense con escenas de corte romántico entre los integrantes de él. La acción desencadena en una tragedia al producirse un p a v o r o s o incendio en el circo, con escenas de arrojo y temeridad para salvar el mundo de sus artistas.

El complemento se titula "El rally de Montecarlo y los intrépidos volantes" con Walter Chiari y Tony Curtis.

Claudia Cardinale

## Ernesto Bianco y Diana Maggi debutarán mañana

Mañana hará su debut en el teatro Avenida la compañía argentina de comedias que integran Ernesto Bianco, Diana Maggi y O s v a l d o Miranda. Ofrecerá la comedia de Claude Magnier "Donde duermen dos, duermen tres", con dirección de Ernesto Bianco.

La función debut dará comienzo a las 21.30. El sábado habrá otras funciones a partir de las 21 y 23 y el domingo desde las 18.30 y 21.30 horas.

¡uy!
mañana me toca limpiar las alfombras, entonces
¡hoy!
conozca una BARREALFOMBRA/ YELMO Internacional

18 de Setiembre
8°
ANIVERSARIO!
PRECIOS ESPECIALES
OPTICA - FOTO - CINE - AUDIFONOS
Lentes de contacto
INSTITUTO OPTICO GLASS
SAN MARTIN 1177
Esq. GAL. TONSA - Tel. 243654 - 244772
LUIS MARTIN
CREDITOS

L.I.M.C.E.C.
LIGA MENDOCINA DE LUCHA CONTRA EL CANCER
El Cáncer es curable, consulte a tiempo
INSTITUTO DE ONCOLOGIA
MONTECASEROS 1020, CDAD. Tel. 44591

Hoy Sensacional CENA SHOW en
Hostería CERRO DE LA GLORIA

EN HOMENAJE A LA FIESTA DE CHILE ¡¡¡...
ALMUERZO Y CENA SHOW
Con
JEAN DUVAL
Y GRAN ELENCO
TE ESPERAMOS...
JARDIN ZOOLOGICO
Reserve su mesa al Tel. 250130
18|9|F|92395|18|9

RESUELVA SUS PROBLEMAS...
PROFESORES:
NERIZ RUIZ
OCTAVIO NARANJO VALENZUELA
Quirólogos - Grafólogos
— POR POCOS DIAS —
"RITZ HOTEL" — PERU esq. RIVADAVIA
Reserve Turno - Teléfonos 248506 - 248538
17|9|F|92215|30|9

# CINES Y TEATROS

### CENTRO

**AMERICA** - Hoy de 13.45 a 24 hs.: "CUANDO ES PRECISO SER HOMBRE" y "A LA MUCHACHA LE GUSTABA TOCAR LA TROMPETA".

**AVENIDA** - Hoy de 14 a 24 hs. "NAZARENO CRUZ Y EL LOBO" y "CUANDO EL AMOR LLEGA".

**CARIBIAN** - Hoy 21 hs.: "ERASE UNA VEZ EN HOLLYWOOD" y "SINFONIA INMORTAL".

**CENTER** - Hoy de 14 a 20.40 hs. y 21 hs.: "TERREMOTO" y "DIBUJOS".

**CITY** - Hoy de 14 a 24 hs.: "EL FABULOSO MUNDO DEL CIRCO" y "EL RALLY DE MONTECARLO Y LOS INTREPIDOS DEL VOLANTE".

**CINEMA** - Hoy de 14 a 24 hs.: "SE ME SUBIO LA MOSTAZA" y "LOS AVENTUREROS".

**CONDOR** - Hoy de 14.15 a 24 hs.: "VIRILIDAD" y "MARIDOS EN VACACIONES".

**LAVALLE** - Hoy de 14 a 24 hs. "HELGA, LA VIDA INTIMA DE UNA JOVEN MUJER" y "EL PROCESO DE LA MONJA DE MONZA".

**LUXOR** - Hoy de 14 a 24 hs.: "LA FUGA INCREIBLE" y "LOS PROFESIONALES".

**OPERA** - Hoy de 13.45 a 24 hs. "CINCO LOCOS EN LA GUERRA" y "LA FUGA FANTASTICA".

**PREMIER** - Hoy de 13.45 a 24 hs.: "LA BOFETADA" y "LA CASA DE TERCIOPELO".

**REX** - Hoy de 13.45 a 24 hs.: "CONTRACOMPLOT" y "SIMON EL BRIBON".

**REAL** - Hoy 21 hs.: "EL SEXO Y EL AMOR" y "POZO DE ODIO".

**ROXY** - Hoy, de 14 a 24 hs.: "FUNNY LADY" y "CACHORRO ASTUTO".

**SELECTRO** - Hoy, 21 hs.: "EN CUENTRO EN LA PLAYA" y "COLMILLO BLANCO".

**AUTOCINE BRODWAY** - Hoy 21 hs. Aniversario. Entrada totalmente libre. "Festival del Dibujo Animado".

**EL CERRO CINE AUTO** - El Challao. - Hoy 21 hs.: "EL BOLERO DE RAQUEL" y "CINCO LOCOS Y EL COLLAR DE LA REINA".

**GRAN AUTOCINE MENDOZA.** - Hoy 21 hs.: "LA EJECUCION" y "ASESINOS S.A.".

### GODOY CRUZ

**CEC.** - Hoy 21 hs.: "Operación Rosa Rosa" y "Un mundo de amor".

**PLAZA** - Hoy 21 hs.: "Los gauchos judíos" y otro gran estreno.

**SPORTSMAN** - Hoy 21 hs.: "El hudimiento del Japón" y "Un loco lindo en Saint Tropez".

### GUAYMALLEN

**VICTORIA** - Hoy 21.15 hs.: "Los chacales del Oeste" y "Dos lindas chicas en mi pijama".

### LAS HERAS

**BELGRANO** - Hoy 21 hs.: "La Perra" y "La venus maldita".

### MAIPU

**ARGENTINO** - Hoy 21 hs.: "La Raulito" y "Quebracho".

**IMPERIAL** - Hoy 21 hs.: "Desafío entre gigantes" y "John el escandaloso".

### PALMIRA

**COLON** - Hoy 21 hs.: "Destino de un capricho" y "Siempre te amaré".

### SAN MARTIN

**CERVANTES** - Hoy 21 hs.: "Dónde vas Magdalena" y otro gran estreno.

**MAYO** - Hoy 21 hs.: "Dos contra todos" y "Sucedió en sábado".

**MONUMENTAL** - Hoy 21 hs.: "No hay que aflojarle a la vida" y "Minguito Tinguitela, papá".

### LA CONSULTA

**REAL** - Hoy 21 hs.: "Los irrompibles" y "Gitano".

### SAN RAFAEL

**IDEAL** - Hoy de 14 a 24 hs.: "La conversación" y "La clave del vidente".

### GENERAL ALVEAR

**SURCOPEA** - Hoy 21 hs.: "Imágenes" y "Super Decamerón Nº 3".

SENSACIONAL EXITO! EXCLUSIVAMENTE CENTER
Una Manera Distinta de Conocer y Sentir el Horror de una Catástrofe

¡ATENCION!
Esté usted consciente de que sentirá así como verá y escuchará, impresiones tan vividas como las que podría experimentar
La Empresa no se hace responsable de las reacciones físicas o emotivas del espectador.
Continuado de 14 a 20,45 hs.
Noche 21 hs. localidades numeradas
"TERREMOTO" se exhibe a las 14,10; 16,30; 18,50; 22,15.
LOCALIDADES NUMERADAS EN VENTA

La Porteña
Consuma Uvipan y Soyuva
Casa Central
General Paz 421
Teléf. 215202
MIGUEL ZONNINO
Aves y huevos
Mercado Central
Puesto Nº 22
Teléf. 257265
FELIPE DOMINGUEZ
Especialidad en frutas y verduras
Reparto a domicilio
Teléf. 260589
FABRICA DE HELADOS
"MACKENZIE"
J de Dios Videla 498
Teléf. 216654
Mendoza
Gran Fiesta

LA CASONA
5º. ANIVERSARIO
1970 setiembre 1975
MENU
FIAMBRE A LA AMERICANA
TERNERA AL HORNO
POLLO A LAS BRASAS
LECHON ASADO
ENSALADAS MIXTAS
VINO TURISTA (CANILLA LIBRE)
POSTRE HELADO
CAFE - TE
TORTA
CHAMPAGNE
ESPECTACULAR SHOW MUSICAL
TITO BARRIENTOS
TERESITA Y EL PAMPEANO
CLAUDIO DE PAUL
HUGO SALAS
LA REVISTA DE LA RISA
PALITO C. ORTIZ
Y LA ACTUACION ESTELAR DE:
AMPARITO CASTRO Y JORGE VALDES
EN LA ANIMACION, LA GRACIA Y SIMPATIA RIOJANA DE
MARIANO MORENO
San Martín Sur 905 - G. Cruz - Tel. 224344
Compañía de Seguros LA MERCANTIL ANDINA
Casa Matriz:
Necochea 183
Teléf. 214640
LA ROSITA
Flanes y Postres
CATELLO CONTE
Distribuidor
Ananá Srobery Fizz
Beltrán 2098
G. Cruz
Teléf. 242696
Depósito de Vinos
PEDRO OLIVA
Vinos Finos y Comunes
Figueroa Alcorta 636
G. Cruz
Teléf. 226468
RICARDO GONZALEZ
Corderos
Lechones - Chivitos
Mercado Central
Puesto Nº 6
RAMON BUJ
Almacén al por mayor
Av. Bandera de Los Andes esq. Alberdi 417
San José - Gllén.
Café y Té
LOS CUBANOS
De Salvador Gallisá
Patricias Mendocinas 1570
ORGANIZACION ARTISTICA
CANDILEJAS
DANIEL ARCI
Olascoaga 1213
EL GENOVES
Calidad en Pastas Frescas
San Martín
EL CUMPLIDOR
De SCIFO HNOS.
Materiales de Construcción en General
España 180 - G. Cruz

# Notas Sociales

**Casamientos**

En la catedral de Nuestra Señora de Loreto quedará consagrado el 2 de octubre, a las 21, el matrimonio de la señorita Cora Gibson y el ingeniero Raúl Ortiz Maldonado. Actuarán como padrinos por la novia, el señor Ronald Gibson y su señora Clara Teresa Basso y por el novio, la señora Elina Arenas de Ortiz Maldonado y el señor Jorge Alberto Ortiz Maldonado.

—El casamiento civil de la señorita Elsa Beatriz Priore Vitolo y el señor Luis Darío Dean Hidalgo se efectuará hoy, a las 12.30. Serán testigos por la novia, la señorita María Cristina Battistini Biritos y el señor Guillermo Tomás Atencio. La ceremonia religiosa tendrá lugar en la parroquia de San Agustín mañana, a las 21.30.

—Pasado mañana, a las 21, en la basílica de San Francisco, será bendecido el casamiento de la señorita Edith Rodríguez y el señor José Oscar Ascanio. Intervendrán como padrinos por la novia, el señor Raúl M. Rodríguez y su señora Cristina Blanco y por el novio, el señor Héctor Corradi y su señora Rafaela Ascanio. Testificarán el oficio religioso el señor Antonio Girón y su señora María Luisa Ascanio y, el acto civil, por realizarse mañana, la señorita María Luisa Sabatini y el señor Eugenio Gándara.

—La señorita María Lina Pugni y el señor Carlos Enrique Yunes contraerán matrimonio el sábado, a las 20.30, en la basílica de San Francisco, ceremonia de la que serán padrinos los señores Luis José Pugni y su señora María Teresa Francica y Alberto Luis Yunes y la señora Luisa María Conte de Yunes, y testigos, el señor Juan Carlos Bos y su señora Ana Beatriz Sagui. En el acto civil oficiarán como testigos la señora Mónica Beatriz Pugni de Yunes y el señor Eduardo Quinto Pulenta.

—Será bendecida pasado mañana, a las 21, en la capilla del Colegio María Auxiliadora, la boda de la señorita María Lidia Castro y el señor Octavio Domingo Monserrat. Actuarán como padrinos por la novia, la señora María Lidia Castro de Castro y el señor José Gustavo Castro y por el novio, la señorita María Magdalena Monserrat y el señor Bautista Monserrat, y como testigos, la señora Amelia F. de Miralles y el señor Cipriano Fernández. Fueron testigos del acto civil la señorita Norma Sguazzini y el señor José Antonio Cobos.

**Demostraciones**

Para despedir de la vida de solteros a la señorita Liliana Boni Zárate y al señor Fernando Llona Rodríguez, el señor Enrique Di Primio y su señora Milka Pérez Stipech les brindaron una copa de champaña. Otra demostración similar les ofrecieron la señora Elda Silvi de Ricci, el señor Carlos Boni y su señora Elda Ricci.

—La señorita Marta Felisa Monfarrell, que celebró un acontecimiento íntimo, fue cumplimentada por sus amistades.

**Reuniones**

El Apostolado de la Oración de la Compañía de Jesús, realizará su té mensual de beneficencia mañana, a las 18, en San Martín 746.

—La reunión mensual del Centro de ex Alumnas de María Auxiliadora se llevará a cabo el sábado, a las 15.30, en 25 de Mayo 1466. La comisión directiva del Centro, que presiden las señoras Marta Villanueva de Adams, Julieta Gargiulo de Correas Arenas y Graciela Díaz de Garde informa, que en la oportunidad se tratará la celebración del Día de la ex Alumna, por lo que solicita la asistencia de las egresadas que cumplirán este año las bodas de plata de su graduación.

—En la residencia de la señora Ester C. Peña y Lillo de Agrifoglio tendrá lugar mañana, a las 17, el té de carácter benéfico que mensualmente organiza la Asociación Cooperadora del Hospital El Carmen, que preside la señorita María Esther Castañeda Aráoz.

**Club de bridge**

Dos torneos de bridge se jugarán en el Club de Gimnasia y Esgrima: hoy, a las 16, de estímulo y pasado mañana, a las 21.15, de ranking de parejas. Las inscripciones se reciben por los teléfonos 254252 y 243282.

**Rotary Club**

La Rueda Interna del Rotary Club Guaymallén, que preside la señora Margarita Marañón de Passera, servirá su té mensual de beneficencia mañana, a las 16.30, en Mitre 998, de San José. Colaborarán las señoras Elena de Astrudillo, Edith Ivonne de Oliva, Liselotte de Musetescu, Elena P. de Miralles, Celia P. de Naufel y Angela de Palet.

**Club de Leones**

Organizado por la comisión de damas del Club de Leones de Chacras de Coria se llevará a cabo un té, seguido de un desfile de modelos mañana, a las 17.30, en Ugarte 1006, de La Puntilla. Los fondos recaudados se destinarán a la campaña "Pro mejor vista" de los alumnos que concurren a escuelas de la zona.

**Enfermos**

Se encuentra enfermo el doctor Emilio Descotte.

—Guarda cama la señora María del Carmen Suárez Guerrero de López Es satisfactorio su estado y el de su hija María Florencia.

—La señora Carmen Nelly Fortuny de Martini se recupera después del nacimiento de su hija María Fernanda.

—Restablecida la señora Mariana Altomonte de Giménez.

**CORONDA**, Santa Fe 17. — Es satisfactorio el estado de la señora Alejandra Monti de Cavagnaro y el de su hija Juliana.

**Viajeros**

A Rafaela (Santa Fe) el doctor Jorge Boulin Zapata, su señora Marta de la Reta Pracias y sus hijos Gloria, Rodolfo y Fernando, el doctor Norberto Ramírez Font, su señora Marta Elena Boulin de la Reta y su hija María Angeles, los doctores Jorge de la Reta y Guillermo De Paolis, el señor Rafael Videla y su señora Susana Romero Vicchi y la señorita Nora Nofal Alonso.

—De Córdoba la señora María Luisa Ocampo de Uliarte.

—De Buenos Aires el señor Juan Carlos Blanco Barraquero y su señora Alicia Costabile Argumedo.

—A Buenos Aires la señora María Dafnefornabay de Casale.

—A España la señorita Mercedes Adriana Morist.

—De Córdoba las señoritas María del Carmen y Liliana Peña.

—De Rosario la señora Ana María Núñez de García.

—De San Juan a Córdoba el señor Guillermo Washington Uliarte Ocampo, su señora Aida del Carril y sus hijas Graciela y Patricia.

**Misas y funerales**

Se oficiarán misas:

Mañana, a las 18.30, en la capilla del Colegio María Inmaculada (San Martín 147), por el alma del doctor Alberto Day.

—Hoy, a las 19.30, en la basílica del Santísimo Rosario, de la parroquia de Santo Domingo, por las almas de los generales Humberto Sosa Molina, Carlos Eduardo Velasco, del coronel Jorge E. Grinsditch, del mayor Egaz Parkinson y señora María del Rosario Funes de Parkinson.

—Hoy, a las 19, en el templo de San Juan Bosco, por el alma del señor Roberto Ignacio Romero Gei.

—Hoy, a las 20, en la iglesia de la Compañía de Jesús, por el alma del señor Miguel Enrique Curiel Alvarez.

—Mañana, a las 19, en la catedral de Nuestra Señora de Loreto, por el alma del doctor Victoriano José Iñón, ofrecida por la Comisión Católica Argentina para la Campaña Mundial Contra el Hambre.

—Hoy, a las 19, en la basílica de San Francisco, por el alma de la señorita Rosa Beatriz Longo.

—Mañana, a las 9.30, en la basílica de San Francisco, por el alma del señor Juan Sánchez, en el aniversario de su natalicio.

—Hoy, a las 20, en la basílica de San Francisco, por el alma del señor Isidro González.

—Hoy a las 20, en el templo de San Juan Bosco, por el alma del señor José Remo Vaccani.

# Inícianse los festejos del Día del Almacenero

La familia almacenera de Mendoza cumple hoy 70 años. Celebra el acontecimiento en ocasión de festejar también el Día del Almacenero. La institución que los reúne, el Centro de Almaceneros Minoristas y Anexos de Mendoza, ha preparado con tal motivo un programa de actos y festejos.

Hoy a las 10 se rendirá homenaje al Libertador en la plaza San Martín. A las 11.30, directivos del centro concurrirán a presentar su saludo protocolar a las autoridades departamentales. Y a las 16 se cumplirá la visita a los asilos de huérfanos y ancianos, en los cuales se entregarán donaciones.

Los festejos principales se llevarán a cabo el sábado, a partir de las 21.30 en los salones del Centro de Empleados de Comercio, ubicados en Almirante Brown 2525, Bermejo, Guaymallén. Allí tendrá lugar la cena anual de camaradería con desfile artístico, obsequios y baile.

Actual comisión directiva del Centro de Almaceneros Minoristas y Anexos de Mendoza.

**Tiempos fecundos**

En diciembre de 1904, don Miguel Fernández de la Fuente, un almacenero español radicado entre nosotros en 1883, concretó un viejo sueño. Reunió en una modesta oficina a un puñado de entusiastas comerciantes minoristas y los comprometió a fundar una institución que congregara a todos los pioneros del ramo. El 21 de diciembre se firmó el acta constitutiva y se conformó una comisión provisoria encargada de redactar los estatutos.

Este grupo de hombres dejó oficialmente creado el Centro Unión de Almaceneros el 15 de enero de 1905. Eran tiempos fecundos. El país entero evolucionaba positivamente. Mendoza esculpía de verde los cerros e iniciaba su expansión hacia el Oeste, al ir cultivando lo que es hoy el Parque General San Martín.

No obstante el batallar constante de aquellos primeros hombres con vocación gremial, el centro paralizó sus actividades entre 1908 y 1911. Era la consecuencia de un accionar incierto en tiempos muy convulsionados. Pero la crisis fue breve. La entidad conservó a toda costa su personería jurídica y ella sirvió de base para la reanudación de sus actividades gremiales a partir del 26 de marzo de 1911. Presidió sus destinos el señor José Soler.

Con el impulso creativo de este dirigente se fundó a fines de 1913 la "Revista Oficial del Centro Unión de Almaceneros", publicación que está por cumplir sus 60 años de aparición ininterrumpida. En 1916 fue presidida por don Pablo Cantón, tenía sede en San Juan 1627 y sumaba 200 socios.

**Actual denominación**

En 1921, siendo presidente Juan Cucurella Caulús-"alma mater" de la "Revista Gremial", aparecida posteriormente—, se cambió el nombre de Unión de Almaceneros por la denominación actual "Centro de Almaceneros Minoristas y Anexos de Mendoza". También en ese año se dieron los primeros pasos para concretar la sede propia. Pero fue recién con la presidencia de don Pedro Seuba que se hizo realidad la compra del primer edificio social.

En 1924 —año de la visita del príncipe Humberto de Saboya— se organizó la sección comercial del centro, que inició-se con la venta de cigarrillos. Cuatro años más tarde se constituyó la Primera Sociedad Cooperativa de Almaceneros Minoristas y Anexos de Mendoza Ltda., la cual debió paralizar sus actividades en 1941 debido al desabastecimiento provocado por la Segunda Guerra Mundial.

**Archivos quemados**

Un incendio ocurrido el 11 de noviembre de 1934 devastó las oficinas de la entidad, transformando en cenizas los archivos que atesoraban el historial del centro. Pero lo que el fuego no pudo consumir fue el temple férreo y constructivo de un grupo de hombres conducido por don Manuel Aparicio. En contados meses, el centro volvió a reanudar sus actividades normalmente en Córdoba 325.

Para que se desenvolviera con mayor actividad, la Unión Comercial e Industrial de Mendoza, le ofreció su sede en Avenida España 1157. Su permanencia allí duró poco ya que luego alquiló un local en la misma avenida al 1667.

**La nueva casa**

El 14 de noviembre de 1937, se inauguró el edificio que hoy ocupa la entidad en General Paz 599. El diseño de la obra fue donado desinteresadamente por el arquitecto Daniel Ramos Correa. Tres años más tarde fue comprado el cámping "General Rufino Ortega"

**Autoridades**

Desde la década del 40 al presente, la entidad ha ido creciendo día tras día: en socios, que hoy suman millares; en servicios; en acción gremial, que comprende: protección gremial, servicios mutuales, asesoramiento integral, informes comerciales, seguros, pago de impuesto y contribuciones, cobro de documentos y alquileres y administración de propiedades, entre otros.

Recientemente ha sido creado el Departamento de Relaciones Públicas, Humanas, Prensa y Publicidad, que tiene a su cargo la edición de "La Familia Almacenera", revista gremial del centro.

Desde su fundación fueron presidentes del centro Miguel Fernández de la Fuente, José Soler, Pablo Cantón, Juan Cucurella Caulús, José Carrasco, Pedro Seuba, Baldomero Palacio, José Belito, José María Rodríguez, Heliodoro Caballero, Manuel Aparicio, Miguel Martínez, Juan José Pérez, Tomás Castillo, José Llobel, Salvador Gil, Juan Claramunt y José Taha (en ejercicio).

Entre los muchos nombres que se recuerdan como propulsores del centro, cabe mencionar a: Eugenio Peñalba, José Fontela, Salvador Di Blasi, Antonio Bucca, Robustiano Puseiro, José Nasi, Ramón Marín, Salvador Bruno, Orlando López, Santiago Rinderstma, Pedro Femenía e Ibrahim Abud.

La institución es presidida desde 1951 por el señor José Taha. Actualmente es secundado por Santos Isgró, vicepresidente; Renaldo Noello, secretario; Bartolomé Sancho, prosecretario; Mario Gobbi, tesorero; Jorge Mirchak, protesorero; Antonio Nadal, Horacio Vicino, Leonardo Martín, Basilio Galván, Esteban I. Vasta, Angel Alba, vocales titulares y José Grauvilardell, Luis Rubén Palomares, Claudio Arancibia, Armando Sgoifo, Oscar Muñoz y César M. Vergara, vocales suplentes. En carácter de gerente se desempeña el señor Carlos Chantefort.

## Entidades de bien público

**Rotary Club de Luján de Cuyo.** — Hoy se efectuará la habitual reunión cena de los socios de esta entidad, en la casa del señor Andrés López. En la oportunidad se conmemorará la independencia de Chile, y se ha invitado a concurrir a los residentes de ese país en el departamento. El minuto rotario estará a cargo del señor Carlos Moroni, en tanto que el señor Avelino Destefanis dará una charla para refererirse a la independencia chilena.

**Rotary Club Las Heras.** — Hoy, a las 21, en calle Belgrano 525, Las Heras, la entidad llevará a cabo su habitual reunión cena semanal. El boletín será leído por el señor Francisco Guillen, la difusión rotaria estará a cargo del señor Hugo Sanchez y el informe de secretaría lo brindará el señor Roberto de la Reta.

En la oportunidad se rendirá homenaje al 165º aniversario de la Independencia de la República de Chile, el que será concretado mediante la palabra del señor Juan Carlos Senatore.

**Rotary Club Mendoza Norte.** Hoy a las 21, realizará su habitual reunión cena esta entidad. En la oportunidad se rendirá homenaje a la República de Chile, con motivo de cumplirse un nuevo aniversario de su independencia. La información rotaria estará a cargo del Dr. Carlos Minoprio y la charla de clasificación versará sobre floricultura y la pronunciará el socio Cayetano D'Alessandro.

**Rotary Club Rodeo de la Cruz** — La reunión habitual de los jueves de los miembros de esta entidad, ha sido diferida para el sábado, a las 21, en el salón del señor Vicente Ferrando. La reunión se hará con esposas.

**Rotary Club General Gutiérrez.** — Los socios de esta entidad realizarán hoy a las 21, su reunión cena semanal, con la participación de las esposas. La información rotaria estará a cargo de Alberto Tallei y el doctor Jorge Nazrala hablará sobre Mal de Chagas. También será conmemorada la independencia de Chile.

**Asociación Internacional de Clubes de Leones.** — El jefe de zona, región E., grupo 1, señor Juan Pablo Iannizzotto, convocó a los clubes a la primera reunión de zona, para hoy a las 20.30, en la sede del Club de Leones de Maipú.

## Informan sobre las carreras universitarias

El Ministerio de Cultura y Educación hizo saber que quienes estén interesados en conocer datos y requisitos de ingreso a las facultades y escuelas superiores dependientes de la Provincia, podrán apersonarse en la sede de la Dirección de Educación Superior, en días hábiles, de 8 a 13, 2º piso, ala este, de la Casa de Gobierno, donde serán atendidos por personal especializado.


¿qué se puede comprar?
una LUSTRA/PIRADORA YELMO Internacional
el precio justo para una justa comodidad!

NUESTRO CORDIAL SALUDO A TODOS LOS ALMACENEROS
Con profundo respeto y cordialidad, rendimos hoy homenaje a todos los almaceneros... a esos hombres, que con dedicación y honestidad comercializan nuestros productos y prestan un verdadero servicio social a la comunidad.
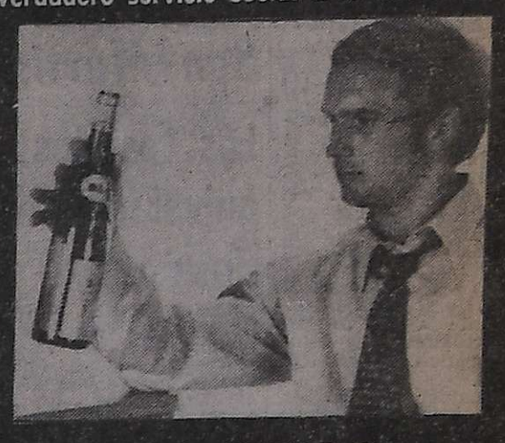
ANGULO HNOS. S. a.
Matienzo 932 - San José - Mendoza

Para un "18" bien testejado
Bienvenidos Chilenos!
Almuerzo y gran CENA SHOW en La Bodega del 900
HOY JUEVES 18
—El lugar que Ud. siempre soñó conocer en su viaje a Mendoza.
—Un menú increíble.
—Excepcional show.
—HUMOR - CANCIONES
—MUSICA (para bailar).
RESERVAS Tels. 262773 262775
Avda. de ACCESO y URQUIZA
18|9|F|18|9

Ofertas para los amigos chilenos de Pilchas Kedamuassy
PANTALON PANAMA ..... $ 599,-
REMERAS Algodón Vagabundas . $ 229,-
BLUE Jean de carpa ..... $ 550,-
REMERAS de Algodón Vagabundas bordadas ..... $ 199,-
CAMISAS Viyella estampada .... $ 299,-
JARDINERAS niños ..... $ 150,-
PATRICIAS MENDOCINAS 1685 - MZA
18|9|F|92394|18|9

Nuestro mas cordial saludo
A la familia almacenera en su día!

DEPOSITO MAIPU de Cecco y Polenta
Venta de cereales en general.
Distribuidores de HARINAS MORIXE, especialidad en harinas 0000, semolín y sémola de trigo candeal
Remedios Escalada 3571
GLLEN. TEL. 221739 - MZA.

BUENA ROPA UNISEX
—A—
BUENOS PRECIOS
CHEMISE LEGITIMA
Polera Rayada m/c. $ 249,00
Polera Piquet ..... $ 299,00
Remera c/cuello ..... $ 299,00
saloom boutique
Sarmiento 127 - Galería San Marcos - Mza.
18|9|F|18|9

18 DE SETIEMBRE
DIA DEL ALMACENERO

NUESTRA MAS SINCERA ADHESION Y RECONOCIMIENTO.
JKM
JUAN KAMEL MIRCHAK SRL
GUTIERREZ 680 - TEL. 211751 - MZA.
Representando siempre, de lo bueno... lo mejor.

HOY ES EL DIA DE LA CORDIALIDAD, ES EL DIA DEL ALMACENERO DE SU BARRIO!
un amigo de confiar.
Distribuidores de Marcas de Prestigio
Magdalena y Cía. S.A.
ZAPIOLA 238 — DORREGO — GUAYMALLEN — MENDOZA
Establecimiento Las Marias S.A.
TE TARAGUI - YERBA MATE TARAGUI
Papelera Mar del Plata, S.A.
PAPEL HIGIENICO SUAVEMAR-NEVADO
SERVILLETAS DORYA
Suchard Argentina S.A.
CHOCOLATES, CARAMELOS FINOS SUCHARD
D'Onofrio S.A.
EXTRACTO DE BLANCO
LINEA TOCADOR NIRVANA DE LUJO
Erven Lucas Bols S.A.
GINEBRA — CYNAR — LINEA DE LICORES BOLS
JUGOS Y CONCENTRADOS MINERVA
Cristalerías Rigoleau S.A.
VAJILLA RIGOPAL — VASOS RIGAL - VAJILLA PYREX
G.T.E. Sylvania S.A.
LAMPARAS Y TUBOS FLUORESCENTES SYLVANIA
Atanor S.A.M.
LINEA HOGAR ATANOR — CLIN
Cincam S.A.
CUBIERTOS Y VAJILLA DE ACERO INOXIDABLE CAROL
Cia. Productora de Cuyo S.A.
LEGUMBRES JABALI — CAFE KEDEM

PARA CHILENOS
(UNICAMENTE)
Rebaja especial de $ 15,00 por cada botella de cualquier marca de Whisky, como adhesión a la Fiesta Nacional Chilena...
Ejemplo:
BOTELLA 1 LITRO WHISKY "OLD SMUGGLER" ..... $ 154,00
REBAJA FIESTA CHILENA .... $ 15,00
Ud. PAGA SOLAMENTE ..... $ 139,00
Hermanos CHILENOS, aprovechen y SALUD!!
ATOMO SUPERMERCADOS
San Martín Esquina Paul Harris - Las Heras - Mza.
18|9|F|92344|18|9

COMPAÑIA ARGENTINA DE COMEDIAS
La obra de Claudie Magnier
"DONDE DUERMEN DOS... DUERMEN TRES" !!!
ERNESTO BIANCO
DIANA MAGGI
OSVALDO MIRANDA
Dirigida por el triunfador de "El inglés de los Güesos" ERNESTO ...
Mañana Debut 21.30 horas
Sábado 21 y 23 hs.
Domingo 18.30 y 21.30
Loc. num.
Teatro AVENIDA

# Departamentales

## Godoy Cruz

### Inauguran un edificio escolar

**GODOY CRUZ.** — Quedará inaugurado mañana el nuevo edificio de la Escuela Nº 74 "1º de Febrero", del barrio SOEVA, agrupación esta que ejercerá el padrinazgo del establecimiento.

Los actos se iniciarán a las 10.30, con la recepción de autoridades; habrá suelta de la cinta de acceso al local; presentación de la bandera de ceremonias; su izamiento; entonación del Himno Nacional; lectura del acta de entrega del edificio; alocuciones de un miembro del Gobierno Escolar y del director de la escuela; bendición del local, suelta de palomas y globos; acto de padrinazgo de SOEVA Godoy Cruz; números artísticos a cargo de los alumnos; retiro de la bandera de ceremonias y visita a las instalaciones.

## Luján

### Festeja su 49º aniversario la Sociedad Italiana

**LUJAN.** — Mañana comenzarán los actos con que la Sociedad Italiana de esta ciudad celebrará el 49º aniversario de su fundación. Ese día a las 21.30 se efectuará una exhibición de películas documentales en la sede social, con ingreso libre al público.

El sábado a partir de las 22 tendrá lugar una reunión danzante durante la cual se procederá a la elección y coronación de "Mis Sociedad Italiana 1975".

Para culminar los festejos, el domingo habrá un variado programa de actividades. A las 10, concentración de socios y simpatizantes en la sede; 10.15, recepción del cónsul de Italia en nuestra provincia, Aldo Vigevani; 10.45, saludos a las autoridades en la casa municipal; izamiento de la bandera y homenaje a la patria en la plaza departamental. La comitiva se trasladará luego a la iglesia de Nuestra Señora de Luján se oficiará una misa en sufragios de los socios fallecidos y en honor a San Roque. A la finalización del oficio religioso, se iniciará una procesión alrededor de la plaza con la imágen del santo.

Al mediodía será servido un banquete familiar en la sede de la institución, finalizando la jornada con un baile para los jóvenes al promediar la tarde, con la actuación de conjuntos orquestales modernos.

### Actuación de la "Agrupación Sinfónica"

**LUJAN.** — El próximo viernes, a las 18.45, se presentará en el salón de la Sociedad Italiana de este departamento la "Agrupación Sinfónica de Mendoza", dependiente de la Dirección de Acción Cultural del Ministerio de Cultura de la Provincia, que conduce el maestro Carmelo Duci.

El acto ha sido organizado por el Departamento de Cultura y Educación de la Municipalidad local en adhesión a los festejos organizados por la Sociedad Italiana de Luján, en su 49º aniversario.

### Malargüe Educacionales

**Suplencias. - MALARGUE.** — Hoy a las 18.30 en la escuela de bachillerato Técnico Minero "General Manuel Savio", ofrecerá tres horas de modas de 1er. año, correspondiente al tercer llamado a interesados con y sin planilla de puntaje.

### Municipales

**Gestiones en favor del departamento.** — El comisionado municipal, señor José Vicente Sanjulián, realizó gestiones en el Banco Hipotecario Nacional, sucursal San Rafael, relacionadas al Barrio Parque Malargüe, continuando viaje a la ciudad de Mendoza para activar la entrega definitiva del carro atmosférico, que es de tanta necesidad en la villa.

## Las Heras

### Asamblea en Unión Vecinal "Villa María"

**LAS HERAS.** — El 28 de este mes, a las 9.30, la Unión Vecinal y Deportiva "Villa María" efectuará su asamblea general ordinaria en la sede de Tacuarí 41 de este departamento.

Se tratará el siguiente orden del día: lectura del acta anterior; lectura, consideración y aprobación de la memoria y balance general, correspondiente al ejercicio 1974/75; elección para renovar toda la comisión directiva y revisores de cuentas; nombramiento de dos socios para que suscriban el acta. Se recordó que si a la hora fijada para la reunión no estuviese presente la mitad más uno de los socios que están al día en sus cuotas, el presidente procederá a inaugurar la sesión luego de una hora de tolerancia.

## Guaymallén

### Los festejos del Día del Estudiante

**GUAYMALLEN.** — La municipalidad, a través de las escuelas municipales dependientes del Departamento de Cultura y Difusión, realizó una programación con motivo del "Día del Estudiante". Uno de los actos será organizado por la escuela comunal vespertina del Hogar y Artes Femeninas Nº 2 "Patricias Mendocinas", en el local donde registra actividad, ubicado en la parroquia "Sagrada Familia", de Villa Nueva. Consistirá en un copetín a servirse mañana entre las 18.30 y 21, acompañado por actuaciones en guitarra.

### Disertación

**GUAYMALLEN.** — Mañana a las 20, en la Cooperativa de Crédito Guaymallén Limitada Godoy Cruz 1220, San José, se ofrecerá una disertación sobre "Actualidad económica argentina y las cooperativas de crédito". Estará a cargo del señor Ricardo A. Mastronardi. Posteriormente se servirá un refrigerio.

# Zona Este

## San Martín

### Los festejos aniversario de Casa Italia

**SAN MARTIN.** — Casa de Italia de esta ciudad cumple el próximo 20 del corriente el 74º aniversario de su fundación. Con tal motivo han sido organizados diversos actos que comenzarán hoy desde las 21 horas, cuando se disputará el campeonato de hóckey sobre patines, denominado "Aniversario de Casa de Italia", con la participación de los equipos de Andes Talleres, Independiente, Giol, YPF, San Martín y Casa de Italia. El mismo se llevará a cabo en las mismas instalaciones de la institución, hoy, el 19 y el 21.

El sábado, a partir de las 21.30, tendrá lugar la cena, baile y elección de la reina de Casa de Italia, en su sede social y el domingo 21, a las 11 horas, en el cementerio de Buen Orden, acto en homenaje a los socios fallecidos.

## San Luis

### El magisterio puntano adhirió a los paros

**SAN LUIS.** — La Agremiación del Magisterio Provincial Puntano y Afines (AMPPYA) comunicó a sus afiliados y a la opinión pública en general, que se adhiere al paro decretado por el Confederal de CTERA, del cual participó por mandato de asamblea.

Destaca el comunicado de AMPPYA que "ante el brusco cambio en el costo de la vida, a partir de mayo-junio, cuyo porcentaje estuvo por encima del 200 por ciento y la falta de concreción de los aumentos dispuestos por el decreto nacional 2080, dados con retroactividad al 1º de junio, hacen insoportable la situación económica de los trabajadores de la Educación, que nuevamente se ven obligados a salir a la calle para reclamar del gobierno nacional la remisión de las partidas corespondientes para que el gobierno de la provincia pueda hacer efectivas las remuneraciones, de acuerdo al decreto mencionado".

### Cuestión de privilegio

**SAN LUIS.** — El diputado provincial Francisco V. Zupo, de la agrupación política Movimiento Popular Provincial —MPP— planteó una cuestión de privilegio contra el presidente de su bancada, doctor Guillermo A. Olivella, durante la sesión realizada el día 9 del corriente. Los antecedentes pasaron a la Comisión de Legislación General, con copia de la versión taquigráfica.

## Rivadavia

### Mañana se inicia la semana del estudiante

**RIVADAVIA.** — Se dio a conocer el programa de festejos confeccionado por los alumnos de las escuelas Nacional de Comercio y Nacional Normal Superior "República de Chile" de esta ciudad, para celebrar la "Semana del Estudiante".

Mañana, a las 20.30, en la Casa de Italia, se llevará a cabo la tradicional "Estudiantina", a cargo de los estudiantes de 5º año de la Escuela de Comercio.

El 20, se realizará el "baile de la primavera" que organiza la promoción 1975 de la Escuela Normal Nacional "República de Chile", en el gimnasio municipal sito en el complejo deportivo en construcción. Durante el transcurso de la reunión danzante se procederá a la elección de la reina de la primavera.

El domingo, a las 20, tendrá lugar la farándula estudiantil, que recorrerá calles céntricas de la ciudad a cargo de cuarto año de la Escuela Normal.

Finalmente, a las 21.30, los alumnos de quinto año de ese establecimiento realizarán el baile de la farándula con la elección de la reina respectiva.

### Baile

**MEDRANO. (Rivadavia).** — En adhesión a los festejos de la "Semana del Estudiante", el sábado, a las 21.30, en el salón de la Cooperativa Eléctrica de Usuarios de Medrano Limitada de esta localidad, se llevará a cabo el primer gran baile de la primavera organizado por los alumnos de quinto año de la Escuela Nacional de Comercio que funciona en este distrito. Durante su transcurso, según se informó, se elegirá la reina de los estudiantes entre las candidatas que presentarán todos los cursos del establecimiento.

# San Rafael

### Sobre carga y descarga de mercaderías

**SAN RAFAEL.** — La Dirección de Tránsito y Transportes ha modificado la resolución que establecía el horario para carga y descarga de mercaderías en la zona céntrica de la ciudad.

Por la nueva disposición se autoriza la carga y descarga de mercaderías en el departamento San Rafael, para vehículos menores de cinco toneladas, los siguientes horarios: desde las 21 hasta las 10.30 y desde las 13 hasta las 16 horas.

### Obsequio para el comisionado

**SAN RAFAEL.** — Visitó al comisionado municipal, señor Chafí Félix, el señor Antonio Giusto, que hace pocos días regresara de un viaje a su tierra natal, Italia, para hacer entrega al comisionado, de una nota y varios presentes que el síndico de la ciudad de Savona, Italia, que cumple las mismas funciones que los intendentes en nuestro país, le enviaba a través del señor Giusto.

En la nota, el colega del señor Félix le expresa sus saludos en nombre del pueblo de Savona y en el suyo propio, manifestando cálidos conceptos sobre la amistad ítalo-argentina.

Los presentes que le entregara consisten en un artístico plato cerámico, decorado por artistas de esa ciudad italiana; una torrecilla de cerámica, también decorada, y un banderín con las armas de la ciudad.

El señor Félix, tras agradecer al señor Giusto su gentileza, dispuso que se envíe al alcalde de Savona una nota de agradecimiento a la vez que solicitó al visitante hiciera llegar al doctor Carlos Zanelli, su agradecimiento y reconocimiento por el gesto de amistad que había tenido.

### Reclaman la pavimentación de arterias

**SAN RAFAEL.** — Vecinos de las calles Coronel Campos y Ortiz de Rosas, en el barrio Pueblo Diamante, han hecho llegar una nota al secretario general de la C.G.T. de San Rafael para pedirle su mediación ante las autoridades municipales para que se dé término a las carpetas asfálticas en las mencionadas calles, destacando que las mismas "se encuentran en pésimo estado de conservación ya que hace aproximadamente un año se hizo la primera capa y a partir de entonces no se ha hecho nada más y en tan mal estado se encuentran que por Coronel Campos ha sido suspendido el tránsito de colectivos".

Le señalan en la nota que "han concurrido en reiteradas oportunidades a la Municipalidad, no habiendo sido atendidos por el comisionado" y agregan que "se aduce que no hay asfalto en la planta, mientras se están asfaltando otras calles".

### Celebración de la colectividad italiana local

**SAN RAFAEL.** — La Asociación de Socorros Mutuos "Italia Nueva" ha programado diversos actos con motivo de celebrarse el próximo 20 del corriente, el día de la Colectividad Italiana.

Los actos se iniciarán a las 10, con un saludo a las autoridades locales; a las 10.30, se rendirá un homenaje al Libertador con la colocación de una ofrenda floral al pie del monumento al General San Martín; a las 11, se rezará una misa, en la capilla del Colegio del Carmen, para rogar por los socios fallecidos; a las 12.30 copetín en la sede social de la entidad y a las 22, en las instalaciones de la entidad, de calle Hipólito Irigoyen 626, se realizará una cena de camaradería y baile.

### Municipales

**Siembra aérea de forestales. — SAN RAFAEL.** — Realizó una recorrida por el distrito El Sosneado, el secretario de Obra Públicas de la municipalidad, en lugares donde la comuna efectuó un operativo de forestación mediante siembras efectuadas desde un avión, especialmente preparado para ello. En ese lugar se dispuso la ubicación de lotes testigos para verificar luego los resultados de la siembra, para ampliarlos posteriormente a otros sectores del departamento. Se han distribuido semillas de distintos tipos de coníferas y algunas variedades de acacias.

**Galería de ex intendentes.** — Se está preparando en la municipalidad una galería con los retratos de todos aquellos ciudadanos que hayan cumplido funciones como intendentes, comisionados o delegados municipales. Ante la dificultad para ubicar a algunos de ellos o sus familiares, se les solicita se pongan en contacto con la Secretaría de Prensa y Difusión, si aún no han sido visitados por personal de la misma, a los efectos de confeccionar la fotografía mural correspondiente.

**Dirección de Coordinación y Desarrollo.** — Deberán concurrir a la oficina le Acción Social, las siguientes personas: Eladio Miranda Martínez, Elsa Gatica, Nélida García Merlo, Gerardo Cerda, Marta Cortez, Haydée Ubilla, María de Rodríguez, Tránsito Carmona, Florencio Gerri, Hilda de Miran, María F. de Porcel, Miguel Vega Sánchez, Olga Riera, Lorenzo Pérez Ollarce y Susana Estela Pérez.

**Dirección de Rentas. SAN RAFAEL.** — Ha recordado a los vecinos del departamento que el 30 del corriente vence el plazo para el pago de los servicios municipales correspondientes a 1975, con el 30 por ciento de descuento. Asimismo se ha invitado a los contribuyentes que no han sido visitados por los recaudadores municipales a presentarse en la Dirección para efectuar los pagos, beneficiándose con los descuentos citados.

**Recital de danzas.** — El sábado a las 21, en el teatro Rodolfo Iselín, se ofrecerá un recital de danzas folklóricas y españolas, que estará a cargo de profesores y alumnos de las academias municipales de danzas. Las entradas serán a precios populares, participando también el conjunto de "Los hermanos Jofré".

### Educacionales

**Escuela Técnico Químico de Villa Atuel. — SAN RAFAEL.** — Ha organizado un acto para mañana a las 11 en la plaza "Balbino Arizu", en celebración del Día de la Enseñanza Media Provincial.

**Horas de cátedra.** — Mañana, a las 10, en la Escuela Técnico Químico de Villa Atuel, se ofrecerán las siguientes suplencias: cinco horas de Castellano de 1er. año; cuatro horas de Castellano de 2º año; cuatro horas de Castellano de 3er. año y tres horas de Literatura de 4º año. Los interesados deben presentarse con la planilla de puntaje correspondiente.

**Entrega de material.** — Los directores de las escuelas nacionales Nros. 37, 102, 108, 121, 124, 126, 142, 166, 173, 180, 209 y 212, deben pasar a retirar de la escuela nacional Nº 97 "Carlos N. Vergara", material de administración, a la brevedad.

### Entidades diversas

**Comisión Barrio Vial. SAN RAFAEL.** — Se ha citado a todos los inscriptos en el Barrio Vial, a la reunión informativa que se realizará hoy, a las 19, en el salón Campoy, ubicado en Balloffet de esta ciudad.

**Aero Club San Rafael.** — En las instalaciones de Las Paredes se llevó a cabo el torneo de truco comercial organizado para reunir fondos destinados al mantenimiento del avión ambulancia. Resultaron ganadores el equipo representativo de Gas Comdisur, integrado por Armando Moyano y Ricardo Alarcón; 2º Sayago - Olmedo; 3º Balmaceda - Mercado y 4º Ruiz - Gerbaudo. Los premios fueron entregados en el asado que fue servido el domingo donde se distribuyeron otros obsequios donados por empresas del medio.

**Museo de Historia Natural.** — Ha informado que mañana vence el plazo de inscripción para el curso de Entomología y Herbario, que se dictará los sábados de 14 a 16, en las instalaciones del Museo. Las inscripciones en la secretaría de la entidad, de lunes a viernes de 17 a 20.

**COPALI.** — Ha hecho público su agradecimiento a personas y firmas del medio por la colaboración ofrecida al té canasta realizado a beneficio de la institución.

### Nota a Arrighi de los docentes jubilados

**SAN RAFAEL** — Ha remitido una nota al ministro de Cultura y Educación de la Nación, Pedro José Arrighi, la comisión directiva del Centro de Docentes Nacionales Jubilados. En la misma le ponen de manifiesto la gran diferencia que existe actualmente entre el sueldo en actividad y el de la prestación jubilatoria, indicando que llega a ser el equivalente a un 30 por ciento "porcentaje muy lejano del 82 por ciento —señalan— que fuera derogado del Estatuto del Docente por la actual ley de jubilaciones Nº 18.037".

En la nota le reclaman al ministro la urgente elaboración del artículo 52 de la Ley 14.473, Estatuto del Docente y se disponga su promulgación y aplicación con toda urgencia.

Le destacan también la más completa disconformidad con las asignaciones que la Unón de Docentes Argentinos —U. D. A.— ha resuelto hacer con el fondo compensador, que otorga la complementación del 82 por ciento solamente a los que se vayan jubilando a partir del 1 de marzo de 1975, señalando que "constituye una discriminación odiosa y trato diferencial sumamente irritativo que con justicia, el Ministerio no debe tolerar".

# San Juan

### Adhesión casi total a la huelga docente

**SAN JUAN.** — Fue prácticamente total el paro de los docentes en esta provincia. Se concretó así la adhesión dispuesta por el Frente Gremial de Entidades Docentes de San Juan. En la asamblea realizada previamente, votaron en favor del paro 1.398 docentes y 277 se opusieron. Entre los secundarios, la cifras fueron 654 y 74, respectivamente.

La no adhesión dispuesta por la Unión de Docentes Agremiados Provinciales (U. D. A. P.), tuvo escasa repercusión. La huelga de docentes proseguirá hoy y en fechas próximas de acuerdo con lo dispuesto por CTERA. Esta entidad ha ordenado, por otra parte, dos paros más, de 72 horas cada uno y que se cumplirán los días 23, 24 y 25 del corriente y los restantes el 30 de setiembre, 1 y 2 de octubre.

**Paro de judiciales**

**SAN JUAN.** — Por otra parte, los empleados del Poder Judicial prosiguieron la aplicación de medidas de fuerza con cese de actividades a partir de las 9 de ayer, característica que se reiterará en días sucesivos.

Las medidas responden a lo resuelto por la asamblea realizada el lunes pasado en cumplimiento del plan de lucha aprobado por el plenario de la Federación Judicial Argentina.

Los paros de hoy, y mañana, tendrán carácter total, es decir que cubrirán toda la jornada de trabajo.

### Se reglamentó la ley de Defensa Civil

**SAN JUAN.** — El Poder Ejecutivo reglamentó la ley Nº 4.076 mediante decreto, por el cual se determina el régimen de defensa civil en la provincia, de acuerdo a un proyecto tipo elevado por el director de Defensa Civil de la Provincia.

El decreto reglamentario consta de 64 artículos divididos en 9 capítulos. En el 9º determina que "el sistema de defensa civil en el ámbito de la provincia se articula en los "escalones" provincial y municipal (o local)". En el artículo 2º señala: "La declaración de 'estado de emergencia' en parte o en la totalidad del territorio de la provincia, será efectuada por decreto del Poder Ejecutivo, a propuesta de la Junta Provincial o del director de Defensa Civil, en el caso de que los recursos del o de los municipios afectados, sean sobrepasados por el siniestro". Por el artículo 3º se determina que "la declaración de 'zona (o zonas) de desastre' será efectuada por decreto del Poder Ejecutivo Provincial, previa evaluación de los daños. En ese decreto se delimitará con la mayor precisión la zona siniestrada, la autoridad que estará a cargo de la zona y las medidas especiales a adoptarse.

"Las previsiones relacionadas con los servicios de Defensa Civil y actividades complementarias se establecerán en los planes de defensa civil de la provincia y de las comunas". Agrega el artículo 3º: En cuanto al capítulo II, establece la organización y régimen funcional de la Defensa Civil en el nivel provincial; el capítulo III, organización y régimen funcional de la defensa civil a nivel municipal; el capítulo IV, la planificación; el capítulo V, las telecomunicaciones; el capítulo VI, las obligaciones; el capítulo VII, la financiación; el capítulo VIII, la acción voluntaria; y el capítulo IX, disposiciones varias.

### Hoy arribará especialista en fisiología

**SAN JUAN.** — Hoy llegará a San Juan el destacado profesor de Fisiología Humana, Aldo Enrique Embriano, quien invitado por el Instituto de Gerontología, ofrecerá distintas conferencias sobre su especialidad, especialmente las referidas a la reografía, relacionada con la actividad cardíaca.

**Muestra de pintura**

**SAN JUAN** — Mañana se inaugurará la muestra de pintura de Sebastián Ramet, pintor local. El acto cuenta con el auspicio de la Dirección de Cultura, auditorio de San Juan y Círculo Interno de Damas del Club Español. La muestra se habilitará a las 20.30, en la Casa España.

## Quiniela de Mendoza

El Banco de Previsión Social dio a conocer el extracto de la quiniela, sorteada anoche por la Lotería e Mendoza:

| | | |
|---|---|---|
| 1º | Premio | 433 |
| 2º | " | 794 |
| 3º | " | 171 |
| 4º | " | 177 |
| 5º | " | 150 |
| 6º | " | 079 |
| 7º | " | 908 |
| 8º | " | 742 |
| 9º | " | 173 |
| 10º | " | 808 |
| 11º | " | 998 |
| 12º | " | 697 |
| 13º | " | 815 |
| 14º | " | 449 |
| 15º | " | 441 |
| 16º | " | 466 |
| 17º | " | 775 |
| 18º | " | 387 |
| 19º | " | 655 |
| 20º | " | 362 |

## Tómbola

**MONTEVIDEO, 17. (NA).** — Números favorecidos en el sorteo de la Tómbola, efectuado hoy:

| | |
|---|---|
| 562 | 665 |
| 337 | 296 |
| 967 | 683 |
| 386 | 865 |
| 008 | 827 |
| 482 | 361 |
| 683 | 036 |
| 134 | 042 |
| 150 | 212 |
| 465 | 060 |


**ESTABLECIMIENTOS SIDREROS ANDINOS S.A.**

Por resolución de Directorio y de acuerdo a lo dispuesto en los Estatutos, se convoca a los señores Accionistas a

**ASAMBLEA GENERAL ORDINARIA**

para el día 26 de Setiembre de 1975, a las 10 horas, en el establecimiento de Tunuyán (Mza.), para tratar el siguiente ORDEN DEL DIA: 1º) Designación de dos Accionistas para que firmen el acta; 2º) Celebración Asamblea fuera de término; 3º) Lectura y consideración de la Memoria, Inventario, Balance General, Cuenta de Ganancias y Pérdidas e Informe del Síndico, correspondientes al trigésimo cuarto ejercicio cerrado el 30 de junio de 1974; 4º) Remuneración del Directorio y Síndico y, en su caso, si la Asamblea así lo dispusiera, por un monto en exceso del 25% de las utilidades; 5º) Distribución de utilidades; 6º) Ratificación de la actuación hasta la fecha de los Directores Titulares cuyo mandato venció en el año 1974; 7º) Elección de tres Directores Titulares, cinco Directores Suplentes y Síndicos Titular y Suplente; y a ASAMBLEA GENERAL EXTRAORDINARIA, que tendrá lugar en el sitio anteriormente indicado, el día 28 de Setiembre de 1975, a las 12 horas, para tratar el siguiente ORDEN DEL DIA: 1º) Designación de dos Accionistas para que firmen el acta; 2º) Ratificación de lo resuelto por la Asamblea General Extraordinaria realizada el 23 de Diciembre de 1973.

EL DIRECTORIO

18|9 F|92303|28|9|A

**MUNICIPALIDAD DE GENERAL ALVEAR - MENDOZA**

Prorrógase hasta el 23-9-1975, a las 12 horas, el plazo para presentar solicitudes de inscripción para participar del Concurso dispuesto por Resolución Nº 12. 1 vacante Perito Mercantil Oficina Contaduría. 1 vacante Oficina Electrotécnica.

Gral. ALVEAR, Mendoza, 17 Setiembre de 1975

18|9 F|92358|18|9

**COMUNICADO**

**ANGEL LENCINAS B.** Martillero Público (Mat. 582), comunica a sus clientes y amigos, que nuevamente ha reiniciado su actividad profesional y que se encuentra al frente de **INTERPROVINCIAL INMOBILIARIA S.R.L. e/f.** en Avenida España 1248 - 2do. Piso - Oficina 28 - Teléfono 256344 - Mendoza, donde podrán requerir sus servicios en la materia de sus conocimientos.

18 9 F 18 9 D


BANCO DE PREVISION SOCIAL

**EXTRACTO**

# LOTERIA DE MENDOZA

**SORTEO Nº 398**

**Emisión Nº 902**

**17 DE SETIEMBRE DE 1975**

## Premio Mayor: Nº 20433 $ 400.000

2º PREMIO Nº 34794 $ 30.000

4º PREMIO Nº 43177 $ 7.000

3º PREMIO Nº 30171 $ 15.000

5º PREMIO Nº 45150 $ 4.000

**PREMIOS POR EXTRACCION**

| | | | | | | | | | | | | | | | | |
|---|---|---|---|---|---|---|---|---|---|---|---|---|---|---|---|---|
| 1 | 3281.....80 | 6122.....150 | 9173.....80 | 12365.....80 | 15093.....80 | 18626.....80 | 20434 con aprox. $ 5.600 | 21163.....80 | 24774.....80 | 26655 con $ 300 | 29 | 31 | 33703.....80 | 35751.....80 | 39279.....80 | 41491.....80 | 43403.....80 |
| 1361.....80 | 5733.....80 | 6388.....80 | 9307.....80 | 12401.....80 | 15039.....80 | | | 21419.....80 | | | 29031.....80 | 31023.....80 | 33715.....80 | 35900.....80 | 39391.....80 | 41694.....80 | 43961.....80 |
| 1389.....80 | 5903.....80 | 6410.....80 | 9637.....80 | 12540.....80 | 19 | 19304.....80 | 20435 con aprox. $ 2.400 | 21768.....80 | 24815 con $ 900 | 29372.....80 | 31264.....60 | 33994.....80 | 39113.....80 | 41697 con $ 7.000 | 44 | |
| 1449 con $ 800 | 5951.....80 | 6417.....80 | 9754.....80 | 12565.....50 | 16 | 19576.....80 | | 21901.....150 | | 29366.....80 | 31417.....50 | 34 | 39140.....80 | | | |
| | 4 | 6672.....80 | 9817.....80 | 12637.....50 | | 20 | | 22 | 24998 con $ 1.100 | 29357.....80 | 31667.....50 | | 39359.....80 | | | 44333.....80 |
| 1808.....80 | 4294.....80 | 6945.....80 | 10 | 12751.....50 | 16079 con $ 1.600 | 20391.....80 | 20436 con aprox. $ 2.000 | 22100.....80 | | 29703.....80 | 31809.....50 | 34793 con aprox. $ 750 | 39609.....80 | 41861.....80 | 44335.....80 | |
| 1552.....80 | 4296.....80 | 7 | 10042.....80 | 12758.....80 | | 20430 con aprox. $ 2.000 | | 22314.....80 | 25 | 29939.....80 | 31876.....80 | | 39922.....80 | | 44921.....80 | |
| 1860.....80 | 4436.....80 | 7832.....80 | 10662.....80 | 12945.....60 | | | | 22392.....80 | | | 31978.....80 | | | | 44943.....80 | |
| 1830.....80 | 4636.....80 | 7808 con $ 7.200 | 11 | 13 | | | | 22511.....80 | | 30 | 32 | 34794 con $ 30.000 | 40 | 42 | | |
| | 4742 con $ 1.400 | | 11161.....80 | 15069.....150 | 16235.....150 | | | 22615.....80 | | | 33003.....80 | | 40095.....80 | | | |
| 2 | | 7833.....80 | 11301.....80 | 13944.....80 | 16303.....80 | | | 22720.....80 | | 30170 con aprox. $ 375 | 33165.....150 | | | | | |
| 2044.....80 | 5 | 7852.....80 | 11455.....80 | 13995.....150 | 16559.....80 | | | 22829.....80 | | | 33215.....80 | 37 | 40173 con $ 7.300 | | | |
| 2387 con $ 400 | 5006.....80 | | 11496.....80 | | | 20431 con aprox. $ 2.400 | | 22914.....80 | | | 33351.....80 | 37015.....50 | | | | |
| | 5048.....80 | 8 | 11764.....80 | 14 | 17 | | | | 27 | | 33506. ...80 | 37189.....80 | 34795 con aprox. $ 750 | | | |
| 2880.....80 | 5265.....80 | | 11867.....80 | 14020.....80 | 17223.....80 | 20432 con aprox. $ 5.600 | | 23 | | 30171 con $ 75.000 | | 37685.....80 | | 40197.....80 | | |
| 2990.....80 | 5536.....80 | 8128.....80 | 11926.....50 | 14238.....80 | 17640.....80 | | | | 27047.....50 | | 33 | | | 40460.....50 | | |
| | 5783.....80 | 8525.....80 | | 14393.....80 | 17756.....80 | | | 23361.....50 | 27146.....80 | | 33022.....80 | 38 | 40775 con $ 500 | | | |
| 3 | 5862.....80 | 8635.....80 | 12 | 14821.....80 | | 20433 con $ 400.000 | | | 27455.....80 | 30172 con aprox. $ 375 | 33031.....50 | 33304.....80 | | 40993.....80 | | |
| 3211.....50 | 5892.....80 | 8851.....80 | 12270.....50 | 14996.....150 | 18 | | | 24 | 27831.....150 | | 33042.....80 | 38411.....50 | | | | |
| | | | | | 18350.....50 | | | 24024.....50 | | | 33167.....50 | 38945.....50 | | | | |
| | 6 | 9 | 12362 con $ 200 | 15 | | | | 24222.....50 | 28 | | 33183.....80 | | 41 | 43177 con $ 7.000 | | |
| | 6001.....80 | 9109.....80 | | 15318.....50 | 18466 con $ 600 | | 21 | 24475.....80 | | | 33271.....50 | 39 | | | | |
| | | 9106.....80 | | 15782.....50 | | | 21153.....80 | 24333.....80 | 28030.....80 | | 33527.....50 | 39021.....80 | | | | |
| | | | | | | | | 24659.....80 | 28280.....80 | | 33399.....80 | 39096.....50 | | | | |
| | | | | | | | | | 28324.....80 | | | 39242.....80 | | | | |
| | | | | | | | | | 28821.....80 | | | | | | | |

**PROGRESION 8**

**PROGRESION 8**


**LOTERIA DE MENDOZA TIENE PARA UD...**

TODOS LOS MIERCOLES $40.000.000 M/N.

TODOS LOS SABADOS $75.000.000 M/N.

JUEGUE Y GANE MAS CON LOTERIA DE MENDOZA

BANCO DE PREVISION SOCIAL

**JUEGUE** (Sin Riesgos) **GANE** (Legalmente) Y **COBRE** (Inmediatamente) con Quiniela de Mendoza

BANCO DE PREVISION SOCIAL

Lo que Ud. Juega lo Gana la Comunidad en Créditos Asistenciales y Viviendas

# Económicas

## Productores apoyan una medida de gobierno sobre vitivinicultura

Durante una visita realizada a este diario, directivos de la Asociación de Productores Vitivinícolas del Este, hizo entrega del texto de una presentación efectuada al ministro de Economía de la Provincia, doctor Roberto Mosso Furoltti, en la que fija posición respecto de la actualidad vitivinícola nacional en general y sobre el decreto 1949/75 de la intervención federal en particular.

Señala la entidad que "en lo referente a la prohibición de implantación de nuevos viñedos en el ámbito de la provincia de Mendoza, esta asociación piensa juntamente con los demas representativos de la producción vitivinícola, que es positiva en tanto y cuanto se extienda al ámbito del país todo, pues es sabido que la Provincia es la de mucha mayor producción nacional; pero no es menos cierto que el resto del país se vería en distintas condiciones de implantación —de nuevos viñedos si esta medida queda constreñida solamente a Mendoza. De todos modos pensamos —agrega la nota— que es un decreto que puede ser tomado como "punta de lanza" para ser dictada una medida nacional a través de los legisladores de ésta y de otras provincias vitivinícolas que nos representan en el Congreso nacional".

Expresa mas adelante la asociación que "en esto queremos dejar bien aclarado que estamos totalmente de acuerdo en porhibir, tal cual nosotros lo hemos solicitado en reiteradas oportunidades, totalmente las plantaciones de nuevos viñedos en ámbito del país, no así el reacondicionamiento de los viñedos existentes en la actualidad". También dice que "esta asociación se opone terminantemente a la injertación obligatoria de cualquier variedad de uva, por ser imposible de cumplir técnica y económicamente y no ofrecer ninguna garantía de que por esa vía se solucionaría, aunque sea en parte, el problema actual del exceso aparente de producción".

Se refiere a las distorsiones del sector y se pronuncia por la sustitución de la ley 14.878 por el proyecto que se elabora "en el seno de la comisión de Vitivinicultura de Política Concertada oportunamente y que fuera votada por unanimidad por todos los sectores allí representados, incluídos nosotros, salvo algunas observaciones al margen efectuadas por la AVA". Asimismo la asociación reclama la sanción de la ley de fraccionamiento en origen y pide la instrumentación de alguna medida que permita el control del precio del vino de traslado, opinando que los valores de los vinos, sobre todo los criollos y blancos en sus distintos tipos, "deberán ser reajustados teniendo en cuenta que los precios fijados oportunamente por la asociación los había calculado partiendo de los costos a la fecha 15 de junio del corriente año, costos que como es de público y notorio conocimiento, han sido superados".

La delegación visitante, que estaba compuesta por el titular de la entidad, señor Pascual Siciliano; el vicepresidente, señor Tomas Daparo y el asesor letrado, doctor Miguel Barroso expresó a LOS ANDES que estaba desarrollando una campaña destinada a requerir la colaboracion de los vitivinicultores para que denuncien la plantacion de nuevos viñedos a la Dirección Agropecuaria de la Provincia. Informaron asimismo que han solicitado una audiencia al secretario de Comercio de la Nación para expresarle los problemas que más preocupan en la actualidad a la vitivinicultura.

## AUTAM elegirá directivos

El viernes a las 9 realizará la asamblea general ordinaria la Asociación Unida Transportes Automotores Mendoza (AUTAM), convocada para tratar la memoria y balance correspondientes al ejercicio 1974-75 y elegir directivos.

En la oportunidad la asamble deberá elegir 5 vocales titulares y 1 suplente. También se elegirán 2 síndicos.

## Vinos de Giol al Paraguay

Bodegas Giol informó que en cumplimiento de compromisos contraídos con empresas importadoras de Asunción del Paraguay, hoy a las 17, saldrá una carga de 2.000 cajas de vino Toro Exportación.

La carga llegará a Clorinda en la noche del domingo por camión, desde donde será despachada a su destino final. Se compone de 1.000 cajas de vino tinto, 600 de blanco y 400 de rosado.


ACEITES COMESTIBLES DE SOJA

| | | |
|---|---|---|
| De 1 a 10 cajones, 12 x 1½, s/env., la bot. ... | $ | 37,— |
| 15 a 50 cajones, 12 x 1½, s/env., la bot. ..... | $ | 36,— |
| Lata de 4 litros, 1 a 10 latas, c/una ..... | $ | 127,— |
| Lata de 4 litros, 15 a 50 latas, c/una ..... | $ | 120,— |
| Arroz, Gran Cristal "Fortuna" ½ Kg. ..... | $ | 8,53 |

DEPOSITO DE CEREALES "MAIPU" de CECCO Y POLENTA
Remedios Escalada 3571 - GLLEN. TEL. 221739 - MZA.
18|9|F|92428|18|9

MUEBLES RUSTICOS
VIÑA DEL MAR
ARTESANALES CHILENOS
Fábrica y único Local Ventas: ESPEJO 33 (Altura 1300 San Martín) - LAS HERAS.
18|9|C|792|20|9|A

FORD FAIRLANE
1974 - VENDO
C/aire acondicionado y dirección hidráulica. Brandsen 1189 - Dorrego.
18|9|F|92462|18|9

FERRETERIA INDUSTRIAL
CAMBER
HERRAMIENTAS - BULONERIA - MECHAS - MACHOS
ESTOPA - SIERRAS - MAQUINAS SOLDAR
TALADROS Y ELECTRODOS
BONASERA Y RAMOS S.A.
SALTA 2809 - Tel. 257158 - MZA.

M. HEREDIA Y CIA s.a.c.i.
LISANDRO DE LA TORRE 150 - CIUDAD
REQUIERE
PERITA/O MERCANTIL
Para su departamento administrativo con experiencia y deseos de progreso. Presentarse para entrevista de 17.30 hasta 19.30 hs., días hábiles.
18|9|F|16493|19|9|D

EMPLEADO ADMINISTRATIVO
CON ESTUDIOS SECUNDARIOS
NECESITAMOS
Referencias y Pretensiones: Dirigirse por escrito a:
BAMAC S. A.
Av. San Martín 1425, Of. 23, Mendoza
18|9|F|92401|18|9

ORO
C.O.V.E.M.P.A.
COMPRADORES Y VENDEDORES DE METALES PRECIOSOS ASOCIADOS
Es una Asociación que se presenta a la vida comercial de Mendoza como un exponente de legalidad y honradez en la comercialización de metales preciosos, que cuenta con la supervisión de la Policía de Mendoza, como así también con Personería, Jurídica en trámite.
Su objetivo principal es garantizar al público vendedor una transacción justa en las operaciones que realice, evitando que AVISOS INESCRUPULOSOS con precios irreales (cornada), sorprenda su buena fe.
EVITE INCONVENIENTES Y RIESGOS INNECESARIOS EFECTUANDO SUS OPERACIONES EN NEGOCIOS ASOCIADOS A COVEMPA

SERVICE INTEGRAL para AUDIO y GRABADORES
REPARACIONES - SERVICIO PROFESIONAL
Patricias Mendocinas 923 Tel. 248448

CHILE
Cerca Playa Quinteros permu casa amoblada 3 dorm., living-comedor, t|servicios, dep. servic jardín, p|Dpto. céntrico ciud Mendoza, iguales comodidades. Lima Suárez y Cía. - J. Mend cinas 1427 - Tel. 253853.
18|9|F|92456|1

ORO
PAGO BIEN - COMPRUEBELO
ASOCIADO A COVEMPA
9 de Julio 1539 - 2º Piso - Of. 2
18|9|C|777|24

ORO
Alhajas - Pólizas
Moneda
Excelente Cotización
JOYERIA GOLD
ESPEJO 102
Asociado a COVEMPA

DOLARES
JULIO L. AGUIRRE Nº 56
CIUDAD - TELEF. 256708
(Prolongación Necochea)
18|9|C|943|18|9

EMPRESA CONSTRUCTORA VIAL
—NECESITA—
AUXILIAR OFICINA DE COMPRAS Y SUMINISTROS
Se requiere persona con conocimientos técnicos y experiencia para compra de repuestos, materiales y varios. Ofrecemos buenas perspectivas de progreso, garantizamos absoluta reserva.
Escribir a Pte. Rfe. R.M.C. (22) Diario LOS ANDES
18|9|F|92461|18|9

LOTES
BARRIO SANTA ANA, s/ F. Fader y otras. Agua y luz. Facilidades. - Vende: CASA SARAVIA
Espejo 70 - 2º Piso
TELEFONO 243187
17|9|F|92088|18|9

ESCUDOS DOLARES
NECOCHEA 62 - LOCAL 12
TELEF. 258415 - De 8 a 12 hs.
18|9|C|938|18|9

ORO
SUPERO TODA OFERTA
Cotización de Buenos Aires.
A particulares y Comerciantes.
Asociados a CO.VE.M.P.A.
LEANDRO ALEM 172
18|9|C|954|20|9

CEBOLLON
VENDO
2 Has. ½
TELEFONO 242248
ALEM Nº 18 - CIUDAD
18|9|C|970|18|9

PLANCHUELAS
DE ½ PULGADA VENDO GRAN CANTIDAD
$ 18 el Kg.
ALBERDI 2072 - SAN JOSE - TELEF. 259784
18|9|T|07211|18|9


# GUIA PROFESIONAL

## MEDICOS

**Dr. OSCAR NEME**
CLINICA MEDICA
Tratamiento clínico de la psoriasis. Viernes solamente. Av. España 1224. 6 Piso "A". Turnos al tel. 2409. Tunuyán.
16|9|F|90930|18|9

**CARDIOLOGIA DE URGENCIA**
ATENCION PERMANENTE Y ELECTROCARDIOGRAMAS A DOMICILIO
TELEFONOS: 242417 - 249001
3|C|408|23|9|A

**CEPERC S.R.L.**
Centro Privado de Ergometría y Rehabilitación del Cardíaco. Olascoaga 1257 - Mendoza T. E. 250550
Dr. ALFREDO ZAVALA JURADO
Dr. ALFREDO GONZALEZ MARTIN
Dr. ANTONIO PERELLO
Prof. E. Física: MARIA A. MARTIN CHAMORRO
4|9|C|782|30|9

**Dr. I. SCHERBOSKY**
Clínica - Especialista en enfermedades bronco pulmonares. Asma. Pedir turno. José F. Moreno 2760. Tel. 257402 y 258616.
14|11|F|74067|Pte.

**Dr. KALIMAN**
CLINICA GENERAL
Medicina Psicotomática - Consultas de 16 a 20 hs. Se atiende mutuales, Sgto. Cabral 706, Ciudad. Teléfono 290500.
15|4|F|50803|Pte.

**Dr. OSCAR E. CAMINOS**
Clínica y Cirugía - Obesidad - Várices - Vejez - Enf. Venéreas - Impotencia - Mutuales. Sarmiento 777. De 11 a 13 - 17 a 21 hs.
9|1|F|Pte.

**Dr. RODOLFO S. ESCOBAR**
CLINICO - CIRUJANO
Ap. Digestivo. Várices y Hemorroides. Paso de los Andes 520, Godoy Cruz. Mutuales c/turno. T. 225826.
1|10|F|Pte.-A.

**Dr. ANGEL C. NAVARRO**
Cirugía - Atiende lunes, miércoles y viernes de 17 a 20 hs. Reserve turno. Alpatacal 2755. Teléf. 214325.
1|11|F|Pte.|A

**Dr. LENTINI RUBEN J.**
Adultos. Atiendo mutuales. Colón 277, Cdad. Tels. 244999 - 243517.
18|9|F|92297|18|9

## APARATO DIGESTIVO

**Dr. OMAR MUSRI**
Atiende Mendoza: Sanatorio Policlínico Gueymallén - Tel. 218052. San Martín: Sanatorio Argentino. Rivadavia: Sanatorio Carrasco y Bertona.
6|2|F|62272|Pte.

**Dr. NESTOR MATUSCHKA**
Clínico. Aparato digestivo, hígado, estómago, intestino, hemorroides. Diariamente desde las 17. Turnos a los teléfonos 291752 y 248241. - Colón 185 - 4º Piso.
9|12|F|75176|Pte.

## VIAS URINARIAS

**Dr. ALBERTO PABLO CORICA**
ESPECIALIZADO EN EE. UU.
Enfermedades vías urinarias. Adultos y niños. Colón 532 - Turnos Teléfonos 240835 y 252553.
29|1|F|29090|Pte.

**Dr. MANUEL BIANCHI**
Riñón, vejiga, próstata y genitales. Esterilidad masculina. Turnos de 16 horas. Tel. 256234. - Agustín Alvarez 250.
4|6|F|66024|Pte

DOCTOR
**Alberto David Bekerman**
Especializado en EE. UU. Cirugía vías urinarias. Adultos y niños. Esterilidad. San Martín (Sur) 69. G. Cruz. 9 de Julio 1189. 2º "15". Turnos: tel. 220078.
5|8|C|940|31|9

**Dr. IGNACIO J. ROMEO**
CIRUGIA VIAS URINARIAS
Cirugía general. Diariamente desde 17 horas. Pedir turno. República de Siria 325. Teléfono 292220.
F|Pte.

**Dr. JORGE L. FAVIER**
CIRUGIA - VIAS URINARIAS
IMPOTENCIA
Reservar turno. - Rioja 934.
9|11|Pte.-A.

## PSIQUIATRAS

**Dr. RAUL ANTUN**
Especializado en Europa. Lunes, Miércoles y Viernes. Entre Ríos 226, Turno de 14 a 19. Tel. 257256.
8|3|F|Pte.

**GUILLERMO A. MARTINEZ**
Psiquiatra graduado en el Instituto Psiquiátrico de Nueva York. Mitre 1483. Turnos: Tel. 215684.
10|10|F|Pte.|A

**Dra. REINA Y. de KOTLIK**
PSIQUIATRIA PSICOLOGIA
Patricias Mendocinas 1914 - Teléfono 216899. Mendoza.
10|8|F|81612|Pte.|A

## NUTRICION

DOCTOR
**RICARDO W. ESTRELLA**
Clínica médica. Nutrición, Hormonas. 10 a 13 y 17.30 a 21.30 hs. Mutuales. Unicamente con turno. - Necochea 292. Tel. 216006 - 242897 y 218766.
1|2|F|4012|Pte.

**Dr. MINUCHIN**
Obesidad, Diabetes, Delgadez, Gota, Arteriesclerosis, Aparato digestivo. Turnos, Roca 20, Las Heras. Tel. 254402. Amigorena 80, Ciudad. Tel. 244777.
3|12|F|Pte.

## OBESIDAD

**Dr. ALBERTO SEVILLA**
Médico director Institutos de Obesidad, Asma y Alergia de Mendoza, Córdoba, Buenos Aires
Obesidad y celulitis deformante, Várices y hemorroides. Trat. sin dolor. Departamentos especializados: Cardiología, Radiología, Cirugía plástica, Injerto de cabello, Dres. Edgardo Escobar - Prof. Tomás Hughes). Avda. Colón 232, Tel. 241440 - 290006. Atendemos nuevamente mutuales.
27.7|F 58110 Pte.

**Dr. MARIO R. LEVIN**
OBESIDAD
Director Centro Médico - Modelación Corporal Post Parto y Obesidad. Gimnasia modeladora. Masajes manuales y electrónicos. Baños a vapor individuales. Parafina reductora. Bronceado. Fisioterapia. - San Martín 1464, G. Cruz. T. 246897
Se Atienden todas las Mutuales.
31|8|F|87535|Pte.|S

## VARICES

**Dr. SPINETTA REGUERO**
Várices - Trat. no operatorio por electro fulguración, Cirugía. Espec. España. Turnos: Junín 213. Barrio Bombal. Tel. 244111.
17|4|F|75664|Pte.

**Dres. ALBERTO SEVILLA EDGARDO ESCOBAR**
Tratamientos várices y hemorroides sin operación ni abandono de trabajo| Avda. Colón 232, Teléfonos 241440 - 290006.
27|7|F|58111|Pte.

## HOMEOPATIA

**Dr. ENRIQUE LARMEU**
Vicepresidente del Segundo Congreso Argentino de Homeopatía
Asma - Alergia - Piel - Digestivas - Obesidad - Reuma - Jaqueca - Nerviosas, etc.
Atenderá el viernes 19 de 8 a 20 hs.
Chile 1671 - Planta Baja "C" - Teléfono 253718.
14|9|F|90374|18|9|A

## GINECOLOGIA

**Dres. H. BRANDI**
Fertilidad Matrimonial. Menopausia - Cirugía Ginecológica - Partos. - San Lorenzo 222, Tel. 243286. San Martín 1408 - Godoy Cruz. Tel. 221482 - Turnos.
30|7|F|79094|Pte.

## ESPECIALISTAS EN SEÑORAS

**JOSE N. MALAH**
Señoras, Esterilidad, Partos, 17.30 a 21.30. Necochea 292, Ciudad. Tel. 216006. Mutuales con turnos: Teléfono 218766.
30|4|F|56675|Pte.

DOCTORA
**MARTA GONZALEZ IÑESTA**
Enfermedades mujer y la niña. Embarazos, Partos, Turnos. Catamarca 83, Dpto. 36. 3º P. Teléfono 291982. Part. 226294.
3|9|F|88099|Pte

**Dr. GREGORIO ENRIQUE DE LA ROSA**
Señoras. Partos. Cirugía. De 16 a 20 hs. diariamente. Mutualidades. H. Yrigoyen 242, G. Cruz, Mendoza. Tel. 291393.
4|10|F|52340|Pte.|A.

**Dres. H. BRANDI**
Fertilidad Matrimonial. Menopausia - Cirugía Ginecológica - Partos. - San Lorenzo 222. Tel. 243286. San Martín 1408 - Godoy Cruz. Tel. 221482 - Turnos.
18|9|F|92295|Pte.|A

## ESPECIALISTAS EN NIÑOS

PROFESOR
**Dr. HUMBERTO J. NOTTI**
nes de 15 a 18. Mitre 954. Teléfo- Atiende: lunes, miércoles y viernes 240453.
16|7|F|76212|Pte.

**Dr. JUAN S. ROMERO**
Especialista en niños, Clínica, Cirugía. Jefe Servicio Niños Hosp. Español. De 15.30 a 19 horas. San Martín 986, Godoy Cruz. T. 220893.
14|2|F|62978|Pte

**Dr. CACERES**
Niños y recién nacidos. Especializado en EE. UU. Nueva dirección: Primitivo de la Reta 836, Dpto. D. Ciudad. Teléfs. 242051 - 245084.
18|9|C|642|27|9

## CIRUGIA INFANTIL

INSTITUTO PRIVADO CIRUGIA ORTOPEDIA - TRAUMATISMO NIÑOS Y ADOLESCENTES
DOCTORES
FORTUNATO DI GIUSEPPE
FRANCISCO SEVILLA
ALBERTO IÑON
P. Menocinas 851 - Teléf. 242277

## GARGANTA, NARIZ Y OIDO

**Dr. LUIS E. MONETTI**
10-12 - 18-21 horas, 9 de Julio 1050. Tel. 249323. Particular teléfono 246661.
31|12|F|Pte.

**Prof. LUCIANO RODRIGUEZ ECHANDIA**
Toda especialidad y dolores de cabeza. Catarros crónicos, Sinusitis. Trastornos de la voz. Diariamente G. Cruz 506. Tel. 255901.
19|18|F|76272|Pte.-A.

**JOSE M. CORRALES**
Especialista en garganta, nariz y oidos. Especializado Europa. Solicitar turno horas de la tarde. Perú 1251. Tel. 257715.
13|1|F|26341|Pte.-A.

**Dante D'Angela Patrucco Ricardo Báez**
Garganta, nariz, oidos y alergia. Turnos al tel. 215326. Catamarca Nº 182.
7|5|F|58694|Pte.-A.

**Dr. RAUL JOSE BONSANGUE**
GARGANTA - NARIZ - OIDOS
Turnos teléfonos 258555 y 262630. 25 de Mayo 1413.
10|5|Pte.|A

## ESPECIALISTAS DE LA PIEL

**Dr. ALBERTO J. GRINBERG**
Enfermedades de la piel, Alergia dermatológica .Horario, lunes a viernes, 17 a 21 hs. Sarmiento 777, Mendoza.
15|7|F|75872|Pte.

**ALBERTO TORRES CORTIJO**
Ex médico becario Univ. Madrid, Emilio Civit 43, 1er. Piso. Turnos de tarde al Tel. 255760.
21|11|F|Pte.|

**Dr. RODRIGUEZ SAA**
CLINICA MEDICA
**Dra. RODRIGUEZ SAA**
PIEL - DEPILACION
Martínez de Rosas 2055 (entre Suipacha y Paraná). Teléf. 230063.
24|7|F|77883|Pte.

## ASMA Y ALERGIA

**Dr. LUIS BROITMAN**
ASMA - ALERGIA
Patricias Mendocinas 634. Planta baja. Local 9. Tel. 249907. Se atienden mutuales.
4|6|F|65875|Pte.|A

CLINICA DE ALERGIA
**Dr. BOUERI**
Dr. SALOMON BOUERI
Dr. ARNALDO BOERO
Dr. EDUARDO PEÑA
CORRIENTES 39 - Teléf. 251591
Pedir turno.
2|9|F|87791|Pte.|A

## CIRUGIA ESTETICA

**Dr. HUGO SALOMON**
Unicamente Cirugía estética funcional de nariz. Clínica Godoy Cruz, Godoy Cruz 333, Teléfonos 215951 y 215952. Mutuales.
10|1|F|Pte.|D.

**Dr. ENRIQUE VELASCO**
Cirugía estética, plástica reparadora, Lunes, miércoles y viernes, de 17 a 20 horas. Rioja 1153, Tel. 244806.
1|12|F|58682|Pte.

## OCULISTAS

**Dr. ZALDIVAR**
**Dra. MISTELI**
Nueva dirección: Av. Emilio Civit 685, Ciudad. Tels. 257000 - 257100
14|1|F|Pte.

**Dr. ALVAREZ NOQUE**
SOLICITAR TURNO
Enfermedades y cirugía de ojos. Mitre 896 Tels.: 241443 - 241805.
4|6|F|Pte.|

**CLINICA DE OJOS**
Atendido por
16 Médicos Oftalmólogos y 6 Auxiliares Técnicos Universitarios
Consultorio extern de 8 a 21 hs Guardias permanentes. Cirugía e internación. Atención de particulares y Mutualidades. Av. España 888 Teléf. 248856.
18|3|F|42513|Pte

DOCTOR
**HUGO OSVALDO ARRIGONI**
Médico oculista. Nueva dirección: Tiburcio Benegas Nº 889. T. 253965. (Tarde). De lunes a viernes.
10|9|C|580|581|10.10

## ONCOLOGIA

DOCTOR
**ROGELIO A. TABER**
ONCOLOGIA CIRUGIA
Especializado en Francia e Italia Tumores Mama. Consultorio, P. Mendocinas 634 - Dpto. 25. Pedir turno - Teléf. 249629 ó 244999.
14|9|C|133|25|9|A.

## HUESOS

NUEVO DOMICILIO
Doctores:
HECTOR VACCAREZZA
GUILLERMO ALCALDE
FRANCISCO MAROTTA
HECTOR PIZARRO LEIVA
ERNESTO RINCON
PERU 756 — CIUDAD
Tel. 240373 - Pedir Turnos
17|9|F|92230|30|9

## REUMATISMO

**Dr. RICARDO BARCENILLA**
Rivadavia 578 - Planta Baja - Dpto. 5 - Ciudad. - Turnos 17 a 20.30 hs. - Teléfonos 292020 - 221910
27|2|F|Pte.

**Dr. JULIO F. SANCHEZ**
Doctor en medicina (Esp. en Europa), Reumatología ,ortopedia y traumatología Rivadavia 141, Tel 291 94.
23|2|F|Pte.

**Dr. MANUEL MENA**
Reumatólogo - Enfermedades de columna vertebral, brazos doloridos, ciática. Atiende de 15 a 20 hs. Buenos Aires 226. Lunes a sábados.
20|3|F|Pte.|S

**Dr. PEDRO LUIS ZANNONI**
Reumatismo. Clínica médica. Aparato circulatrio, respiratorio, digestivo. San Martín 1730, Godoy Cruz. Turnos. Teléfon 290841.
F|Pte.-A.

**CENTRO de REUMATOLOGIA**
Reumatólogos - Inf. M. de San Martín Nº 56. 4º Piso. (Detrás Correo Central). T. E. 240917. Turnos tarde. Mutuales.
17|7|F|Pte|A

**Dra. MARIA P. de PRIETO**
REUMATOLOGA
Infrarrojo - T. Cervical - O. Corta - Ultrasonido - Mutualidades Garibaldi 118, 1er. P. Dpto. 6. Turnos: Tel. 224267.
14|9|C|265|21|9|AD

## GERIATRIA

**Dr. ALEJANDRO CUSNIER**
Geriatría. (Envejecimiento - Vejez). Arterioesclerosis.
San Luis 318. Mendoza. Teléfono 256318. Mutuales.
10|9|C|593|9|10

## DENTISTA

**Dr. MARIO HORENSTEIN**
Odontología integral niños y adultos. Rayos X. Prótesis fija. Porcelana. Paredentosis. Avda. España 935. P. B. 12. Turnos telef. 247300. Part. 217888.
22|F|Pte.|S

## ODONTOLOGIA

**VICTOR M. PICCIONE**
Doctor en odontología, Cirugía de boca y huesos de la cara. Martes y jueves, Sanatorio Policlínico de Cuyo. Tel. 243000. Part. 255547.
1|2|F|Pte.

## PARTERAS

**LIDIA M. DE CUARTAS**
PARTERA NACIONAL
25 de Mayo 770, Cdad. Tel. 247223.
19|6|F|83061|Pte.

**ESTHER C. DE SANANES**
Partera nacional. Diariamente de 10 a 20 hs. Solicitar turno. Pedro B. Palacios 1260 (Ituzaingó) entre Catamarca y Lavalle. Teléfs 257319 y 251391.
7|4|F|Pte.|D.

**J. DELIA SANCHEZ GOMEZ**
OBSTETRICA NACIONAL
Atiende de 15 a 17 horas, menos sábados. Rivadavia 634, Tel. 241019
6|12|F|Pte.

**CELINA E. M. DE ARNEDO**
PARTERA NACIONAL
Catamarca 585, Ciudad 1. 242388. Pedir turno.
29|F|99490|Pte.

**IRMA YAKEL DE LEGUIZAMON**
PARTERA
Av. San Martín 1269 - 3er. Piso, Dpto. A. - Tel. 257536 - Mendoza
F|Pte

## RADIOLOGIA

**Dres. RICARDO HORENSTEIN MARTHA G. de HORENSTEIN**
Radiografía - Radioterapia. Colón 185, 8º piso - Tel. 242747 - Particular: 245906.
28|8|F|86771|Pte.|A.

## PEDICUROS

**CASA SCHOLL**
Pedicuros, Calzados, Plantillas, Medias y Vendas para Várices. Todo para el confort del pie. Pedir turno. Montevideo 27, Mendoza. Tel.


A Propietario
COMPRO CONTADO
Casa antisísmica gran Mendoza. - Llamar 16 hs. en adelante 260502.
17|9|C|657|18|9

Empleado Administrativo
Importante empresa necesita Perito Mercantil, edad 22 a 25 años. Enviar carta manuscrita a: Poste Restante P. J. Nº 5.
17|9|C|626|18|9


# Avisos Clasificados

**Compra y Venta de Propiedades**

**A PROPIETARIO** compramos casa, departamento o lote. Godoy y Pelaia. Máxima seriedad Inmobiliaria. Gutiérrez 585. Teléfono 258543 y 251597.
20.7|F|78477|Pte.-S.

**A MOLL** Inmobiliaria compra casas departamentos, lotes etc. Operaciones inmediatas, garantidas. Gutiérrez 567. TE. 214266 - 250524. 22/9/F/85420/Pte.

**A DUEÑO** compro casa puede ser mixta o adobe. Preferible t|servicios. - 50% contado, saldo corto plazo. Provivienda". Perú 1244 Tels. 218277 - 255813.
18|9|C|829|19|9

**A DEPARTAMENTO** ciudad monoblock P. Mendocinas y Moreno. Frontal 3 dormitorios etc. Vendo o permuto por casa 2 dormitorios en Dorrego. Díaz. Patricias Mendocinas 2484 P.B. Depto. 3, Ciudad. Desde 14.30 hs.
18|9|C|965|18|9

**A PROPIETARIO**, compro urgente lote b|ubicado. Operación inmediata. F. J. Sapunar. S. Lorenzo 315. TE. 290457.
16|9|F|92111|19|9

**A PROPIETARIO**, compro casa o departamento. Operación inmediata. F. J. Sapunar. S. Lorenzo 315. TE. 290457.
16|9|F|92115|19|9

**A $ 39.000.000** total m|n., 50 % vendo departamento antisísmico chiche, 3 dormitorios, servicios completos, planta baja. Recibo Peugeot 1972 adelante. Oliveri - Alvear 1823. Villa Hipódromo.
16|9|C|231|18|9

**A ESTRENAR** local comercial centralísimo, con vivienda, Ossola vende. Teléfono 291304.
17|9|C|534|19|9

**A ESTRENAR** casa vendemos, a 2 cuadras de Maipú y Costanera, 1-comedor, 3 dormitorios, 3 baños, comedor diario, garaje, patio, d|servicio. Posesión mayo de 1976. T. m$n. 180.000.000. - Facilidades. Acepto lote. Godoy y Pelaia. Gutiérrez 585. Teléf. 258543-251597.

**A OPORTUNIDAD** antisísmica 2 dormitorios y dependencias. - total $ 400.000, mitad contado y facilidades. Godoy Cruz 440. T. 253484.
17|9|C|646|18|9

**A METROS** San Martín, Godoy Cruz, 3 dormitorios, cochera abierta. Contado 23.000.000. Total 29.000.000. Moreno Viviendas. T. 225842.
17|9|F|91095|19|9

**A $ 200.000**, t|$ 390.000 casa Godoy Cruz pavimento, 2 dormitorios, galería cerrada, amplia c|comedor c|artefactos, amplio patio embaldozado. - (Recibimos vehículo chico). Provivienda. - Perú 1214.
18|9|C|829|18|9

**A INTERESADO** directo, dueño vende chalet pleno centro, todos servicios, 3 baño . 3 dormitorios Tratar: San Martín 586. Godoy Cruz.
18|9|C|867|19|9

**A ESTRENAR**, Godoy Cruz, 3 dormitorios, living, garage, adaptable plan banco, facilidades. - Guarna. Olascoaga 389.
18|9|C|868|20|9

**A ESTRENAR** departamento frontal, gran categoría, l|comedor, mármol, barg u e ñ o, biblioteca, cocina amplia, vistosos muebles, 3 dormitorios, vestíbulo, 2 baños, dependencias de servicio teléfono, anexo salón para reuniones. T|$ 200.000.000. "Arenas Propiedades". Colón 484. Teléfono 244790.
18|9|F|92296|18|9

**A $ 200.000.** T $390.000. Casa Godoy Cruz, pavimento: 2 dormitorios; galería cerrada, amplia c|comedor c|artefactos, amplio patio embaldosado. (Recibimos vehículo chico). Provivienda - Perú 1214.
18|9|F|92352|18|9

**A ESTRENAR**, 2 modernas casas, finísimos detalles, 3 dormitorios, 2 baños, jardín, cochera. Ideal ubicación. 6ta. Sección. Vende: Menéndez Bianchi - Rivadavia 665. Tel. 241666.
18|9|C|930|18|9

**A PROPIETARIO** compro casa, Ciudad o alrededores, 2 dormitorios. Tel. 258077.
18|9|C|936|18|9

**A ESTRENAR** 1 planta, casa vendemos, Dorrego, l|comedor, c|comedor, 3 dormitorios, 2 baños. garage, patio. T m$n. 13.000.000. Facilidades. Plan Banco. - Godoy y Pelaia. - Gutiérrez 585. - Tel. 258543 - 251597.
18|9|F|92415|19|9

**A METROS** de Barrio San Ignacio, en Barrio Suárez, vendo lote 200 m2., $ 8.000.000. - Argumedo Propiedades. - Teléfono 253024.
18|9|C|924|18|9

**A METROS** de Aeroparque Ciudad, ideal para loteo, vendo 30 Has, a $ 6.000 m n. el metro. Argumedo Propiedades. Tel. 253024.
18|9|C|924|18|9

**ANTISISMICA** 3 dormitorios, 2 plantas, estrenar. Anticipo pe-

**AMPLISIMA** propiedad 1.600 metros parquizados, con flamante chalet tres dormitorios, pileta natación. Ossola vende, La Puntilla. - Teléfono 291304.
17|9|C|534|19|9

**ANTISISMICA**, una planta, tres dormitorios, dependencias totales. Ossola vende, pleno Barrio Bombal. - Teléfono 291304.
17|9|C|534|19|9

**ATENCION**, regios lotes, Gutiérrez 10 x 28, solo $ 3.500.000, contado, saldo $ 1.000.000 a $ 14.000 por mes. Luz, agua, vendo. Venier. Perito Moreno 398, Godoy Cruz.
17|9|F|92268|18|9

**ANTISISMICA** G. Cruz, 3 dormitorios, 2 baños y dependencias. Ideal plan banco. Total pesos 90.000.000 m|n. Facilidades. T. 247906.
17|9|F|92187|18|9

**ATENCION** estrenar antisísmica 2 dormitorios, garaje, living comedor, fondo, G. Cruz. Vendo $ 35.000.000 contado, saldo 2 años. Venier. Perito Moreno 398. G. Cruz.
17|9|F|92266|18|9

**ATENCION:** Confortable casa 6ta. Sección, 4 dormitorios, living, garaje, patio, jardines, churrasquera. Contado $ 50.000.000. Total $ 110.000.000. Chile 1733. - Henríquez.
18|9|C|900|18|9

**ATENCION:** motel céntrico vendemos, 32 habitaciones con teléfono y baño, capacidad 110 personas, restaurant, etc. Informes personalmente. Godoy y Pelaia. Gutiérrez 585.
18|9|F|92408|18|9

**ANTISISMICA** calle Córdoba, 3 dormitorios, dependencias, vendo. Recibo departamento. Teléfono 215254.
18|9|C|872|18|9

**ANTISISMICA** sexta sección, vendo chalecito 2 dormitorios, con entrada vehículos, como nuevo. Juan B. Justo 429. Mendoza.
18|9|C|782|18|9

**AMPLIA** antisísmica de ocupación, excelente ubicación, 5ta. Sección, vivienda negocio. Venta directa, mínimo contado, saldo recibo auto, camión, camioneta gasoleros o finca. - Juan B. Justo 641.
18|9|C|811|20|9

**ANTISISMICA**, 5ª Sección, construcción nueva, cerca Parque, 2 dormitorios, dependencias, terreno para edificar. 160.000.000. Contado 80.000.000. Ancor Inmobiliaria. Rioja 1356 - 259797.
18|9|C|855|18|9

**ANTISISMICA** Barrio Santa Ana, 2 dormitorios, amplia cocina comedor, dependencias y patio. - Contado $ 300.000, saldo 2 años. Marziali. San Martín 1640. Godoy Cruz. 245373.
18|9|C|865|18|9

**APURADO** vendo. Gran oportunidad. Lote de 3.000 mts2. a 2 cuadras Terminal de Omnibus, sobre Bandera de los Andes. $ 50.000 el metro. Sin intermediarios. José Federico Moreno 2533. Entrada 1, Dpto. 3. Mza. Teléfono 259729.
19|8|C|953|20|9

**ATENCION** casa de categoría, 3 dormitorios, 2 baños completos, ante baño, coc|comedor, l| comedor con pisos de mármol y parquet, placares grandes, gran jardín con churrasquera y teléfono. Urbana Inmobiliaria. - 9 de Julio 315. Mza.
18|9|C|953|20|9

**ATENCION** departamento 2 dormitorios, frontal, en 6ta. Sección. Total $ 85.000.000. Contado y crédito de banco de $ 50 millones en 20 años. - Urbana Inmobiliaria. 9 de Julio 315. - Mza.
18|9|C|953|20|9

**APURADO** particular vende hermosa casa a estrenar, todas comodidades, pegada 5ta. Sección. Recibo menor precio. O'Higgins 1529. Godoy Cruz.
18|9|F|91110|19|9

**ANTISISMICA** 6ª, un chiche, jardín, 2 dormitorios y dependencias. Vendo contado. T. 245272.
18|9|C|939|18|9

**ASOCIACION** Propietarios - Chile 1733 - Martillero Henríquez. - Departamento Villa Nueva, 2 ambientes, $ 200.000. - Departamento 2 habitaciones, Guaymallén $ 40.000. (Socios).
18|9|F|92419|19|9

**APROVECHE**, lote 315 m2., Villa Victoria, Algarrobal $ 2.000.000 contado y facilidades. - Güemes 302. - San José.
18|9|T|7217|18|9

**ANTISISMICA** 2 dormitorios, living comedor, cocina-comedor, mesada mármol, extractor, patio, churrasquera, cochera. - Mazola 325, Barrio Comercio, Villa nueva.
18|9|T|7215|18|9

**ANTISISMICA** amplia, 6ta. Sección, cinco ambientes, cochera, m$n. 1?0.000.000. Aceptamos permutas Maipú 119, Godoy Cruz.
18|9|C|912|18|9

**ANTISISMICA** nueva, Barrio Bancario, Godoy Cruz, 2 dormitorios, vende $ 70.000.000. - Argumedo Propiedades. - Teléfono 253024.
18|9|C|924|18|9

**ANTISISMICA** 3 dormitorios, dependencias. Anticipo $ 40.000.000 - José Federico Moreno 1575.
18|9|T|7210|20|9

**BODEGUITA** centro Catitas, con parral, 2 Has., 600 qq. Hermosa casa, galpón, piscina, pozo 6", Total $ 65.000.000 m|n. Facilidades. T. 247906.
17|9|F|92189|18|9

**BARRIO** Trapiche, 3 dormitorios, garage. Contado 50.000.000; banco 15.000.000; saldo 3 años. Ancor Inmobiliaria. Rioja 1356 - 259797
18|9|C|855|18|9

**Bº BOMBAL**, lote (10 x 30). Recibo f|aquita a cuenta precio. Llaves:

**BARRIO** Trapiche, Benegas y Larrea, frente Panamericana, 3 dormitorios, garage, dependencias. Semiterminada. Vendo facilidades. Hay cartel.

**PEUGEOT 504 XE - 74**
**VENDO**
Estado general impecable
ARCALA 642 — CIUDAD
18|9|C|986|18|9

**ORO**
PAGO $ 355 Gr. Of.
RESCATO POLIZAS
JOYERIA BASSO
SAN JUAN 1359.
18|9|C|845|23|9

**HIERRO**
NERVADO VARILLA 12 METROS
4,2 la varilla $ 42 8 la varilla $ 125
6 " " " 75 10 " " " 195
CEMENTO — CAL
PRECIO A REVENDEDORES
**CORRALON "SAN JOSE"**
FRANCISCO DE LA RETA 1258 - S. JOSE - T. 257016
18|9|C|976|20|9

**ORO**
SUPERO TODA OFERTA
Joyería "MARTINEZ"
SAN MARTIN 901
GAL. ROSSO - LOC. 9
14|9|C|854|20|9

**TEODOLITO**
SEMI NUEVO
—VENDO—
CATAMARCA 373, CIUDAD
18|9|C|577|18|9

**TIERRAS PARA CHACRA**
— 50 Has. CON DERECHO DE RIEGO, POTREROS
— 50 Has. DE CAMPO PAREJO TIERRA DE PRIMERA, Agua subsuelo abundante (semisurgente).
VENDEMOS — GUSTAVO ANDRE
**PROVINEG S.R.L. - G. CHARIF**
SAN MARTIN 1070 — Local 10 — TELEFONO 247575
18|9|F|92426|18|9

la pipa
COMPRA
**ORO**
Superamos Cualquier Oferta
Asoc. a COVEMPA
G. TONSA LOC. A-23
entr. por Catamarca
12|9|F|88758|30|9 A

**BALANCEADORA**
ALEMITE
POCO USO - VENDO
CATAMARCA 373, CIUDAD
18|9|C|577|18|9

**PERMUTO O VENDO**
FINCA: En El Chilcal. 17 Has. con 8 de parrales, casa, galpón, tractor, herramientas, animales, etc. CASA: S/Julio A. Roca, Ciudad. 250 m2. En ambos casos se acepta permuta por casa antisísmica. Saldos a convenir.
CESAR A. BUNADER - Rivadavia 47 - TELEFONO 245281
18|9|F|92350|19|9

**DEPARTAMENTO FRONTAL**
Planta baja a estrenar, 3 dormitorios, living comedor, dependencias, patio. Total $ 150.000.000. Inmobiliaria GARIBALDI - Garibaldi 464 - Teléfono 243397.
18|9|F|92437|18|9

**EN GODOY CRUZ - Barrio Bancario**
Antisísmica, 3 dormitorios, living comedor, coc. comedor, garaje, 2 baños, jardín. Vendemos con facilidades. Inf.: CORDOBA 154 — CIUDAD
18|9|F|92402|18|9

**TERRENO 10,20 x 69**
En 5ta. Sección. Total $ 65.000.000. 50% contado y saldo 6 meses. Acepto coche.
Inmobiliaria GARIBALDI - Garibaldi 464 - TEL. 243397
18|9|F|92436|18|9

**COBERTURA para FIAT 125 M.C.**
Colocación inmediata. Amico y Gómez - P. Mendocinas 1898, San José. 18|9|C|776|18|9

**VENDO**
CUPE DODGE GTX 71
Con aire acondicionado. Estado impecable. Recibo permuta.
SAN MARTIN 29 —
FIAT 600 R/71
Unico por su estado
MAIPU
18|9|F|92388|18|9

**Pollos - Gallinas Huevos**
VENDO POR MAYOR Y MENOR
L. Moyano 2300 - El Plumerillo.
LAS HERAS — MENDOZA
18|9|F|92492|20|9

**Pollos Eviscerados**
$ 29,- el kilo
Huevos frescos de color grandes
$ 15,- la docena
Vendo por Mayor y Menor
SOLER 255 - Tel. 257662 - MZA.
18|9|F|92495|20|9

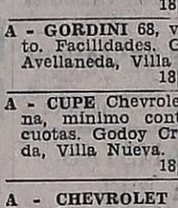

PATRICIAS MENDOCINAS 1089
CASI ESQ. SARMIENTO
(Frente Plaza Independencia) MZA.
**Anticípese al Verano con un Hogar Fresco y Sano**
TEL. 244194 - 243776 - 290645 - 225853 - 223499

**PANEDILE ARGENTINA** SOCIEDAD ANONIMA
Necesita Agrimensores y/o Topógrafos para importante obra en el Sur del país. Dirigirse a: Casilla de Correo 361, San Juan, o personalmente en obra Dique de Ullúm (San Juan).
18|9|F|92372|18|9

**VENDO CAMION**
MERCEDES BENZ L213 con Volquete, perfecto estado.
J. F. Moreno 1407 — Tel. 254647 - Mendoza
17|9|F|92078|18|9

**Compro Lote en Chacras de Coria**
Excelente ubicación compro al contado total
Inmobiliaria GARIBALDI - Garibaldi 464 - Tel. 243397
18|9|F|92435|18|9

**Representante para San Rafael y General Alvear**
Relacionado con almacenes mayoristas y minoristas, necesitamos para anexar productos alimentarios. — Radicado en la zona. Enviar datos y referencias a: Casilla de Correo 286 - MENDOZA
18|9|F|92488|18|9

**"AUTOMOTORES JUNCAL" VENDE**
R. E. de San Martín 1755 - — ALAMEDA —
Ford 350 diesel furgón térmico; Rastrojero 1972 con cúpula; Dodge Pick-Up diesel; Fiat 128 1971; Renault 4-L 1968; Borgward Isabella 1961; Renault D 1964. Ventas, Permutas y Facilidades hasta 24 meses.
18|9|C|897|18|9

**GANE LA DIFERENCIA**
Compre sus muebles en fábrica:
DORMITORIOS·COMEDORES·LIVINGS
Retapizamos su living usado.
**AVDA. ESPAÑA 2876 MZA.**

**PRIMAVERA CON MUSICA**
En su coche, Autoradio completa p/ colocar
$1.390
Montes de Oca 980 - Frente al Hipódromo - G. Cruz

**POLLAS WARREN**
1.000 de 6 meses
4.000 de 9 semanas.
VENDO POR MAYOR Y MENOR
Lisandro Moyano 2300.
EL PLUMERILLO - LAS HERAS
18|9|F|92489|20|9

**MOTORES DIESEL VENDO**
De 4 cilindros para automóviles varios, reparados y a reparar. Precios bajísimos, con facilidades de pago.
RAWSON 701 — PANQUEHUA — LAS HERAS
18|9|C|974|18|9

**TECHOS**
SE IMPERMEABILIZAN
Con lana de vidrio. Imperflex y aluminio. Trabajo garantido. Primera cuota al terminar el trabajo
BELGRANO 1761 - GODOY CRUZ
TEL. 291294. 18|9|F|8|9|D

**Cambio Documentos Hipotecarios**
Plazos cortos por casa rodante chica 4 personas, para automóvil Peugeot. Diferencia si hubiera a convenir.
PUEYRREDON 393 — G. CRUZ — TELEFONO 226068
18|9|F|92438|18|9

**RASTROJERO 71 VENDO**
A primera oferta razonable, motor ajustado para armar. Tratar Bra. de los Andes 422
18|9|T|07220|18|9

**FIAT 600**
Vendo chequera con 22 cuotas pagas. Tel. 256339. Días hábiles de 9 a 12 y de 17 a 20 hs.
18|9|C|894|18|9

**BARBECHOS**
Vende Vivero "Flor de Cuyo" únicamente variedades finas de primera calidad: Consulte a su dueño.
PEDERNERA 214 — SAN JOSE — TELEFONO 259123
18|9|C|896|18|9

# Avisos Clasificados

(Viene de la Pág. anterior)

## Compra y Venta de Propiedades

**CASA** mixta 4ta. Sección, 2 dormitorios, dependencias, $ 220.000 y facilidades. Tel. 215085.
18|9|T|7215|18|9

**CASA** Villa Nueva, 2 habitaciones, dependencias, parral, frutales, $ 150.000 y facilidades. Tel. 215085
18|9|T|7215|18|9

**CASA** antisísmica con galpón material 80 m2., living, 3 dormitorios, cocina y baño instalados. Muy buen estado, a metros ciudad en Dorrego $ 130.000.000. Facilidades. - Llaves: Paso de los Andes 3080 (Ciudad). Teléfono 258077.
18|9|C|936|18|9

**COMPRO** casa modesta y alto precio, a propietario, cualquier ubicación. - Tel. 245272.
18|9|C|939|18|9

**COMPRO** finca hasta 300 Has., con cien cultivadas, parral y viña. Fuerte contado. - San Lorenzo 231. Tel. 245277.
18|9|C|939|18|9

**COMPRAMOS** casita quinta hasta 20 kilómetros ciudad. Buen contado. Tel. 221252.
18|9|C|912|18|9

**DEPARTAMENTO** Tonsa, 1 ambiente, cocina y baño, impecable, $ 450.000. 9 de Julio 1030. Local 3. Ciudad.
17|9|F|92274|19|9

**DEPARTAMENTO** B. Bombal, un ambiente amplio, baño, cocina, patio, impecable. Godoy y Pelaia. Tel. 258543, 251597.
18|9|F|92407|18|9

**DEPARTAMENTO** a estrenar en 5ª Sección, vendemos, ideal profesional o vivienda, de 1 ambiente, o de 1 y 2 dormitorios, 1-comedor, cocina y baño, patio. Facilidades. Godoy y Pelaia. Gutiérrez 585. Tel. 258543, 251597. 18|9|F|92411|19|9

**DEPARTAMENTOS:** Av. Godoy Cruz, 3 dorm., $ 250.000.000. Necochea c|San Martín, pesos 190.000.000. Chile, P. B., pesos 130.000.000. Canizo Puebla. Tel. 247949 18|9|F|92302|18|9

**DEPARTAMENTO** s|P. Mendocinas 1 paso Tribunales, 2 ambientes, baño, vendo c|facilidades. San Juan 1484. 1er. Piso "C".
18|9|C|955|18|9

**DEPARTAMENTO** central dos dormitorios, pieza servicio, vendo, $ 160.000.000, Tel. 291802.
18|9|C|962|18|9

**DEPARTAMENTO** Barrio Comercio, 2 dormitorios, living y cocina amplia, terraza. - Garibaldi 7 - 6º P. - Of. 9 - T. 290071.
19|9|C|901|19|9

**DEPARTAMENTOS** a estrenar en 5ta. Sección, vendemos, 1, 2 y 3 dormitorios, d|servicio, calefacción individual, cochera, incinerador, cerca Emilio Civit. Atención: precio fijo sin reajustes. Ultimos disponibles. Oportunidad. Posesión febrero de 1976. Godoy y Pelaia. - Gutiérrez 585. Tel. 258543 - 251597.
18|9|F|92413|19|9

**EN GODOY CRUZ** metros Y.P.F. vendo linda casita, adobe vigado 3 dormitorios, con garage. Juan B. Justo 429. Mendoza.
18|9|C|782|18|9

**EN ZONA** Industrial, calle Rodríguez Peña vendo 11.000 m2. o más. Las Heras 543. Mza. Teléf. 255786. 18|9|C|747|19|9

**EN SAN MARTIN** vendo finquita en Alto Verde, 4 Has., con pozo, total plantado viña y quinta nueva, casa regular; casa en Barrio San Pedro a metros de Costa Canal Montecaseros y centro comercial, desocupada. - Casas varias en San Martín, desocupadas. - Lotes en Junín, sobre calle Salvador González. - Venta o permuta. Tratar: Martillero Mario Tapia. - Avda. España 535 - Teléfono 22911, San Martín.
18|9|F|92451|20|9

**FINCA** en San Rafael. Vendemos 26 hects. con 21 de viña uvas Malbeck. Recibimos a cuenta casa en Mendoza de 3 dormitorios. Ruggeri Galdeano - J. F. Moreno 840. Tel. 245934.
16|9|C|230|18|9

**FINCA**, La Dormida, 14 Has. viña y frutales, pozo 8", motor Deutz nuevo, d|riego, hermosa casa. Total 140.000.000 Facilidades. T. 247906.
17|9|F|92183|18|9

**FINCA** 10 Has. Costa de Araujo, 3 1|2 de parral, 2 1|2 viña, derecho de agua definitivo, casa y herramientas. Vendemos con facilidades. 9 de Julio 1143, ciudad.
18|9|F|92404|19|9

**FINCA** 49 Has. e|Rivadavia, 15 Has. viña, 7 ciruelos, 1.000 olivos, pozo electrificado, derecho definitivo d|agua, 3 casas, 1 galpón. Vendemos c|facilidades. - 9 de Julio 1143, Ciudad.
18|9|F|92403|18|9

**FINCA** 5 Has., cultivadas, en Corralitos, con casa, vendo, total: $ 50.000.000. - Argumedo Propiedades. - Tel. 253024.
18|9|C|924|18|9

**FINCA** vendo, para chacra, 10 Has. cerca Lavalle, riego definitivo. Teléfono 245277.
18|9|C|939|18|9

**LOTE** Barrio Bombal 10 x 30 mts. $ 85.000.000, contado y facilidades. - Inmobiliaria Garibaldi. - Garibaldi 464. Teléf. 243397.
18|9|F|92486|18|9

**LOTE** vendemos, s|Remedios Escalada, G. Cruz, 20 x 80. Facilidades. J. F. Moreno 840. Teléfono 245934. 17|9|C|615|19|9

**LOTES** vendo urgente Santa Elena, Vistalba y Villa Arita, General Gutiérrez, con facilidades. Rafael Obligado 577 - Godoy Cruz. 17|9|C|595|18|9

**LOTE** sobre Boulogne Sur Mer, Ciudad, 200 metros, vendo. España 1512. Oficina 4.
17|9|C|694|19|9

**LOTE** 218 metros, Barrio Santa Ana. Contado $ 95.000 y facilidades. 9 de Julio 1030. Local 3. Ciudad. 17|9|F|92270|18|9

**LOTE:** en Guaymallén (Avellaneda - Bra. de los Andes), 800 m2. $ 450 m2. - T. 248101.
17|9|C|649|18|9

**LOTE** centro Dorrego, t|servicios, 1 cuadra trole. Total $ 12.000.000 con facilidades. T. 247906.
17|9|F|92185|18|9

**LOTES** vendemos: zona céntrica, 846 m2., 640 m2., 2.600 m2.; B. Trapiche esquina: 346 m2.; Potrerillos 753 m2. y 600 m2.; Benegas: 4.000 m2.; Coquimbito: 1 hectárea; Bermejo, ideal ubicación, 200 m2. Godoy y Pelaia. - Gutiérrez 585. Teléf. 258543, 251597. 18|9|F|92409|18|9

**LOCAL** céntrico, 2 baños. Vendemos c|facilidades. Permutamos p.casa, lote o finca. 9 de Julio 1143, Ciudad. 18|9|F|92405|18|9

**LOTE** 1.200 m2., Borbollón $ 15.000 y facilidades. Tel. 215085.
18|9|T|7215|18|9

**OFICINA** céntrica 2 ambientes, baño privado, $ y saldo a convenir. Inmobiliaria. Garibaldi, Garibaldi 464, Teléf. 243397.
18|9|F|92485|18|9

**OPORTUNIDAD** lote en Chacras de Coria 800 m2. muy bien ubicado. Tratar 9 de Julio 315 - Mendoza.
14|9|C|363|20|9

**OPORTUNIDAD:** vendo departamento céntrico. Colón, Patricias Mendocinas. Estrenar. Colón 293. Teléfono 249914. 15|9|C|504|19|9

**OPORTUNIDAD:** 5ª Sección. Vendo casa, recibo departamento céntrico. Colón 293. Teléf. 249914. 15|9|C|504|19|9

**PARTICULAR** vende dpto, 2 dormitorios, liv.-comedor, depend. servicio, cocina, baño, comedor diario. Pedir llaves Beltrán 376. Ciudad. 17|9|C|633|19|9

**PERMUTO** finquita 4 Has. chacra, casa, regadío. Primavera, por casa, departamento. Pago diferencia. Teléfono 215254.
18|9|C|861|18|9

**PROPIETARIO** vende lote, Dorrego, 300 m2., Tel. 241574 - 251164.
18|9|T|7219|21|9

**SEXTA** Sección, tres dormitorios, living-comedor, cocina y baño, lavandería cubierta y estar. Patio c|mosaicos, parral y depósito. No tiene garaje. Sup total 180 m2. Sup Cub. 86m2. Precio venta m$n 59.000.000. Mitad contado, saldo y tres semestres, más interés. Jorba Inmobiliaria. España 1248. Tel. 253595.
17|9|F|92277|18|9

**TERRENO** San Rafael, cerca centro, 53 x 65; casa, galpón. Pesos 525.000.000. Ancor Inmobiliaria. Rioja 1356. - 259797.
18|9|F|855|18|9

**TERRENO** vendo $ 38.000 el metro, 1.360 metros, Dorrego 800, Teléf. 291802.
18|9|C|962|18|9

**VENDO** campo 14 Has., 5 niveladas, con derecho de agua (Dique Rucci), sobre asfalto al 15, Colonia Francesa. Total 250.000. Recibo doc. de uva y vino. Belgrano 373, Costa de Araujo.
17|9|C|472|19|9

**VENDO**, permuto casa con galpón 115 m2., fuerza, por camión 72 adelante. J. V. González 2199. - Gilén. 16|9|F|91069|18|9

**VENDO** contado o permuto por automóvil, lote en Barrio "La Floresta", Guaymallén, hablar con el Sr. Correnti, en San Martín 540. Godoy Cruz.
17|9|F|92283|18|9

**VENDO** chalet 6ta. Sección antisísmico, 3 dormitorios y dependencias, $ 820.000. Acepto casa menor precio. Godoy Cruz 440. T. 253484. Mza.
17|9|C|646|18|9

**VENDO** casa quinta Sección, s|Paso de los Andes, 300 m2., 10x30, corte antiguo, adobe, 3 dormitorios, entrada vehículo y demás dependencias. Tratar Sr. Peñafort, calle Espejo 183 - 2º piso, oficina 18. Ciudad.
18|9|C|764|765|19|9|D

**VILLA** Hipódromo, lote (9 x 12), s|Laprida, planos aprobados. Total $ 15.000.000 m|n., mitad contado, a convenir. - Pedro Vargas 595 - Tel. 247693.
18|9|F|92421|18|9

**5 LOCALES** para oficinas en 4º Piso, pleno centro bancario, vendo en conjunto $ 150.000.000. - Argumedo. Propiedades. - Teléfono 253024.
18|9|C|924|18|9

**16 HAS.** en Borbollón, lista para siembra, de primera, vendo, con facilidades. Recibo casa, automotores o lote. - Minni. Bandera de los Andes 2829. Guaymallén. 18|9|F|16495|18|9|D

## Compra y Venta de Negocios en General

**EN DORREGO**, principal arteria, vendo mercadito, despensa, fiambrería, con la propiedad, amplia, comoda, muy buenas ventas a comprobar. Juan B. Justo 429. Mendoza. 18|9|C|782|18|9

**KIOSCO** vendo: excepcional ubicación media cuadra plaza Godoy Cruz Bco. de Mendoza frente escuela tres turnos. Contado financiado. 260062.
16|9|C|384|385|18|9|D

**LOCAL** chico, 4,80 m2., pleno centro vendo. Gral. Paz y San Martín $ 350.000 total, contado y facilidades. Tratar: Local 120, Galería Tonsa, por San Juan, de 10 a 12 y 16 a 18 hs.
18|9|C|883|18|9

**MERCADO** instalaciones, mercaderías. Anticipo 10.000.000. José Federico Moreno 1575.
18|9|C|909|19|9

**MERCADO** con vivienda vendo. Ventas a comprobar. Recibo permutas. T. 245272.
18|9|C|939|18|9

**PANADERIA** en Las Heras, metros límite capital vendo con la propiedad 650 m2. terreno, amplias comodidades vivienda, excelentes ventas mostrador. Acepto casa chica. Juan B. Justo 429. Mendoza. 18|9|C|782|18|9

**RESIDENCIAL** de categoría, vendo en pleno centro, $ 1.000.000, facilidades. T. 253484.
17|9|C|646|18|9

**RESIDENCIAL** céntrica, 13 habitaciones. Anticipo 10.000.000 y automóvil. José Federico Moreno 1575. 18|9|C|909|19|8

**RESTAURANT** céntrico, instalaciones. Total 46.000.000. - José Federico Moreno 1575.
18|9|C|909|19|8

**ROTISERIA** y kiosco e|Ciudad, c|maquinarias, instalaciones y mercaderías. Vendemos c|facilidades. 9 de Julio 1143. Ciudad.
18|9|F|92406|18|9

**VENDO** carrito bar y kiosco, un solo local centro Godoy Cruz. Precio total 480.000 ley, 50% contado, saldo convenir. Tratar Garibaldi 108, ciudad, horario comercio. 18|9|C|915|19|9

## Compra y Venta de Muebles

**A BENTURINO**, tel. 244335-248730, ofrezca muebles, antigüedades, artículos en general. Colón 669.
3|3|F|Pte.

**A. SELLA** - Tel. 247447 - Martillero Tiburcio Benegas 776, ofrezca muebles, artículos hogar, máquinas usadas, dinero en el acto.
11|2|F|6992|Pte.

**A AMITRANO** martillero - Teléf. 247711. Aristides Villanueva 332, ofrezca muebles, antigüedades, maquinarias, artículos generales. Pagamos mejor. Anticipamos dinero. 9|6|F|2225|Pte.

**ANTIGUEDADES** en general. Compra - Venta - Restauraciones. Suipacha 412. Ciudad.
20|8|C|107|20|9

**DIRECTO** de fábrica, juegos de living. Julio A. Roca 264. Ciudad.
18|9|C|984|19|9

**FABRICA** de muebles liquida juego dormitorio español matrimonial cuotas de $ 500 por mes. Camas 1 plaza estilo colonial - inglés y español cuotas de $ 250 por mes. San Martín 1672, Of. 40 Teléfono 252520.
10|9|C|504|20|9

**FABRICANTE**, sigue entregando, oferta novios, finos dormitorios, comedores, living, muebles sueltos, todo mitad precio, créditos en el acto, atención hasta 22 horas, recibimos documentos de uva. Confraternidad Ferroviaria 579, Ciudad, por Videla Castillo al 3100 - Tel. 230132.
9|9|C|779|19|9

**PARTICULAR** vende juego dormitorio con cómoda, con 8 cajones y puertas, 2 mesas de luz y cama matrimonio, todo con cedro enchapado en caoba $ 8.000. San Martín 202. 4º J - Tel. 290530
18|9|C|749|18|9

## Compra y Venta de Automotores y Cubiertas

**SAFARI AUTOMOTORES S.A.**
Colón 670 - G. Cruz - Mza.

| | |
|---|---|
| FORD Taunus GXL | 75 |
| CUPE Chevy | 73 |
| DODGE 1.500 | 72 |
| RENAULT 4-S | 72 |
| PEUGEOT 404 | 66 |
| FIAT 600 | 65 |
| PLYMOUTH | 47 |
| CAMION Ford | 40 |

Ventas, Permutas, Facilidades.
18|9|F|16488|18|9|D.

**ANDES AUTOMOTORES**
Roberto Wainsztein
O'Brien esquina Alberdi
SAN JOSE

| | |
|---|---|
| Rastrojero Diesel 1968 | $ 89.000 |
| Rastrojero 1964 | $ 59.000 |
| Fiat 125 1973 | $ 99.000 |
| Renault Gordini 1971 | $ 36.500 |
| Fiat 600 1969 | $ 42.000 |
| Renault Dauphine 62 | $ 22.000 |
| Furgoneta 4 F 1965 | $ 24,500 |
| Citroneta 600 1964 | $ 19.000 |
| Ford Taunus 1958 | $ 19.500 |

y facilidades a 24 meses o permuto. Planes especiales a Empleados Públicos, Policiales y Bancarios.

**OFERTAS:**

| | |
|---|---|
| Renault 1962 total | $ 29.000 |
| Baqueano 1962 total | $ 39.000 |

18|9|F|92391|19|9

**A GORDINI** 1967 dueño vende, estado nuevo. Totalmente original de fábrica, radio y calefacción. - Contado y el saldo $ 1.350 mensuales, sin interés. Espejo 953 (Dorrego).
18|9|F|92377|19|9

**A PARTICULAR** vendo Dodge Polara 1969, una joya, con deuda, por el contado acepto permutas. Corrientes 29, Ciudad.
16|9|C|276|18|9

**A PARTICULAR** vendo Citroneta 1969, magnífica, muchas facilidades. Acepto permutas. Corrientes 29. Ciudad. 16|9|C|323|18|9

**A FALCON** 1967, Valiant III 66. Impecables Citroen 1968 motor listo para armar con todo nuevo, vendo o permuto. Financio por menor precio desde las 8 hs. hasta las 21 hs. Son autos particulares. Rioja 2072, Cdad.
16|9|C|346|18|9

**A RASTROJERO** m. 72 vendo o permutaría Sgto. Cabral 126, Godoy Cruz.
17|9|F|91098|20|9

**A RURAL** Rambler 380-1970, dirección hidráulica, caja 4ª, particular vende o permuta. España 1235, primer piso, Dpto. 2, de 9 a 13 y 17 a 21.
17|9|C|652|19|9

**A PARTICULAR** vendo Chevy Rally Sport 194 año 71. Ver en Huarpes 195, Cdad.
18|9|C|889|18|9|D

**A CITROEN** modelo 65, Estanciera modelo 61, Fiat 600 modelo 69, Ford Falcon modelo 66, 4-S modelo 71, camioneta Chevrolet 72, Opel modelo 58, motocarga modelo 61. Contado. Facilidades. Permuto. San Miguel 1885, Las Heras.
18|9|C|974|975|18|9|D

**A RENAULT** 850 modelo 69, Gordini modelo 66, contado. Facilidades. Permuto. San Miguel 1885, Las Heras.
18|9|C|974|975|18|9|D

**A R-12** modelo 71. Contado. Facilidades. Permuto. San Miguel 1885, Las Heras.
18|9|C|974|18|9|D

**A PEUGEOT** 404 modelo 66. Contado. Facilidades. Permuto. San Miguel 1885, Las Heras.
18|9|C|974|975|18|9|D

**A FIAT** 600 modelo 69, contado. Facilidades. Permuto. San Miguel 1885, Las Heras.
18|9|C|974|975|18|9|D

**A CHEVROLET** modelo 65. Contado. Facilidades. Permuto. San Miguel 1885, Las Heras.
18|9|C|974|975|18|9|D

**A PEUGEOT** 504 XL 73 y 71; Fiat 125-72 y 128-72; Falcon 70 motor 221, palanca al piso; R-12 72; Chevrolet 67, palanca al piso; todos impecables. Vendo o permuto. - Garibaldi 488.
18|9|C|843|18|9

**A DUEÑO** compro automóvil, con o sin deuda, pago contado efectivo, inmediato. (Descuento prendas). Lucero Gutiérrez. Corrientes 29. Ciudad.
18|9|C|761|20|9

**A MOTONETA** Siambretta modelo 59, Lambretta modelo 60. Contado. Facilidades. Permuto. San Miguel 1885, Las Heras.
18|9|C|974|975|18|9|D

**A CHEVROLET** Super Sport 250, modelo 69. Contado. Facilidades. Permuto. San Miguel 1885, Las Heras.
18|9|C|974|975|18|9|D

**A CAMIONETA** Chevrolet modelo 66. Contado. Facilidades. Permuto. San Miguel 1885, Las Heras.
18|9|C|974|975|18|9|D

**A RURAL** Rambler 67, joya mecánica. Contado y cuotas. Godoy Cruz y Avellaneda, Villa Nueva.
18|9|F|16347|19|9|D.

**A - GORDINI** 68, vendo o permuto. Facilidades. Godoy Cruz y Avellaneda, Villa Nueva.
18|9|F|16345|19|9|D.

**A - CUPE** Chevrolet 46, mendocina, mínimo contado, saldo en cuotas. Godoy Cruz y Avellaneda, Villa Nueva.
18|9|F|16343|19|9|D.

**A - CHEVROLET** 46, 4 puertas, vendo o permuto. Godoy Cruz y Avellaneda, Villa Nueva.
18|9|F|16341|19|9|D.

**A - CAMION** Chevrolet 46, pesado, baja y volquete, bien engomado. Vendo o permuto. Godoy Cruz y Avellaneda, Villa Nueva.
18|9|F|16339|19|9|D.

**A - DE CARLO** 700, impecable, contado, saldo en cuotas Godoy Cruz y Avellaneda, Villa Nueva.
18|9|F|16337|19|9|D.

**A - CUPE** Ford 47, mínimo contado, saldo en cuotas. Godoy Cruz y Avellaneda, Villa Nueva.
18|9|F|16335|19|9|D.

**A - COMPRO** Ford A 29 - 31, convertible, pago contado. Godoy Cruz y Avellaneda, Villa Nueva.
18|9|F|16499|19|9|D.

**A - RAMBLER** Classic, modelo 66. Contado, facilidades. Permuto. San Miguel 1885, Las Heras.
18|9|C|974|975|18|9|D.

**A USTED** que tiene problemas para vender su camión, disponemos del cliente: Gran parte de contado y saldo con garantía prendaria, Olegario Andrade 641. 18|9|C|945|18|9

**A FORD** 51 cupé, vendo o permuto. Godoy Cruz y Avellaneda. Villa Nueva.
18|9|F|16357|19|9|D

**A TORINO** 4 puertas 67, vendo o permuto. Godoy Cruz y Avellaneda. Villa Nueva.
18|9|F|16355|19|9|D

**A TAXIMETRERO** hoy vendo caja y motor, 4 cilindros, Mercedes Benz 55, recién reparado. Godoy Cruz y Avellaneda. Villa Nueva. 18|9|F|16353|19|9|D

**A RASTROJERO** 55, vendo contado y cuotas, recibo permuta. Godoy Cruz y Avellaneda. Villa Nueva. 18|9|F|16351|19|9|D

**A BEL-AIR** 55, sin parante, mecánica 0 km., pintura a elección, vendo o permuto. Godoy Cruz y Avellaneda. Villa Nueva. 18|9|F|16349|19|9|D

**AUTOMOVILES** vendo: Chevrolet 1946 y 1938, a toda prueba. Facilidades. - Coronel Plaza 651.
17|9|C|18|9

**AMI** 8 1974; Citroen 3CV 1974; Fiat 128, 1973; Furgoneta Citroen 1969; Renault 12, 0 Km.; Renault 12, 1973; Renault 4S, 1974. Catamarca 373. 18|9|C|577|19|9

**AUTOMOVILISTAS**, arreglamos las puertas de su vehículo en el día, ruidos de carrocería. Sáenz Peña 2025. Cerquita plazoleta Barraquero.
15|9|C|63|21|9

**AMI** 8 73 Avda. de Acceso 4094 (100 mts. Arenales). Tel. 262893.
17|9|C|587|20|9

**AL CONTADO** compro autos medianos o chicos modelo 1970 en adelante. Patente Mendoza. José Vicente Zapata 236, Mendoza.
16|9|F|92132|21|9

**AUTOMOVILES:** Cupé Torino 1973, Peugeot, Fiat, Falcon, Chevrolet, Rambler, Gordini, Dauphine, Renoletas, Citronetas. Permutas, facilidades. Riccieri. S. Luis 540. 17|9|C|625|19|9

**ATENCION:** Bergantín 61, motor a nuevo, radio, calefacción, falta tapizado instalación, líquido hoy 25.000 total. Avellaneda y Godoy Cruz, Villa Nueva. 18|9|T|07200|13|9

**APURADO** vendo Peugeot 404 modelo 66, excelente estado. Santa María de Oro 564. Tel. 259652.
18|9|T|07204|20|9

**APURADO** quemo motoneta Siambretta, soldadura eléctrica 130 - 220 y taladro eléctrico 13 mm. Videla Castillo 440, Las Heras.
18|9|C|923|18|9

**APURADO** vendo Opel 60, motor rectificado. Beltrán 747, Godoy Cruz.
18|9|C|920|921|18|9|D

**ATENTOS**, festival Fiat|600|63, 64; 1100, 1500|69; Cicitalia cupé 850, motor 74. Desde $ 39.000 y cuotitas. San Martín 3258, Ciudad.
18|9|C|949|20|9

**AUTOMOVIL** Dodge Diesel Polara nuevo, especial para viajantes. Vendo, permuto, recibo doc. uva. Rioja 1448. Mendoza.
18|9|F|92439|18|9

**AUTOMOVIL** Dodge Diesel 0 km. Permutas, financiación. Recibo doc. uva, vino. Rioja 1448. - Mza.
18|9|F|92440|18|9

**ATENCION:** vendo volquete Zanichelli, 8 toneladas y lote con 2 piezas, loteo Vargas, ideal corralón. O'Higgins 1531. G. Cruz.
18|9|F|91112|19|9

**APURADO** vendo impecable camioneta Chevrolet y R-6 seminuevo, recibo menor precio. O'Higgin 1525. Godoy Cruz.
18|9|F|91108|19|9

**BAQUEANO** 1962, una joya, contado. Permutas. San Martín 1192 Las Heras.
17|9|C|682|20|9

**BEDFORD** 57, baja y volquete, camioneta Siam. Avellaneda 630 Villa Nueva.
18|9|C|847|18|9|D

**CAMION** Chevrolet 1946, con volquete, a toda prueba, vendo, facilidades. Coronel Plaza 651.
17|9|T|7169|18|9

**CROSS COUNTRY** Rambler 1971. Impecable, caja 4ª motor Torino 380, freno disco. vendo, $ 20.000.000. Acepto permuta menor precio. Teléfono 253024.
18|9|C|924|19|9

**CUBIERTAS** para tractor 2 traseras 13 - 6 - 38 delanteras 650 x 20. Rawson 701, Panquehua, Las Heras.
18|9|C|974|18|9

**COMPRO** unidades usadas, modelo 62 en adelante. Buenos Aires 344, Mza. 1|10|F|31470|Pte

**CITROEN** 1972, impecable estado, particular a particular, vendo. Colón 248. 13|9|F|90215|Pte.

**CUBIERTAS** Imp., radiales, s|c., 175 x 13 - 185 x 14 - 205 x 14 - 1100 x 16. Recapadas líquido 600 x 16 - 650 x 16 - 825 x 20 - 900 x 20 - 1000 x 20 y 1100 x 20. Av. San Martín 2266, Mza.
16|9|C|339|340|18|9|D

**CITROEN** 63, buen estado, vendo. Teléf. 224726.
16|9|C|446|447|18|9|AD

**CUPE** Torino TS nuevita, vendo, recibo permuta. - M. de Rosas 461, Ciudad.
17|9|C|572|19|9

**CAMION** compro modelo 1965 en adelante, diesel. Paraguay 3151. Mendoza. 17|9|C|497|21|9

**COMPRO** camión Chevrolet 350 o Bedford, entrego a cta. Chevy mod. 72, diferencias a convenir, Tel. 261049.
17|9|F|92272|18|9

**CAMIONETAS:** Chevrolet diesel original. Brava 74|72. Rastrojero diesel 1960, Peugeot 1968, IKA 1962. Facilidades. Riccieri. San Luis 540. 17|9|C|625|19|9

**CUPE** Chevy serie 2 1973, 50.000 Kms. Particular. Vende. Permuta. Lamadrid 336, Cdad.
17|9|C|664|19|9

**CAMIONETA** Chevrolet 71, impecable, contado, facilidades, permutas. San Martín 1192, Las Heras. 17|9|C|682|20|9

**CASILLA** montante 3 camas para camioneta. San Martín 1192, Las Heras. 17|9|C|682|20|9

**CAMION** gasolero, motor Perkins 102 HP., volquete 12 toneladas y con cubiertas seminuevas, carrocería alta y baja. Precio total paga solamente el motor. - San Martín 2065, Las Heras. Taller frenos.
18|9|T|7172|18|9

**CITROEN** 67, estado impecable. Facilidades. Vendo. Espejo 519, Cdad. 18|9|C|925|18|9

**CAMION** Mercedes Benz 1967, impecable. Vendo. Permutas. Corrientes 148.
18|9|C|916|917|18|9|D

**CAMIONETA** Baqueano 1962 líquido, hoy total $ 39.000. - O'Brien y Alberdi, San José.
18|9|F|92398|18|9

**CAMBIO** Estanciera 57 por artículos del hogar usados. Máquinas de oficina. San Luis 227.
18|9|C|853|20|9|D

**CITROEN** 1969-70, vendo, permuto. Salta 979, Ciudad.
18|9|C|887|18|9

**CITROEN** 3-CV 1973, $ 75.000, de Mendoza, facilidades hasta 24 cuotas. Permutas, financiación el más bajo interés de plaza, Rioja 1448. Fendoza.
18|9|F|92446|18|9

**CITROEN** Ami-8|1973, flamante, de Mendoza, $ 80.000, facilidades hasta 24 cuotas. Permutas, financiación el más bajo interés de plaza. Rioja 1448. Mendoza.
18|9|F|92447|18|9

**CAMIONETA** Diesel 1975 c|garantía, $ 150.000 de contado. Recibo permutas, documentos uva, vino. Rioja 1448. Mendoza.
18|9|F|92448|18|9

**CAMION** Ford|1946, alta-baja, volquete. Vendo. San Juan 735.
18|9|C|935|18|9

**CAMIONETA** Dodge Diesel D.P.-100 nueva. Recibo permutas, doc. uva, vino, facilidades. 25 de Mayo 2586, casi esq. Sarmiento. Villa Nueva. Gllén. Mendoza.
18|9|F|92467|20|9

**CAMIONETA** Jeep IKA, panorámica 1969, nueva $ 60.000 y facilidades. Rioja 1448. Mendoza.
18|9|F|92449|18|9

**CIGUEÑAL** Bedford 61, importado, Standard. Vendo, Juan B. Justo 1150, Godoy Cruz. Teléfono 249057.
18|9|C|935|20|9

**CAMION** Mercedes Benz LP 315 1957, 150 H.P., cabina dormitorio, chasis largo, muy buena mecánica, detalles pintura.

**PASTO A $ 1,80**
De Primera vende finca "La Libertad" de G. Halpern, calle Las Heras, 9 km. al norte de Rutas. y Fray Luis Beltrán. Mendoza. Teléfono 243173. De 7.30 a 12.30
16|9|C|117|18|9 A

**ORO COMPRO**
PAGO MEJOR PRECIO
Joyería y Relojería "Silvi"
LAS HERAS 488 - MENDOZA
17|9|C|502|19|9

**NECESITAMOS ALQUILAR**
**GALPON CERRADO**
con oficina y teléfono o casa de corte antiguo con teléfono, preferentemente ubicado en Cuarta Sección o San José. Garantías a satisfacción. Ofertas a:
ADOLFO CALLE 1769 o al TELEFONO 216037
16|9|F|16422|18|9|A|D

**APRENDIZ ADELANTADO**
PARA LABORATORIO DIESEL - NECESITAMOS
Preferentemente con conocimientos mecánica Diesel. - Inútil presentarse sin referencias. Atenderemos personalmente de 10 a 12.30 hs.
SAN JUAN 227 - MENDOZA
17|9|F|92240|18|9

**OFERTAS 30° ANIVERSARIO**
**Giallorenzi y Cía. S.A.C.I. y F.**
SAN MARTIN 715 - Tel. 215893 - LAS HERAS

TALADRO eléctrico "Black y Decker" p/6 mm. c/u .. $ 2.100
COMPRESOR "Cavet" 3/4 H.P. 150 Lbs. s/motor c/u. a ..... $ 12.000
CORTADORA de hierro "Heraldo" p/16 mm. c/u. .. $ 4.200
CORTADORA de hierro "Heraldo" p/26 mm. c/u. .. $ 6.900
PALAS "Casildense" de palear, corazón y puntear c/u. a ..... $ 550
PALAS "Gherardi" carboneras c/u. ..... $ 690
PALAS "Lutora" de palear c/u. ..... $ 290
PALAS "Mendi" de palear y corazón c/u. ..... $ 800
AZADAS "Bellotta-Mendi" 3 lbs., imp. c/u. ..... $ 570
SERRUCHOS de podar "Peugeot" 30 cms. imp. c/u. . $ 250
MACHETES p/desmonte "Tramontina" imp. c/u. .... $ 250
PICOS "Casildense" punta y pala 102 mm. c/cabo c/u. $ 660
PICOS "Casildense" 2 puntas c/cabo c/u. ..... $ 590
MADERA Mara Boliviana, seca 1ra. calidad, Pulg. ... $ 13
TALADRO eléctrico "Caster" p/8 mm. con estuche y accesorios c/u. ..... $ 3.000
SIERRA circular "Lutora" con mesa y motor monofásico de 2 H.P. completa c/u. $ 13.500
CARRETILLA cuartilla super reforzada chapa Nº 16, rodado neumático c/u. ... $ 2.980
PALAS "Gherardi" de palear, corazón y puntear c/u . $ 600
PALAS "El Filón" de palear c/u. ..... $ 450
PALAS "Lutora" carboneras c/u. ..... $ 320
AZADAS "Bellotta-Mendi" 2 ½ lbs., imp. c/u. ..... $ 500
TIJERAS de podar "Gherardi" 24 cms. c/u. ..... $ 395
TIJERONES de podar "Altuna" 2 manos, imp. c/u. . $ 550
PICOS "Casildense" punta y pala 50 mm. c/cabo c/u. $ 600
PICOS "Casildense" pala y hacha, c/cabo c/u. .... $ 650
HACHAS "Casildense" ½ labor c/cabo c/u. ..... $ 680
HACHAS "Casildense" 1 labor c/cabo c/u. ..... $ 700
Precios al contado neto
ORG. LUIS MARTIN

**AUTOS USADOS**

AUTOMOVILES

| | |
|---|---|
| Peugeot 404 | 75 |
| Dodge 1500 | 73 |
| Renault R-6 | 74 |
| Fiat Cupé 125 | 74 |
| Renault 4 S | 73 |
| Ami 8 | 73 |
| Citroen 3 CV | 73 |
| Fiat 600 R | 72 |
| Renault R. 6 | 72 |
| Fiat 1600 bordó | 72 |
| Peugeot 504 | 70 |
| Fiat 1500 | 69 |
| Renault R-4 | 68 |
| Ford Falcon | 68 |
| Valiant IV | 67 |
| Valiant III | 64 |
| Volkswagen Blanco | 61 |

PICK UP

| | |
|---|---|
| Dodge Diesel Roja | 75 |
| Fiat 1600 | 73 |
| Peugeot T4B | 72 |
| Jeep IKA | 68 |
| Peugeot T4B | 68 |

Atención Permanente sábado todo el día

**PRIMO MESCHINI S.A.**
CONCESIONARIO DODGE
Rioja 1448 - San Juan 1457
Tel. 250800 - Mendoza
18|9|F|92432|18|9

**INSTALE AHORRANDO!**
Caños para Agua Fría y Caliente, en P.V.C., Polietileno y P.P.L.; para la Construcción, Industria y Agro
ACCESORIOS EN TODA LA LINEA.
PELICULAS DE POLIETILENO PARA ALMACIGOS.
OSCAR N. KATSUDA San Martín 79 Tel. 291353 - Mza.

**EMPLEADOS ALMACENES**
CON CONOCIMIENTO DE REPUESTOS MATERIALES DE CONSTRUCCION
Presentarse con Referencia
CONEVIAL - BABIC
OBRAS LOS REYUNOS
18|9|F|92353|19|9

**ORO**
BRILLANTES
Compro - Precio actualizado
JOYERIA ZAMORANO
Buenos Aires 140
15|9|C|64|19|9

**Ladrillos Huecos**
18x18x40, 8x18x25, 12x18x25. Elementos para techos y viguetas. - Consulte precios. - Mitre 2232, San José. - Tel 259524.
17|9|C|624|21|9

**ORO COMPRO**
SUPERO CUALQUIER OFERTA COMPRUEBELO SU CONSULTA NO NOS MOLESTA.
9 de Julio 1455 — Oficina 3 (Frente Arteta)
17|9|C|642|19|9

**SOLDADORAS ELECTRICAS**
de 150 Amp. a 350 Amp.
LA MEJOR CALIDAD Y PRECIOS
CASA BALDIN S. R. L. SAN MARTIN 565 MENDOZA
4|9|F|88260|18|9|A

**Granulado Volcánico**
CARGA INMEDIATA CON CINTA TRANSPORTADORA
$ 160-./m3 ENTREGA A DOMICILIO
CORRALON PLUS ULTRA P. de los Andes 425. Mendoza. Tel. 248045
17|9|F|92169|21|9

**AMITRANO**
Gran Remate Próximo Domingo
COMPRO O ANTICIPO DINERO POR SUS MUEBLES Art. DEL HOGAR - ANTIGUEDADES Y VARIOS.
A. VILLANUEVA 332 — TELEFONO 247711
15|8|F|90701|18|9

**REGALOS** DISTRIBUCION DE FABRICAS AGRUPADAS
PORCELANAS - CRISTALERIA - CERAMICAS - BRONCES MINIATURAS - CUADROS Y MEDALLONES DE SEDA ITALIANA - MADERA - ADORNOS - ESPEJOS - LAMINAS POLIESTER - PETIT MUEBLES.
Ventas únicamente a comerciantes y revendedores
E.M.F.I. s.c. - San Luis 324/28 - Mza. - Teléfono 217009
16|9|F|90904|28|9|A

**ORO**
PLATA-PLATINO-BRILLANTES
Análisis y Purificación de metales preciosos
Compra - Venta por mayor y Menor. Voy a domicilio. Asoc. a COVEMPA. - Sarmiento 50. Local 5 - Teléf. 244960 - Mza.
15|9|C|794|24|9

**ORO**
COMPRO AL MEJOR PRECIO
Avda. España 1679
MENDOZA
18|9|C|762|18|9

**CHILENOS**
VENDO: 1 HOTEL pleno centro, de 1ª categoría, completo para 110 pasajeros. 1 Motel para 60 pasajeros, completo, y con una pileta de natación.
Poste Restante Diario LOS ANDES a: GERENTE SOCIO (28)
18|9|C|745|18|9

**DEPARTAMENTO FRONTAL**
Edificio céntrico 150 metros propios cubiertos, 3 dormitorios, dependencias, gran recepción, $ 260.000.000. Contado y facilidades. - Inmobiliaria GARIBALDI - Garibaldi 464 - Teléfono 243397.
18|9|F|92434|18|9

**Algarrobo San Luis Viña y Parral**
Canela Misionera - Leña aserrada. - Cervantes 2379. - GODOY CRUZ 17|9|F|92281|20|9|A

**ORO** PAGO MEJOR PRECIO
JOYERIA MALIBU
Patricias Mendocinas 1519, a 20 Mts. de calle LAS HERAS.
17|9|C|635|26|9

**GRANJA AVICOLA LA COLONIA**
Huevos por mayor $ 12,00 la doc. Pollos y gallinas vivos y eviscerados. Roldán y Olascoaga - Las Heras - Mendoza.
17|9|T|07166|21|9

**Restrojero 1970**
Muy buen estado, vendo contado únicamente. Videla Castillo 3052 - Cdad. - Mendoza - Teléfono 216610.
18|9|T|07209|19|9

**CHACRAS DE CORIA**
**VENDO**
Desde 5.000 a 60.000 m2. - T/los servicios. $ 125 m2. - MITRE 1378 — CIUDAD
18|9|C|888|18|9

# Avisos Clasificados

(Viene de la Pág. anterior)

## Compra y Venta de Automotores y Cubiertas

**DE PARTICULAR** a particular vendo Chevy 1969 en hoja, poco interés. San Martín 1172, Las Heras. 18|9|C|881|19|9

**DE PARTICULAR** a particular, compro Taunus o Falcon 74|75, únicamente perfecto estado. Pago con Rally 72, Diferencia contado. Godoy Cruz 128. Mza. Tel. 257950. Horario comercio.
18|9|F|92458|20|9

**FIAT** 600-69, vendo $ 85.900 o permuto p|camioneta. - Tel. 243786.
18|9|C|859|18|9

**FIAT** 600 - 71 vendo. Benavente 4457. Villa Nueva. Teléf. 261155.
16|9|T|7102|20|9

**FIAT** 63 vendo. Benavente 4457, Villa Nueva. Teléfono 261155.
17|9|T|07138|20|9

**FORD** Taunus 1956, excelente estado, vendo. Clark 422, Ciudad.
17|9|C|453|19|9

**FALCON** 64 De Lujo Avda. de Acceso 4094 (100 mts. Arenales). Tel. 262893.
17|9|C|588|20|9

**FIAT** 125, transfiero cheq uera Escudería 80, con 9 cuotas pagadas, una oportunidad, T. 221163.
12|9|F|92289|18|9

**FESTIVAL** Fiat: Cupé 125, Cupé 600, Fiat 1600 - 1500 - 1100 - 600, Ricciari. S. Luis 540,
17|9|C|625|19|9

**FIAT** rural 1500 segunda serie 1968, vendo. Facilidades. 25 de Mayo 2997.
17|9|C|682|18|9

**FIAT** 600, mod. 69, muy buen estado. Vendo. Juan B. Justo 480. Godoy Cruz.
17|9|C|656|18|9

**FIAT** 600 - 73 - 23.000 kilómetros. Vendo contado. Garcia Mitre.
18|9|C|435|19|9

**FALCON** 1972 De Luxe y Dodge 1500, 1972, vendo. Damián Hudson 253.
18|9|C|840|18|9

**FIAT** 600 68. Total 80.000. Impecable. Vendo. Salta 979.
18|9|T|07212|18|9

**FIAT** 600 1972, vendo, permuto. Salta 979, Ciudad.
18|9|C|887|18|9

**FORD** Falcon 66, de lujo. Impecable estado. Vendo o permuto. Facilidades. Espejo 519, Cdad.
18|9|C|925|18|9

**FIAT** 1.100 1961, Chevrolet Super 1964, vendo. Permuto. Salta 979.
18|9|C|887|18|9

**FIAT** 600 1972, de Mza. $ 78.000 y facilidades, permutas. Recibo documentos de uva. Rioja 1448. Mendoza.
18|9|F|92444|18|9

**FIAT** 1500 1969, flamante, único $ 55.000 contado y facilidades. Permutas, recibimos documentos de uva y vino. Rioja 1448, Mza.
18|9|F|92445|18|9

**FALCON** Rural 1969 y Falcon 1968 impecables. San Juan 735.
18|9|C|935|18|9

**FIAT** 600|1971. Nuevo, vendo, permutas, facilidades. San Juan 735.
18|9|C|935|18|9

**FIAT** 600 modelo 72, chapa de Mendoza, 50.000 y facilidades. Total 120.000, recibo oferta de contado. Victoria 783. Villa Nueva. Guaymallén.
18|9|F|92457|18|9

**GORDINI** 67, líquido, total contado 45.000. Revolución de Mayo 1579. G. Cruz.
16|9|C|184|18|9

**GORDINI** 1967-1968-1969, flamantes. Vendo, facilidades. San Juan 735.
18|9|C|935|18|9

**GORDINI** 68, buenísimo, $ 29.000 y facilidades. Total $ 59.000 contado. San Martín 3258. C.
18|9|C|949|20|9

**GORDINI** 64 y 66, muy buenas condiciones. Olegario Andrade 641.
18|9|C|945|18|9

**JEEPS:** IKA-Willys, carozados, petiteros, cortos, largos. Liquidamos. Riccieri. San Luis 540.
17|9|C|625|19|9

**JEEP** IKA 1958, Rambler 1965. - Vendo, permuto. Salta 979, Ciudad.
18|9|C|887|18|9

**JEEP** Ika 57, motor reparado, muy bueno. San Martín 1765, Las Heras.
18|9|C|974|18|9

**LIQUIDO** Whippet 4 cubiertas y cámaras sluso, $ 15.000. Trasfer. Bandera de los Andes 1793. San José - Guaymallén.
18|9|C|935|18|9

**MERCEDES** 1112 - 1969, vendo o permuto por Rastrojero. Coronel Díaz 277, Ciudad.
16|9|C|331|332|18|9|D

**MOTOR** Deutz seminuevo, p|bombeo. Vendo. Italia esq. Murialdo. V. Nueva. T. 261370.
17|9|C|639|19|9

**MERCEDES BENZ** 220/62 impecable, vendo o permuto menor valor. Dorrego 441, Dorrego.
18|9|C|880|19|2

**MOTOR** Perkins 6.104 poco uso en marcha, vendo. Pedro Molina 284, Guaymallén.
18|9|C|908|18|9

**MOTO** Gilera Sprint modelo 68. Vendo 30.000, contado. Teléf. 245369.
18|9|C|884|18|9

**MOTOCARGA** Siambretta vendo. San Martín 2966, Las Heras.
18|9|C|974|18|9

**MOTO** Zanella 175, vendo permuto. Patricias Mendocinas 338 Las Heras.
18|9|C|974|18|9

**OCASION** Citroen 2CV. 69 líquido primera oferta. Tratar: Catamarca 51 - 1º Piso - Of. 1 Mendoza.
17|9|F|92232|18|9

**PEUGEOT** 404 1972 flamante, particular vende - Cubiertas de fábrica (Pirelli) - perfecto estado, llantas de magnesio, blanco - radio - calefacción, acepto permuta por Fiat 600 o Peugeot inferior. Espejo 953 (Dorrego).
18|9|F|92379|19|9

**PERMUTO** Fiat IAVA 1973 impecable, por Renault 6, Rural 128 o vendo. Jorge Newbery 718, Ciudad, Teléf. 258143.
18|9|C|885|19|9

**PARTICULAR** vende Fiat 600 modelo 68 en buen estado. Barrio Jardín Luzuriaga calle 34, casa 1924, Luzuriaga - Maipú.
17|9|C|527|19|9

**PEUGEOT** 404 G.P. 74 casi 0 Km. impecable Avda. de Acceso 4094 (100 mts. Arenales). Tel. 262893.
17|9|C|588|20|9

**PEUGEOT** 403, 62, muy bueno, contado, facilidades, permutas. San Martín 1192, Las Heras.
17|9|C|682|20|9

**PARTICULAR** vende Rambler Classic mod. 64, óptimo estado. Cont. y facilidades. Granaderos Nº 165, ciudad.
17|9|C|785-86|18|9|A|D.

**POR VIAJE** regalo Chevy Serie 2 impecable $ 18.000.000 ó líquido a mejor oferta hoy. Tratar Hotel Cervantes, Sr. Villaseca.
18|9|C|858|18|9

**PARTICULAR** vendo o permuto Valiant I, en Falucho 717, Dorrego. Teléfono 243398. Tratar de 8 a 14.
18|9|T|7194|20|9

**PARTICULAR** vendo Fiat 600 69, buen estado. Balcarce 76, Luján.
18|9|F|92431|18|9

**PEUGEOT** 504, muy bueno, pesos 100.000 y 24 cuotas. Permutas, facilidades. Rioja 1448. Mendoza.
18|9|F|92441|18|9

**PEUGEOT** 404 nuevo, 1975, a estrenar. Vendo, recibo permutas, financiación. Rec. doc. uva vino. Rioja 1448. Mendoza.
18|9|F|92442|18|9

**POLARA** 1968, reparado a nuevo, permuto, facilidades. Olegario Andrade 641.
18|9|C|945|18|9

**R4-S/74**, vendo $ 139.500, ó permuto por camioneta. - Tel. 243786.
18|9|C|859|18|9

**RURAL** Unión 66, contado, facilidades, permutas. San Martín 1192, Las Heras.
17|9|C|682|20|9

**RENAULT** 12/71. Avda. de Acceso 4094 (100 mts. de Arenales). Tel. 262893.
17|9|C|587|20|9

**RENAULT** 12 0 km., vendo o permuto. - Catamarca 20 y 24, Ciudad.
18|9|C|870|18|9

**RENAULT** 850 mod. 69, 65.000 km. reales, cubiertas nuevas. Contado $ 65.000. - Castelli 150, Godoy Cruz.
18|9|C|871|18|9

**RENAULT** Dauphine 1962 de Mendoza, bueno, líquido hoy total $ 29.000. O'Brien y Alberdi, San José.
18|9|F|92337|18|9

**RASTROJERO** 1968 y 66 doble cabina, reparados. Vendo. San Juan 735.
18|9|C|935|18|9

**RENAULT** R-6 1972. Lo que se dice una joya $ 70.000 y facilidades hasta 24 cuotas. Permutas, financiación el más bajo interés de plaza. Rioja 1448. Mendoza.
18|9|F|92446|18|9

**RENAULT** 4-L 1964, 45.000 contado urgente. Salta 979, Ciudad.
18|9|C|887|18|9

**RASTROJERO** modelo 66, impecable, vendo. Bandera de los Andes 3097, Guaymallén
18|9|C|961|18|9

**RENAULT** 63, Fiat 600 65, 4-L 65-64. Perú Este 3301, Ciudad.
18|9|C|974|18|9

**SIAMBRETTA** de lujo 125cc vendo contado. Tucumán 294 G. Cruz. Teléfono 241926.
18|9|C|822|18|9

**SIAM** 63 buen estado, vendo o permuto. Facilidades. Espejo 519, Cdad.
18|9|C|925|18|9

**SIAMBRETTA** Standard $ 13.900. Zanella Rutera 68 $ 14.900 total. Facilidades. San Martín Nº 3258. Ciudad.
18|9|C|949|20|9

**SIAMBRETTA** 125, modelo 1960, vendo. Perú 676. Tel. 246768.
18|9|C|946|20|9

**TORINO** Gran Routier 74, última serie, una joya; gomas radiales, matafuego, seguro completo. Acepto Fiat familiar 128 R-6 a cta. precio. Catamarca 373, Mendoza.
18|9|C|911|18|9

**TRACTOR** a oruga compro. Pago efectivo y fertilizante. Benavente 591, G. Cruz. T. 223536.
16|9|C|354|22|9

**TAUNUS** 58 vendo. - Benavente 4457, Villa Nueva. Teléfono 261155.
17|9|T|07139|20|9

**T4B** 71 con cúpula. Avda. de Acceso 4094 (100 mts. Arenales). Tel. 262893.
17|9|C|587|20|9

**TOTAL** contado 990 mil, regalo motocarga Luján-Car, motor ajustado, gomas nuevas. Colombia y Pedro Molina. Barrio Cantú Caroglio. Villa Nueva.
18|9|F|92463|18|9

**TRACTOR** Deutz A-40, viñatero, $ 160.000, financio. Gutiérrez 375.
18|9|C|959|18|9

**TORINO 300 S 1969, a toda prueba**, financio. Olegario Andrade 641.
18|9|C|945|18|9

**VENDO** Renault modelo 66, buen estado. Tratar de 15 a 20 hs.: Francisco de la Reta 866, San José, Guaymallén.
16|9|F|90935|19|9

**VENDO** Rastrojero modelo 1971, impecable, con carrocería de madera. Godoy Cruz 264. San José.
17|9|T|7157|19|9

**VENDO** o permuto por coche grande o camioneta, modelo 72 en adelante, terreno 7 1|2 Has. en El Chilcal, Las Heras, diferencia convenir. Tratar Godoy Cruz 2234. San José, con dueño y s. intermediarios.
17|9|C|473|18|9

**VENDO** Taxi Falcon 70 o permuto. Coronel Diaz 65, Ciudad.
17|9|T|7160|21|9

**VENDO** colectivo Bedford 62, rectificado. Miller 371. Dorrego.
17|9|C|544|545|22|9|D

**VENDO** cupé Chevy SS|71, caja ZF, impecable. Cupé Torino 69 y camioneta Peugeot 73, última serie, c|cobertura. Olavarría 92|98 B. Floresta. Tel. 262197.
17|9|F|92287|18|9

**VENDO** motor Bedford Diesel, completo, recién reparado, funcionando. Tratar con Sr. Correnti, en San Martín 540, Godoy Cruz.
17|9|F|92285|18|9

**VENDO** Pick-up Jeep mod. 1959, chasis largo, perfecto estado. 20 de Junio 152 - Godoy Cruz. Mendoza.
17|9|C|443-44|19|9|D.

**VENDO** Círculo Citroen. Teléfono 244285.
18|9|T|07199|19|9

**VENDO** o permuto por auto tractor 450-E; vendo o permuto Jeep IKA mod. 1962, carrozado. Gutiérrez 869, Villa Hipódromo, Godoy Cruz.
18|9|C|815|816|19|9

**VENDO** círculo Citroen Ami 8 - 13 cuotas. Garibaldi 183. Mza.
18|9|C|742|19|9

**VENDO** Chevrolet Sup. Sport, M. 69; Citroen M. 67; Renault R4, M. 68; Coche Unión M. 67; Valiant I M. 62; Rural Fiat m. 65. Corrientes 412. Ciudad.
18|9|C|771|18|9

**VENDO** o permuto Pick-up Chevrolet 1971 y cúpula Fiat 1500. San Martín 34, Godoy Cruz.
118|9|C|846|18|9

**VENDO** Chevy 1969 de lujo impecable. Aprovéchelo, interés 3,5%. San Martín 1172, Las Heras.
18|9|C|881|19|9

**VENDO** Estanciera 61 en $ 20.000. Tratar Pedro Molina Nº 1429. San José, Mendoza.
18|9|C|850|19|9|D

**VENDO** Fiat 600, 1970. Como nuevo. Adolfo Calle 77, Dorrego.
18|9|F|92417|19|9

**VENDO** o permuto carrocería Dodge 1.500 y cabina de Baqueano. San Martín 3182, Ciudad.

**VOLKSWAGEN** flamante, todo original de fábrica. Total contado $ 120.000. Rioja 1448. Mendoza.
18|9|F|92443|18|9

**VENDO** Fiat 1.500-66 motor recién reparado en muy buen estado 8 millones 300 mil. Tratar: Hungría 974, Godoy Cruz.
18|9|C|958|19|9

**VOLCADOR** Bedford 1957, motor 1964, rectificado, alta y baja, garantido, inmejorable estado acepto permutas y|o valores. San Martín 3258. Ciudad.
18|9|C|949|20|9

**VENDO:** Camión Mercedes Benz 3500 modelo 60, Pringles 242. G. Cruz.
18|9|F|91115|18|9

**VALIANT IV** 66, muy buenas condiciones, permuto. Olegario Andrade 641.
18|9|C|945|18|9

**VENDO** camión Bedford modelo 66, recibo auto o Rastrojero Nicolás Avellaneda 58. Teléfono 254432. Ciudad.
18|9|C|931|932|18|9|D

**4-S 1973** y 4-L 1966, permuto, facilidades. Olegario Andrade 641.
18|9|C|645|18|9

**VENTAS VARIAS**

A OFERTAS

**ESTANTERIAS** metálicas $ 1.830. 2 mt. x 0,30 x 0,90 - 5 Bandejas con refuerzo.

**VITRINA** vertical, de pesos 6.650 a $ 4.989. Alto: 1,80. Frente: 100, prof. 0,35.

Fábrica PETAZZI HNOS.
Ituzaingó 2454 - Tel. 251406.
16|9|C|424|22|9

**A PRECIOS** increíbles, estanterías Morwin $ 1.850, oferta limitada, mostradores vitrinas. (Amplias facilidades). - Alto S. R. L., San Martín 520. Godoy Cruz. Teléfono 220308. Mza.
4|9|F|88475|Pte.

**A BUEN** precio estanterías, guardarropas, y todo tipo de muebles metálicos p|oficina y comercio. Fabricante, Godoy Cruz 128. - Ciudad.
2|9|F|87983|1|10

**A TRAJES**, vestidos, pantalones, camisas, camas. - San Lorenzo Nº 1797. Barrio Sarmiento. - Guaymallén.
13|9|C|419|22|9

**A VENDO** Olivetti Lexicon 80 - 90 espacios, como nueva $ 11.000 contado. Alberdi 442, San José - Mendoza. Tel. 258267.
18|9|F|92466|13|9

**A OCASION** vendo sillones cuero p|escritorio y colchón pulmann 2 plazas. Sargento Cabral 364, C.
18|9|C|971|21|9

**ATENCION** señor, ahorre tiempo, pesos y molestias de solicitud y firma, compre mosaicos de la mejor calidad a solo $ 95 el metro, puesto en su casa entregamos en el acto fábrica Del Norte. Independencia 301, Las Heras. Teléfono 255867.
17|9|C|682|21|9

**AZULEJOS** blancos primera vendo 20 mts2. Granaderos 2810. Ciudad.
18|9|C|804|18|9

**ATENCION:** se venden todo los muebles de una casa por ausentarse dueño, comedor, juego de dormitorio etc. Olaya. P. de Tomba 699, G. Cruz.
18|9|C|900|18|9

**AMPLIFICADOR** 60 vatios, vendo barato, Gobernador González 885, Cdad.
18|9|C|891|892|18|9|D

**BANCOS** escolares, balanzas abanico, vitrinas mercería, armarios metálicos, juegos peluquería hombre, motores ¼, mesones, mesas, mostradores, máquinas pintar, radios - combinados, bicicletas, máquinas coser, aparadores americanos, alacenas, artículos varios, precios ocasión, Coronel Plaza 63, Cdad.
18|9|C|964|18|9|

**BALANZAS**, cortadoras de fiambres, sierras y picadoras de carne, heladeras comerciales. Unidades nuevas y usadas. Amplios créditos. San Martín 202. Ciudad.
1,7|F|32311 Pte.

**BALANZAS**, heladeras, estanterías nuevas, usadas. Bianchi legítima. Tel. 251749. S. Martín 2614.
11|7|F|75073|Pte.

**BIANCHI** legítima, balanzas, hornos, etc. directo fábrica. Tel. 243280.
21,6|F|70842|Pte.

**BALANZAS**, heladeras comerciales, cortadoras fiambre, vendo ocasión. Lumicentro. Las Heras 637.
17|9|C|622|19|9

**BALANZA** Bianchi legítima 15 kg. vendo. Eusebio Blanco 768, Dorrego, Gllén.
18|9|C|902|19|9

**BOTE** pescador vendo, San Martín 2966, Las Heras.
18|9|C|974|18|9

**CUBIERTAS** para quemar vendo y botellas de todas clases. Bandera de los Andes 482, San José, teléfono 259271.
14|9|T|07071|18|9

**COMPRESOR**, soldadora eléctrica, autógena, herramientas gomería, pulidora. Aristides Villanueva 311.
17|9|C|440|18|9

**CONSERVADORA** de helados y fabricadora, vendo ocasión. Lumicentro. Las Heras 637.
17|9|C|622|19|9

**CAÑO** de riego 1|2, goma reforzada, plásticos todo tipo. Compre ahora. Barato. Casa "América", San Juan Nº 907 esq. Alem.
18|9|C|837|20|9

**CORTADORAS** fiambre reconstruidas a nuevo. Garantía escrita, marcas "Berkel", "Marani", etcétera, vende Montero Hnos. frente al Correo Central. Desde $ 9.500. Amplias facilidades.
18|9|F|92301|18|9

**CALEFONES** a leña, querosene, etc. Hojalatería en general, fabricación en serie Bandera de los Andes 2119.
12|9|C|598-59|17|10|D.

**CACHORROS** Collie (Lassie) vendo, padres a la vista. Barcala Nº 1352. - Godoy Cruz. Teléfono 225308.
18|9|C|794|20|9

**CACHORRITOS** ovejeros Belga, 40 días, $ 600, vendo, Clark 272, C.
18|9|T|07203|18|9|D

**CAÑOS** para perforación 6", total 30 mts. nuevos y bomba Egia 8", facilidades, Tel. 253024.
18|9|C|924|18|9

**COCINA** dos hornos, cuatro hornallas, Domec, faltan detalles, ocasión vendo, $ 2.500 pesos - Jorge Calle 208, ciudad.
18|9|C|981|18|9

**CHAPAS** de zinc nuevas, vendo o permuto auto chico. Garibaldi 490. Ciudad.
18|9|C|849|18|9

**DORMITORIOS**, comedores, living, jardín, juegos muy bonitos, espejos cristal gigantes, sillones, sillas, cunitas, coches bebé, elevadores voltaje. - Artículos varios. Precios ocasión. Coronel Plaza 63, Ciudad.
18|9|C|964|18|9

**DICHONDRA**, gramilla, césped finos y rústicos; almácigos. - Semillería La Confianza - Mercado Central - Tel. 215455.
12|9|C|807|18|9

**ESTANTERIAS** metálicas, modulares, exhibidores. Financiación Fábrica. 9 de Julio 1733. Teléfono 216535
2|1|F|20036|Pte.

**FERTILIZANTE** vendo o permuto por tractor. Dif. a convenir. Benavente 591, G. Cruz. T. 223536.
16|2|C|354|22|9

**HELADERA** vendo, Domec, a kerosene, seminueva. Tel. 221603.
18|9|C|813|20|9

**HELADERA** vitrina, 3 puertas "Carma", líquido, $ 18.000, teléfono 227126.
18|9|F|91116|18|9

**HELADERA**, garrafa gas, familiar, vendo, permutas varias mayor o menor recibo. Jorge Calle 208. Cdad.
18|9|C|980|18|9

**LIQUIDO** saldo de motores trifásicos de ½, 4 y 7,5 H.P. Pulidora chapista o pintor. Estrada 483 - Gllén.
17|9|C|464|19|9

**MOSAICOS** en todos los tipos, 1ra. calidad, financiación hasta 20 meses. Fábrica. Belgrano 122. Ciudad.
10|9|F|89820|1|10

**MOTORES** eléctricos, compresores, morsas, soldadoras. Precios oferta. San Martín 359. Las Heras.
14|9|C|449|28|9

**MAQ.** escribir Olivetti, Lexikon 80, 165 espacios, vendo, $ 22.500 Laprida 831 - Ciudad.
17|9|C|535|19|9

**MAQUINAS** escribir 5.000; sumar 1.800, garantidas. Créditos veinte meses. Pellegrini 72, ciudad. Nace San Martín 2300. Taller Armando.
18|9|C|743|30|9

**MAQUINA** escribir Olivetti Linea 88 vendo. Eusebio Blanco 768. Dorrego, Gllén.
18|9|C|902|19|9

**NECCHI**, Singer coser - bordar, otra tapicera 31K15 vendo. - Clark 262.
14|9|C|749|750|18|9|D

**OPORTUNIDAD:** Vendo 2 columnes, 2 bandejas, auriculares, microfono. Tel. 256331.
18|9|C|864|18|9

**OFERTA** colosal: juego living españos con a|cabados, sin estrenar, $ 8.900. Urgente! Huarpes 1764.
18|9|C|839|18|9

**OPORTUNIDAD** vendo sillas butacas ideal para restaurante o confitería y 3 roperos. - Coronel Díaz 498, Las Heras.
18|9T|7193|19|9

**POR** ausentarme, vendo mesa c|4 sillas, sillón, juego dormitorio, estufa. Rivadavia 430, 1er. piso, Dep. 9. Tel. 245970.
18|9|C|841|18|9

**PARTICULAR:** Vende saldo de alambre usado p|viña y alambre negro para encofrar, usados y nuevos. Estrada Nº 483. Guaymallén.
17|9|C|464|19|9

**ROPEROS**, cómodas, toilettes, camas turcas, americanas, cuchetas, etc., mesas luz, colchones, cocinas, lavarropas, calefones, tableros con caballetes, ventiladores, baúles guitarras artículos varios, precios ocasión, Coronel Plaza 63, ciudad.
18|9|C|964|18|9

**SE VENDE** perrita ovejero alemán. Tratar: San Juan 957, Ciudad.
17|9T|7189|18|9|A.D.

**TELA** para sábanas color rosado, celeste, 1,60 ancho, vendo 1.000 metros $ 89.- metro; ideal revendedor. hotel-hospedaje, total o fraccionado. "Castillo" - Alberdi 77. Ciudad.
17|9|C|437|19|9

**TARROS** para heladas, fabricación en serie. Bandera de los Andes 2119.
12|9|C|558-59|1|10|D.

**TELEVISORES** nuevos 24" P.T. con tubos Philips y circuito Well Gardner, ing. Como de garantía escrita. Teléf. 253993. Ameghino 126. Ciudad.
18|9|T|718|18|9

**TELEVISOR** Dumont 21" con antena 3.800. Colón 357. Teléfono 243006.
18|9|C|910|18|9

**VENDO** cal viva $ 150 el kilogramo ripio arena $ 20.000 el metro cúbico. Teléfono 217869.
4|9|F|88310|24|9

**VENDO** sierra sin fin carpintera marca MBL. Tratar Beltrán 376 Ciudad.
17|9|C|333|19|9

**VENDO** reparto diarios de tarde. M. Moreno 3615. Barrio Grosso, Gllén.
17|9|C|591|18|9

**VENDO** urgente Televisor Hitachi 12, Televa 17, nuevos, garantizados, juego living americano Peteribi, otro español para carstereo Mecca y Kenia. Televisor Westinghouse importado sluso. Gutenberg 31, 1er. piso. Ciudad.
17|9|C|503|504|21|9|D

**VENDO** parque de diversiones con vuelta al mundo, cinco atracciones y demás componentes. - Alvear 1211, San José, Guaymallén. Mza. Teléfono 259668.
18|9|T|7207|20|9

**VENDO** o permuto arado de cinco rejas en línea poco uso, por rastra de doce discos de veinte y dos pulgadas. Ozamis 1480. Maipú. Teléfono 972438.
18|9|F|92317|19|9

**VENTA:** Un mular y un caballo gran alzada, especial para aradura desorillar viña. - Ozamis Nº 1480 - Maipú. Teléf. 972438.
18|9|F|92319|19|9

**VENDO** estanterías, vitrinas. Tratar Lavalle 2215, Pedro Molina, Guaymallén - Mendoza.
18|9|C|743|18|9

**VENDO** surqueadora, Pasteur 222, Godoy Cruz.
18|9|C|918|919|18|9|D

**VENDO** 2 cocinas, 3 y 4 hornallas, 1.500 c|u. 5 sillas, 200 c|u. cama ½ plaza, 900. Colón 494, C.
18|9|C|907|18|9

**VENDO** urgente máquina de tejer Lady Tricot Memorama, teléfono 259590.
18|9|T|07202|19|9|D

**VENDO** heladera vitrina, Spiedo, horno pizzero chico, balanza, cortadora de fiambre, máquina de café Veigal, recibo permuta, 9 de Julio 1925, restaurant.
18|9|C|987|18|9

**VENDO** máquina coser portátil, importada, $ 14.000 Manuel A. Sáez 458, Ciudad
18|9|C|978|979|18|9|D

**A AMITRANO** - Martillero. Teléf. 247711. Aristides Villanueva 332, ofrezca muebles, antigüedades, maquinarias, artículos generales. Pagamos mejor. Anticipamos dinero. 9 6 F 12224 Pte.

**A TRAJES**, sacos, pulóveres, pantalones, camisas, vestidos, colchones, bicicletas. Teléf. 262304. Guajardo. 15|9|C|419|19|9

**COMPRO** contado motores eléctricos, amoladoras, compresores, agujereadoras de banco, soldadoras. San Martín 359. Las Heras.
14|9|C|449|28|9

**CARPINTEROS**, compro machimbradora. Vendo torno nuevo. Benavente 591. G. Cruz. T. 223536.
16|9|C|354|22|9

**COMPRO** diarios y revistas en desuso, retiro a domicilio. Teléfono 222024.
17|9|T|07155|18|9

**COMPRO** fichas IBM, retiro a domicilio. Teléfono 222024.
17|9|T|07156|18|9

**GRABADOR** portátil moderno impecable, compro al contado. Salta 645. Mendoza, de 17 a 20 horas.
18|9|C|778|18|9

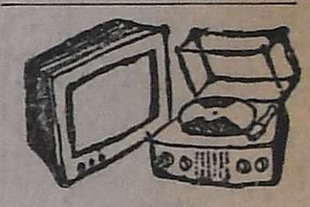

**Combinados, Cambiadores y Televisores**

**CAMBIE** el tubo de su televisor y páguelo a crédito. Garibaldi 374. Teléfono 248066.
10|8|F|81631 Pte.

**EL TECNICO** alemán no promete hacer milagros con su viejo televisor; solo lo reparará decentemente a precios razonables. Tel. 251189 ó 293472.
14|9|C|788|20|9

**REPARO** televisor, combinado, grabador. Colón 357. T. 243006.
18|9|C|910|19|9

**TELEVISORES** y combinados reparamos, cambiamos tubos. Facilidades de pago. Teléf. 253993. Ameghino 126, Ciudad.
18|9|T|7187|18|9

**Ocupaciones Varias Pedidas**

**A EMPLEADO** administrativo con práctica de ofic

# ORO

Compramos Mejor Precio

A PARTICULARES Y COMERCIANTES
GALERIA TONSA - LOCAL A-14
3|9|F|88151|18|9

## Granja Vendemos

En Reducción, totalmente instalada, galpón de 500 m. nuevo, 2.100 m. terreno, chalet 6 Dorm., gran oportunidad, facilidades. - J. F. Moreno 840. Tel. 245934.
17|9|C|615|18|9

# HIERRO

DE CONSTRUCCION NERVADO

| | | | |
|---|---|---|---|
| Nº 4,2 VARILLA 12 mts. ..... $ | 42 | CAÑOS galvanizados ½ ... $ | 295 |
| Nº 8 VARILLA 12 mts. ..... $ | 125 | CAÑOS galvanizados ¾ ... $ | 360 |
| Nº 6 VARILLA 12 mts. ..... $ | 75 | YESO .... $ | 70 |

CEMENTO $ 70

CORRALON AVENIDA

SAN MARTIN 145 - LAS HERAS - TELEFONO 216980
13|9|C|581|19|9

## BANCO DE LA NACION ARGENTINA

Solicita vivienda en alquiler para funcionario, en Mendoza —Ciudad o zonas suburbanas—, compuesta de tres dormitorios, comedor, cocina, baño y dependencias de servicio. - Tratar en Sucursal Mendoza.
18|9|F|92362|19|9

# MANAGUA 'EL BISCOCHO'

Necesita:

**Distribuidor Representante**

EN CIUDAD Y ZONA DE INFLUENCIA

REQUISITOS: Amplias referencias comerciales y bancarias.
Local adecuado.
Residencia en Mendoza.

Dirigirse por Carta a: Sr. Gerente
Donado 339 Fisherton - Rosario (Santa Fe)
18|9|F|92364|18|9

# CAMIONES USADOS

DODGE D.P. 800 1975
Carrocería madera con volquete
DODGE D.P. 600
Carrozado ... 1972
motor a 0 Km.
DODGE D.P. 500
Volcador .... 1968
MERCEDES BENZ
Carrozado ... 1955

Permutas
Recibimos Documentos de Uva
Sábado atendemos todo el día

FINANCIACION 24 MESES
PRIMO MESCHINI S.A.
25 de Mayo 2586 V. Nueva
Teléf. 262374 - Mendoza
18|9|F|92433|19|9

## VENDO LOTE ESQUINA

15 x 15 aproximadamente, 225 m2. Zona residencial Dorrego. Total m$n. 30.000.000, 50% contado. Saldo 2 semestres más interés. Por pago contado muy buen descuento. Teléfono 256739.
GUTIERREZ 732 — MENDOZA
17|9|T|07149|18|9

## Vendo Equipo M. Benz 6600

Equipado, motor Fiat modelo 75 recién asentado. Acoplado 3 ejes. Estado general excelente. O permuto por casa, departamento, finca.
ALBERDI AL 800 (frente Bodega Tosso) - DE 10 a 19 HORAS
17|9|C|482|18|9

## VENDO CAMION CHEVROLET 67

Diesel sin carrocería y volquete, buenas condiciones. Contado y facilidades. - Dorrego 660, Gllén.
17|9|T|07171|18|9

# ALFOMBRADORES

EXPERIMENTADOS QUE SEPAN COSER LAS UNIONES - NECESITAMOS
DENIEL S.A. - San Martín 1024
16|9|F|90884|18|9

# DEPARTAMENTO

COMPRAMOS HOY P/PERSONAL JERARQUICO Y. P. F.
PROVIVIENDA - Perú 1214 - TELS. 218277-255813-258054
18|9|C|829|18|9

## COMPRO MUEBLES

O ANTICIPO DINERO PARA
REMATE PROXIMO SABADO - 15.30 HORAS
Av. Colón 669 Mendoza — "BENTURINO" — Teléfonos: 248730 - 244335
15|9|F|90602|18|9

# MOSAICOS

graníticos y calcáreos
LOCALIZACION
AVDA. LIBERTAD 898 VILLA NUEVA - GUAYM.
AGENTES COMERCIALES TEL. 262557
*FINANCIACION 5,10,15 y 20 meses

# VENDEMOS

Unidad sellada, prensa hidráulica, limpiadora de bujías, curvadora de elásticos, motor F-600, Flexible de esmeril c/motor, tambores de 200 litros, elevador de vehículos, latas de 20 litros y Fiat 600/72. San Martín 1302. Teléf. 2582 - Tunuyán (Mza.).
18|9|F|92390|18|9

# ORO

COMPRAMOS
ORLY 9 DE JULIO 1181
29|8|F|86255|30|9

## Vendo Gamulanes Sacos de Napa

Surtidos en ropa de cuero, se hacen entallados, arreglo y limpieza de los mismos. - Casa Modycuer. - Entre Ríos 181 - Cdad. - T. 259216.
17|9|C|594|18|9

# Motoniveladorista

NECESITAMOS
CARRIL SARMIENTO 1342 — LUZURIAGA
17|9|F|92201|18|9

# GRATIFICARE

A QUIEN DE DATOS DE PEUGEOT 404 GRIS, TAPIZADO ROJO - PATENTE M-158185 - ROBADO
SALTA 290 — TELEFONO 22670 — SAN MARTIN
17|9|F|92071|19|9

## TINTORERIA QUINTA SECCION

Vendo o permuto. Excelente clientela. Con máquinas en perfecto estado. Recibo automóvil modelo 70 en adelante. Valor total: 25.000.000. Contado y facilidades. Mayores informes:
GUTIERREZ 732 — MENDOZA
17|9|T|07150|18|9

## ZONA INDUSTRIAL

Galpones 800 m. cubiertos, agua, fuerza motriz, sobre terreno de 3.000 m2. precio total $ 170.000 m/n. Vende: Lima Suárez y Cía. P. Mendocinas 1427 - Tel. 253833
18|9|F|92435|18|9

# ORO

COMPRA Laboratorio en Buenos Aires
CUALQUIER TITULO - MAXIMA COTIZACION EN PLAZA DINERO EN EL ACTO SIN LIMITE DE CANTIDAD
CABILDO 1559 - Local "3" - Bs. As. - Tel. 73-2727
16|9|F|90380|19|9

## PERSONA CON EXPERIENCIA

Ofrece su capacitación creativa para tareas afines a la redacción y producción de programas de radio, TV y publicidad. Amplia trayectoria profesional durante más de veinte años en Buenos Aires. Excelentes referencias.
Poste Restante P. E. (29) - Diario LOS ANDES
18|9|C|448|18|9

## COLCHONES SUAVESTAR

Simples 1 plaza $ 850, 2½ $ 1.400. Colchones dobles Suavestar 1 plaza $ 1.100, 2½ $ 1.800. Camas 1 plaza $ 900, 2½ $ 1.790. Mesa nerolite $ 1.890. Sillas escandinavas $ 390. Juego dormitorio $ 6.800. Camas cuchetas $ 2.500. Colchones Suavegon, Hulytego, Pullman, Codeflex, en todas las medidas y al mejor precio
MUEBLERIA "TIQUI-TACA"
Saavedra 390 - San José - Gllén. - Tel. 218153 (Prol. Garibaldi)
18|9|F|16457|18|9|D

## Estudio Jurídico

DACTILOGRAFA
SECRETARIA
Presentarse: Espejo 509 - 1º Piso "B" - De 16.30 a 19 horas. Con referencias.
17|9|T|07151|19|9

## Necesitamos Chofer con Experiencia

EN EQUIPO PESADO
Enviar antecedentes a: Pte. Ro S. F. (3) - Diario LOS ANDES
18|9|C|899|18|9

## NYLON - TEFLON

EN BARRAS Y PLANCHAS
AYLES
SAN MARTIN 419

## DEPARTAMENTO KOLTON

A estrenar - Entrega Mayo 1976. $ 85.000.000 contado. $ 45.000.000 5 años. - Teléfono 243365
18|9|C|578|18|9

# CASA

Compramos p/gerente Banco. Ctdo. $ 450.000. Saldo corto plazo. PROVIVIENDA - Tels 218277 - 255813
18|9|C|829|18|9

## VENDO PARQUE DE DIVERSIONES

Con Vuelta al Mundo, 5 atracciones y demás componentes. Alvear 1211, San José, Guaymallén, Mza. Teléf. 259668. 18|9|T|07207|20|9|A

## INGENIERO FORESTAL ATIENDE

Forestaciones por Desgravación Impositiva. Aptitud Forestal de su campo. Teléf. 244152. Rufino Ortega 400 - Dpto. 2 - Mendoza.
18|9|C|545|18|9

## NECESITO SOCIO/A

PROMOTOR/A INMOBILIARIA
Preferentemente con movilidad 9 de Julio 1189. 5º Piso. Ofic. 36
18|9|C|873|18|9

## Particular Vende Fiat 1600 Mod. 72

Nuevito. Vendo urgente. Por contado precio especial. Blas Barrera 87 - General Gutiérrez.
18|9|F|92387|18|9

## Guano de Cabra

Excelente transporte producción propia, entrego directamente con garantía. Cervantes 1201 Godoy Cruz T. 226149
17|9|F|92279|20|9|A

# Avisos Clasificados

(Viene de la Pág. anterior)

## Ocupaciones Varias Pedidas

**ELECTROMECANICO** con experiencia se requiere para industria. Entrevista al tel. 217327.
17|9|C|562|18|9

¡LLEGO el verano! Rectifique el cilindro de su moto. Lavalle 1031 G. Cruz.
16|9|F|91056|25|9

**NECESITO** medios oficiales muebleros. Pescadores 1147. Mendoza.
13|9|C|371|372|22|9|D

**NECESITAMOS** vendedores/ras, con o sin experiencia para la venta de la edición Bodas de Oro de la Gran Rifa de las Mil y Una Noche. Tratar personalmente con documentos argentinos, en: Avda. San Martín 651, Godoy Cruz y Belgrano 62, San Rafael.
15|9|F|90731|18|9

**NECESITO** tejedoras Lady Tricot. Knittax con suplemento traer muestra de lunes a viernes, 16 a 18 horas. Galería Tonsa. Local Saturno 140.
15|9|C|821|19|9

**NECESITO** ayudante para repartidor de carnes, de 12 a 17.30. Puevrredón 177. Godoy Cruz.
16|9|C|140|18|9

**NECESITO** chica todo el día, buen sueldo. Bandera de los Andes 1198. San José.
17|9|C|58|19|9

**NECESITAMOS** empleado farmacéutico a, todo el día. Teléfono 223765 - 220017.
18|9|C|821|19|9

**NECESITO** hombre joven para trabajar en empresa de banquetes, trabajos generales. Paraná Nº 760 - Ciudad.
18|9|T|7190|18|9

**NECESITO** oficial chapista, no presentarse si no es competente. Coronel Plaza 81.
18|9|T|7188|18|9

**NECESITO** oficial zapatero. Tratar San Lorenzo 418, Ciudad.
18|9|C|768|18|9

**NECESITO** oficiales chapistas y pintores y aprendiz adelantado, pintura. - Alvarez Thomas 141, Godoy Cruz.
18|9|T|7192|18|9

**NECESITO** vendedoreias para venta domiciliaria, viático y buena comisión, presentarse de 9.30 a 12.30 y de 16.30 a 18.30 hs. Mosconi 350, 1er. piso, ciudad.
18|9|F|91122|19|9

**NECESITO** aprendiz 16 años, tornería madera, de 9 a 12.30, de 16 a 20. San Miguel 856, Las Heras.
18|9|C|974|18|9

**OPERADOR/A** máquina de contabilidad Audit 1513 - Necesitamos. Carta manuscrita con antecedentes a este diario. Poste Restante: L. F. (25), Diario LOS ANDES.
17|9|C|557|18|9

**OFICIAL** pintor automóviles, con moto de trabajo necesito. Eusebio Blanco 127. Ciudad.
18|9|T|7213|18|9

**OFICIALES** carpinteros para taller necesito. Espejo 368. Las Heras.
18|9|C|974|19|9

**PEONES** albañiles. Vicente Gil 829..
18|9|C|968|18|9

**SEÑORITAS** buena presencia necesita Barbarellas mayor de 18 años, presentarse Rivadavia esq. Belgrano desde las 23 horas.
17|9|C|515|516|18|9|D

**SEÑORITA** necesitamos atención oficina comercial, buena presencia, dactilografía y relaciones públicas. Mitre 1354.
18|9|C|940|18|9

**SE NECESITA** medio oficial pintor - San Juan 957.
18|9|T|7197|18|9

**SE NECESITA** oficial o medio oficial albañil, presentarse en calle Azopardo 16, Godoy Cruz.
18|9|F|9112|18|9

**VENDEDOR/A** con experiencia, necesita casa Artículos del hogar y mueblería. Carta manuscrita con antecedentes. Poste Restante: L. F. (26), Diario LOS ANRES.
17|9|C|551|18|9

**VIAJANTE** necesito para productos de almacén. para el Gran Mendoza. - Lavalle 837 - San José.
18|9|T|7198|18|9

## OFRECIDAS

**CASAMIENTOS:** Album 50 fotos color y poster, 30 x 40. $ 3.000. Teléf. 220603.
13|9|C|306|22|9

**CUIDADO** enfermo, señorita jardín infante, dama compañía costura domicilio, 247364.
18|9|C|951|18|9

**ENFERMERA**, atiende enfermos a domicilio o dama de compañía. Teléfonos 248214 - 254572.

**OFRECESE** señora joven para atender boutique. Teléf. 243510, de 9 a 12.
16|9|C|220|18|9

**FRECEMOS** 2 empleadas, cocinera mucama, baby sitter, persona con retiro. Tel. 227791.
18|8|T|7216|18|8

**OFRECESE** chofer o tractorista. Pascual Toso 880. Barrio San José - Guaymallén.
18|9|C|799|18|9

**SE OFRECE** dactilógrafa, experiencia escribanía. Tratar: Tel. 225511. oGdoy Cruz.
16|9|C|272|273|18|9|D

**SEÑORA** con referencias cuida enfermos. Saavedra 955. San José.
17|9|C|542|19|9

## Ofrecidos Varios

**EMPRESA CIPOLLETTI**
DESTAPAR CLOACAS
Teléfonos 260570 - 261695
A destapar cloacas, desagües, plomería, gas, instalaciones de calefones, destape instantáneo con equipo moderno, de cañerías de agua caliente, albañilería.
18|9|C|957|18|9

**EMPRESA GODOY CRUZ**
DESTAPAR CLOACAS
DE URGENCIA:
Teléfono 244054
Atiendo: Luján - Maipú - Chacras de Coria. Destapo cañerías de agua caliente con equipos modernos. Plomería, limpieza de calefones y cocinas.
18|9|C|857|19|9

**EMPRESA NUEVA YORK**
A DESTAPAR CLOACAS:
Teléfono 246529.
Reparo y limpio calefones en el día. Sopleteo de cañerías de agua caliente. Instalación de estufas.
18|9|C|857|19|9

**"EMPRESA LOYOLA"**
A destapar cloacas, desagües, cañerías de agua caliente con sistema moderno, limpieza de calefones, plomería en general. Disque: 217460 de su empresa de confianza. "Gracias".
18|9|C|862|20|9

**A DOMICILIO** reparamos heladeras familiares, comerciales, lavarropas. Asesoramiento gratis. - Teléfono 260136. 7|9|F|25946|Pte.

**A DESAGOTE** de pozos y cámaras sépticas, destape cañerías. "La Higiénica". Brandsen 1344. Dorrego. Teléfono 291126.
22|8|C|928|21|9

**A DESTAPAR** cloacas desagües, calefones gas, plomería. "Trabajos garantidos". Tel. 250817.
3|10|F|39365|Pte.

**A - CALEFONES**, plomero gasista, lavarropas, motobombas, reparaciones inmediatas; precios razonables. Tel. 246434.
6|9|C|328|21|9

**A - PLOMI-GAS** service. Urgente: calefones, cocinas, plomería y gas en general, destapes, cloacas, instalaciones, trabajos garantidos. Tel. 252897
9|9|C|342|343|19|9

**A DOMICILIO** reparaciones d lavarropas, calefones instantaneos, cocinas, limpieza, pinturas. Rioja 355 Teléfono 216496 y 248150.
12|9|T|6949|20|9

**A DESTAPAR** cloacas, cañerías, calefones, plomería. 242948. Juan B. Justo 564, Godoy Cruz.
15|9|C|941|942|21|9|D

**A - BUEN PLOMERO**, gasista, económico. Visitas gratis. Cañerías, calefones, destape. Teléfono 2'608

**A DESTAPAR** cloacas, cañerías agua caliente, calefones, baños, plomería, pinturas. Teléfono 251469.
15|9|C|784|19|9

**A DESAGOTE** pozos, cámaras sépticas. - Destape cloacales, cañería en general. La Moderna. T. 243865.
15|9|C|61|11|10

**A HELADERAS**, lavarropas, termocalefones. Reparaciones garantidas. Silva 2938. Teléfono 250471.
16|9|C|363|15|10

**A DOMICILIO**, reparaciones, heladeras, lavarropas, cocinas, calefones. Salta 1939. Teléfono 257280.
17|9|C|592|19|9

**A DESAGOTE** de pozos limpieza de cámaras, Bº UNIMEV. M-6, C-18. - Tel. 261745.
11|3|F|40682|Pte.

**A PLASTIFICAR**, pulir, encerar pisos madera, pintar casas, plomería, gasista. Tel. 250482.
19|8|C|716|18|9

**A DOMICILIO** arreglo y coloco: bidets, inodoroso, flotantes, cocinas y calefones, cualquier tipo. 261593.
3|9|C|543|4|10

**A INTEGRAL** máquinas de coser taller especializado, todas marcas, modelos. Trabajos garantidos, vamos a domicilio - Lamadrid 430 Cdad. - Tel. 249178.
14|9|C|429|20|9

**A DESTAPE** de cañería cloaca albañal, agua, plomero arreglo calefones, gas. Tel. 223449.
12|9|76|3|10

**A PLOMERO**, destape cañerías, cloacas, agua fría, caliente, cañerías. Arreglo artefactos sanitarios, gas. - Tel. 224050.
12|9|C|914|6|10

**A PULIR** plastificar arreglar pisos madera. Caputo. Salta 1448. Teléfono 256785.
13|9|C|493|22|9

**A DOMICILIO** se ofrece plomero; servicio rápido. T. 259929.
15|9|C|766|19|9

**A DOMICILIO** se ofrece plomero, servicio rápido. T. 220322.
15|9|C|766|19|9

**A DOMICILIO** servicio mecánico para artefactos hogar. Responsabilidad empresaria. Teléfono 256683. (Horario comercio).
15|9|F|90726|19|9

**A DOMICILIO** se ofrece plomero, servicio rápido. Tel. 257286.
15|9|C|23|19|9

**A - CERRADURAS:** Coloco. Arreglos. Voy a domicilio. Servicio rápido. Tel. 245012.
16|9|C|202|19|9

**A ELECTRICIDAD:** Reparaciones, instalaciones generales. Service permanente garantido. Teléfono 255243. 17|9|T|7165|18|9

**A DOMICILIO:** Reparaciones heladeras familiare, comerciales, lavarropas. Fco. de la Reta 850. San José. Tel. 256136.
18|9|C|922|19|9

**A DESTAPAR** cloacas y desagües pluviales. Teléf. 247316.
18|9|C|773|18|9

**"A" LUSTRADOS** de muebles, encoladora restauración en general. Tel. 256700.
18|9|C|766|25|9

**ATENCION:** carpintero, voy a domicilio, restauración de muebles en general. Fabrico a medida. - Fábrica "La Universal". Confraternidad Ferroviaria 585, entre Videla Castillo y Paraguay. Tel. 253931. 15|9|C|431|19|9

**ALBAÑILERIA:** general - Refacciones. Impermeabilización techos. Pintura. Trabajos urgentes. Tel. 226045.
14|9|C|695|18|9

**ALBANIL**, techos, trabajo generales d albañilería, trabajos d urgencia. 250571.
17|9|C|603|18|9

**ARREGLO** de puertas. Carpintería general en el día. Lamadrid 211. Ciudad. Teléf. 244974.
18|9|C|783|20|9

**COLCHONERO:** Arreglo colchones pullman y de lana. Arreglo toldos. Precios especiales para hoteles y residenciales. Teléfono 216959.

**DESAGOTE** de pozos y cámaras sépticas. Teléfono 293241.
15|9|C|45|21|9

**DESOBSTRUCCIONES** de cañerías de cloacas y pluviales, únicos con equipos de cañas de india. Responsabilidad y eficiencia. Instalaciones sanitarias completas. Lencinas 123, Godoy Cruz. Mza. Teléfono 221452.
17|9|F|91104|19|9

**EMPRESA** Hércules de techos - arreglo techos de zinc, canaletas, caños, galpones - San Luis 157 Cdad. - Tel. 252411 - 217044.
14|9|C|701|702|21|9|D

**EX MECANICO** "Singer": Arreglo máquinas coser. - Tel. 240350 Godoy Cruz 6235. Guaymallén.
16|9|C|267|18|9

**ELECTRICISTA:** Instalaciones y reparaciones; lavarropas. Teléfo 242317. 18|9|C|904|18|9

**ELECTRICISTA**, plomero, trabajos generales. Urgentes. Fadelli Nº 2231. P. Molina. Tel. 242721.
18|9|C|878|19|9

**LUSTRO**, repaso, tapizo, encolo, reacondiciono cualquier mueble Tel. 262099.
17|9|C|475|476|29|9|D

**MAQUINAS** de coser, Maquicenter reparaciones, máquinas familiares, industriales, automáticas, vamos a domicilio, garantía. - Llame 254384. Federico Moreno 2165. Mendoza.
14|9|C|364|20|9

**PERFECCION** en cielorrasos premoldeados de yeso rápida colocación económicos, garantidos. Créditos. Tel. 248874.
5|9|C|113|19|9

**PLOMERO**, gasista, calefones, impermeabilizaciones techo. Precio acomodado. Espejo 156. T. 241914.
17|9|C|445|19|9

**PINTO**, empapelo, refacciono casas obras. Facilidades de pago. Tel 262099. 17|9|C|475|476|20|9|D

**SE HACEN** pozos sépticos. Teléfono 217869. 18|9|F|92365|19|9

**TECHOS**, terrazas, techos zinc, cielorrasos tergopol, pintura, garantía. Financiación. 254475.
16|9|C|251|252|18|9

**TAPICERIA** de muebles, autos, toldos, arreglos en general, teléfono 222631.
17|9|C|832|18|9

## Préstamos e Hipotecas

**CREDITOS** hipotecarios prendarios y descuentos de pagarés. Espejo 217 - Mendoza.
17|9|C|568|16|10

## Educacionales

**A ALUMNOS** secundarios preparamos todas las materias. Enseñamos a estudiar. Buenos Aires 330, 5º F. Teléfono 253639.
4|9|C|910|19|9

**A ALUMNOS** secundarios preparamos todas materias. Academia profesores especializados. S/ Martín 276. Ciudad. Teléfono 246172.
9|9|C|225|29|9

**A PRIMARIOS** y secundarios: todas las materias e idiomas. Tel. 220511. 10|9|C|519|20|9

**PROFESORA** de artes plásticas. Enseño instituto o particular. Tel. 216926. 18|9|C|769|18|9

## Academias

**CURSOS** acelerados de peinados, tinturas, cortes a la navaja, manicuría, depilación. - Beaute Angéle - San Martín y Alem - Local 15. 12|9|C|969|18|9

## Ley 11867

**LEY 11.867.** — Comunico que el señor Luis Dalmasio Rodríguez vende a María E. Sosa de Furci, la regalería denominada Arlequín, ubicada en calle Videla Correa Nº 47, de la ciudad de Mendoza. Reclamo de ley en el mismo domicilio.
15|9|C|259|19|9

## Compra y Venta de Libros

**COMPRO** libros secundarios, primarios, novelas usadas. Librería "Martín Fierro". Rivadavia 29. Teléfono 250801. 17|9|C|610|19|9



## GUARDERIAS

**CUIDAMOS** nenes por hora. Llamar Tel. 246079.
18|9|C|936|18|9

## Foto Cine Grabadores

**OLIMPUS** O.M.1 nueva, con garantía. - Beltrán 1614, Godoy Cruz.
18|9|C|823|824|19|9|D

## EXTRAVIOS

**ATENCION:** Dueño perrita longaniza marrón, encontrada en inmediaciones calle Rondeau y San Juan de Ciudad. Llamar Teléf. 291587 - Familia Carrasco.
18|9|C|781|20|9

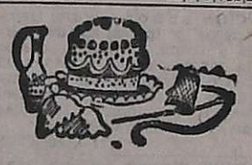

## Labores Femeninas

**MODISTA** ofrécese a domicilio. Tratar de tarde. Mitre 2632, ciudad.
18|9|C|752|19|9

## Pensión y Piezas Amobladas

**A CABALLEROS** chilenos damos alojamiento con uso cocina. $30 diarios. Montecaseros 1571.
18|9|C|947-948|20|9|D

**ATENCION:** disponemos de habitación confortable para caballero a compartir mensual. Rodríguez 737 casi esquina Aristides Villanueva, Mendoza.
17|9|T|07153|18|9

**ALQUILO** pieza amoblada: José María Godoy 92, Las Heras. Micros 1, 2, 6 y 15 (altura S. Martín al 600).
17|9|C|584|19|9

**ALOJAMIENTO** tres Srtas. Teléfono 246079.
18|9|C|933|18|9

**ALOJAMIENTO** a señoritas o señoras honorables. Tel. 240867.
18|9|C|944|18|9

**ALOJAMIENTO** de categoría para señoritas. Tel. 241052.
18|9|C|820|20|9

**ALOJAMIENTO** caballero, casa familia. Avda. España 1927.
18|9|C|941|18|9

**CASA** familia, pensión distinguida para personas ancianas. Maza 661.
14|9|C|888|20|9

**DOY** alojamiento a caballero; atención esmerada. Belgrano Nº 115. Godoy Cruz, (50 metros Supermercado VEA).
18|9|C|942|21|9

**DISPONGO** habitación a la calle amueblada para matrimonio o personas que trabajen, coclua. Paso de los Andes 2195, ciudad.
18|9|C|893|18|9

**ESTUDIANTES** linda habitación alquilo. Juan de Dios Videla Nº 754 - Ciudad.
18|9|C|810|18|9

**HOGAR** de Ancianos "Santa María" recibe enfermos e inválidos con tratamientos. Necochea 871, San José, Gllén.
10|9|C|450|20|9

**HOGAR** de Ancianos. Atención completa. Precios módicos. P. Mendocinas 778. Cdad.
10|9|C|450|25|9

**HOSPEDAJE** ofrezco habitación a matrimonio y a hombre solo doy departamento con teléfono. Videla Castillo 440. Las Heras.
17|9|C|790-91|18|9|A|D.

**OFREZCO** señora, señorita sola; compartir casa gratuitamente, sin pretensión. Absoluta reserva. Urgente. Urquiza 127, Oficina 12, Ciudad. - 255156.
17|9|C|471|18|9

**PENSION** económica a señoritas o Sras. en casa de familia. Mitre 2632, ciudad.
18|9|C|751|19|9

**RESIDENCIAL** de primera matrimonios empleados y estudiantes. Teléfono 218517. - Roque Sáenz Peña 266.
17|9|T|07136|19|9

**SRTA.** honorable necesita habitación amueblada. preferente zona céntrica. Llamar por la mañana al teléfono 217092.
17|9|C|788|-89|18|9|A|D.

## Arriendos y Cambios

**A PROPIETARIO,** alquilo urgente casa o departamento 3 ó 4 ambientes, p|funcionario bancario. Ofrecer a: F. J. Sapunar. San Lorenzo 315. Tel. 290457.
16|9|F|92107|19|9

**A PROPIETARIO** arreglo casa en concepto de alquiler. Llamar T. 214061. 17|9|C|687|19|9

**A PROPIETARIO:** urgente alquilo casa o depto. modesto. Plumerillo 1555. Villa Hipódromo.
17|9|C|605|606|18|9-D

**A MATRIMONIO** solo alquilo pequeño departamento. Pellegrini 724, Godoy Cruz.
18|9T|7191|18|9

**A EJECUTIVO** bancario, Y.P.F. o empresa, alquilo casa antisísmica, 5ta. Sección, 2 dormitorios, cochera y dependencias. Tel. 216021.
18|9|C|802-803|18|9|D.

**A $ 5.000** sexta, galpón 300 metros; 3 oficinas. Provivienda. - Perú 1214. 18|9|C|829|18|9

**A $ 7.700** casa corte antiguo, c|teléfono, regular estado; calle Chile, céntrica, 5 habitaciones, cocina, baño, 2 patios. Provivienda. Perú 1214.
18|9|C|829|18|9

**A 250.000** alquilo departamento Guaymallén, r|pintado, baño a compartir. España 1121, Cdad.
18|9|C|906|18|9

**A 400.000** alquilo casa recién pintada en barrio Independencia, Las Heras. España 1121, Cdad.
18|9|C|906|18|9

**A 350.0000** alquilo departamento en 6ª Sección, sin depósito. España 1121, ciudad.
18|9|C|906|18|9

**A 600.000** alquilo departamento 2 dormitorios, placares, piso parquet, pleno centro. España 1121, ciudad .
18|9|C|906|18|9

**A 240.000** alquilo departamento amoblado e|ciudad, baño a compartir. España 1121, ciudad.
18|9|C|906|18|9

**A 800.000** alquilo departamento finamente amoblado con teléfono en ciudad. España 1121, Cdad.
18|9|C|909|18|9

**A 1.500.000** alquilo casa desocupada ideal recidencial tiene subsuelo, planta baja y 1er. piso, 24 ambientes. España 1121, ciudad.
18|9|C|906|18|9

**ALQUILO** casa 5ª sección, 3 dormitorios, cocina, comedor diario, galería cerrada, garage, cochera, patio, despensa, $ 800.000. "Arenas Propiedades". Colón 484. 17|9|F|92262|18|9

**ALQUILAR** necesitamos casa y departamento por 1 año. Importante compañía americana. Personas mayores, 2 garantes, depósito. Provivienda. Perú 1214. T. 218277, 255813, 258054.
18|9|C|829|19|9

**ALQUILO** galpón 1.100 metros, 600 cubiertos, escritorio, entrada equipos, $ 15.000. Salta 1743.
18|9|C|861|18|9

**ALQUILO** departamento dos dormitorios, una cuadra plaza Godoy Cruz, $ 6.500. Jueves y viernes de 17 a 20 horas. Salta 645. Mendoza.
18|9|C|778|18|9

**ALQUILO** departamento 2 dormitorios, patio, calle Pascual Segura 130, Las Heras, atrás de la feria, una cuadra de San Martín, canon $ 2.000. Martillero Martínez. Visítela directamente.
18|9|C|807|18|9

**ALQUILO** galpón material, 100 mts.2 con habitación, baño y patio, 6ta. Sección. Llaves: Paso de los Andes 3080.
18|9|C|936|18|9

**ALQUILO** terraza para fiesta, pieza para bufet con teléfono. Güemes 302. San José.
18|9|T|7217|18|9

**DE PARTICULAR** a particular deseo alquilar casa, soy gerente Banco. 256583.
18|9|C|908|18|9

**NECESITO** local p|oficina, sector comprendido por calles J. V. Zapata/Colón e Córdoba/Godoy Cruz y P. Mendocinas a J. F. Moreno. Ofrecimiento a teléfono 242512 - Sr. Gómez, 8 a 12 horas.
18|9|C|860|18|9

**SIN INTERMEDIARIOS** alquilo departamento $ 7.000. Teléf. 259589.
16|9|C|200|18|9

**$ 5.000,** departamento planta alta, dormitorios, gran living, dependencia, placares, artefactos, teléfono, cuatro cuadras San Martín, Urquiza 127, oficina 12, Cdad.
18|9|C|969|18|9

## Servicio Doméstico Pedidos

**A EMPLEADAS** sin retiro. Sueldos hasta 270.000, Morón 284. Tel. 291104.
15|9|C|844|19|9

**A EMPLEADAS** necesita, buenos sueldos. Agencia. España 1683. Teléfono 259168.
16|9|C|363|19|9

**A EMPLEADA** cama adentro con referencia. Muy buen sueldo Av. España 918. Piso 2, Dpto. 2 - Ciudad. Teléfono 245279.
17|9|C|541|18|9

**A EMPLEADA** con cocina sencilla, personas mayores, departamento chico, buen sueldo. San Martín 1307, Las Heras, Mendoza. Teléfono 214397.
17|9|T|07141|18|9

**A EMPLEADA** cama adentro o afuera, sin ni planchado con referencias $ 200.000 m/n. Coronel Díaz 461, Cdad. Micro 4.
17|9|T|7179|18|9

**A EMPLEADA** servicio doméstico. cama adentro. Buen sueldo. - 9 de Julio 1230. Piso 1º C.
18|9|C|838|18|9

**A - NECESITO** empleada de 9 a 17, con referencias. Av. Acceso 5173 - Villa Nueva. Teléfono 261335. 18|9|C|866|18|9

**A EMPLEADA** cama adentro, para 3 personas, sueldo 170.000. Teléfono 217179.

**A EMPLEADA** necesito, cama adentro. Excelente sueldo. Tratar de tarde. Perú 495.
18|9|C|812|813|18|9

**A EMPLEADA** cama adentro. Los Andes 885, S. José, teléfono 257305.
18|9|C|960|18|9

**EMPLEADA** doméstica necesito cama adentro con referencias. Juan de Dios Videla 885, Cdad.
17|9|C|549|18|9

**EMPLEADA** para quehaceres domésticos, sin cocina, lavado, planchado se necesita para cota familia, de 8 a 13 horas. Sueldo 80.000 m|n. Teléfono 230377. 17|9|T|07145|18|9

**EMPLEADA** para limpieza necesito, con o sin retiro. Sueldo pesos 150.000. Bandera de los Andes 3403, Villa Nueva.
17|9|T|07152|18|9

**EMPLEADA** doméstica necesito medio día. Echeverría 1027, G. Cruz. (Barrio Bombal).
17|9|C|647|19

**EMPLEADA** cama adentro enfermera cocina con referencias. Chile 768, ciudad.
17|9|T|7201|18|9

**EMPLEADA** servicio doméstico con retiro. Avda. España 1057, 1er. piso, departamento 8.
18|9|T|7214|18|9

**EMPLEADA** necesito cama adentro. Mitre 1483, 2º piso. Departamento 23, esquina Las Heras.
18|9|T|7185|18|9

**EMPLEADA** con o sin retiro. Av. España 660. Buen sueldo.
17|9|C|699-700|18|9|AD

**EMPLEADA** cama adentro necesito con recomendaciones. Julián Barraquero 272.
18|9|C|547|18|9

**EMPLEADA** medio día, sin lavado ni planchado, corta familia. Belgrano 2840. Planta baja. Departamento 7, Cdad. Trolley 11.
18|9|C|852|18|9

**EMPLEADA** para limpieza, sin lavado, s|planchado, cama adentro. Referencias. Mitre 1483. 4º piso. Dpto. 36. Ciudad.
18|9|C|856|18|9

**EMPLEADAS** medio día y cama adentro necesito. Agencia: Salta 1587.
18|9|C|879|18|9

**EMPLEADA** cama adentro, corta familia, buen trato. Suipacha 524, Cdad.
18|9|T|07201|18|9

**EMPLEADA** necesito, 9 a 17 hs. cocina sencilla. Referencias. - Emilio Jofré 385.
18|9|C|814|20|9

**EMPLEADA** cama adentro o 9 a 19 horas. San Martín Sur 291. G. Cruz. Tel. 220913.
18|9|F|91114|19|9

**EN LUJAN** necesito 2 empleadas con o sin retiro, buen sueldo, referencias. San Martín 478, 5º Piso, Dpto. C.
18|9|F|92430|19|9

**MUCAMA** sin lavado ni planchado. Hay cocinera. Buen sueldo a convenir. - Tratar 220450.
17|9|C|436|18|9

**NECESITO** empleada, corta familia: sueldo $ 180.000 a 200.000. Tel. 227791.
18|9|T|7216|19|9

**NECESITO** empleada servicio doméstico. Olascoaga 2666, Ciudad.
18|9|F|92346|19|9

**NECESITO** empleada de 7.30 a 12.30. Garibaldi 213.
18|9|T|7208|19|9

**NECESITO** empleada cama adentro, buen sueldo. referencias. Boulogne Sur Mer 951.
18|9|T|07206|19|9

**NECESITO** empleada de 8 a 18 hs. excelente sueldo. Tratar en 1º España 2977 - Dpto. 2 ó llamar al Tel. 252168.
18|9|T|7195|19|9

**NECESITO** empleada cama adentro. Tratar Tel. 246615. 16 a 18 horas.
18|9|C|950|19|9

## OFRECIDOS

**A MORON** 284 solicite empleadas seleccionadas y garantizadas. Tel. 291104.
15|9|C|844|19|9

**A EMPLEADAS** seleccionadas Agencia España, seriedad, garantía. Teléf. 259168.
16|9|C|363|19|9

**A. LOURDES** ofrece una cocinera mucamas, cama adentro: con retiro, madre e hija, absoluta responsabilidad. Teléfono 2[illegible]
17|9|T|07137|19|9

**COCINERA** señora con nena, cama adentro. Otra por hora. 247364.
18|9|C|951|19|9

**OFRECESE** señorita servicio doméstico cama adentro. - Bautista Cocucci, calle Famatina 1[illegible] Flia. Cuello.
18|9|C|805|19|9

**SRA.** con hija que estudia y trabaja, cambia horas trabajo por vivienda independiente; de referencias. Poste Restante: S. (13) Diario LOS ANDES.
18|9|C|869|19|9

**SEÑORA** ofrécese con hija de años, trabajo, cama adentro, trabajan las dos. Julio [illegible] Cruz, Ciudad.
18|9|C|779|19|9

LINDOR COVAS — por WALTER CIOCCA

# Oscar Fornari pasó a Gimnasia de La Plata

**BUENOS AIRES**, 17 (Télam) — Las transferencias de los jugadores Fornari y Glariá, de Vélez Sársfield y San Lorenzo para Gimnasia y Esgrima de La Plata y Rácing, respectivamente, fueron las operaciones más importantes que se concretaron en la AFA.

Paralelamente se vienen desarrollando un sinnúmero de tratativas, cuyo resumen es el siguiente: Juan Carlos Nanni compró su pase a Boca Juniors en 50 millones de pesos e iría a Argentinos Juniors; Carlos Biassuto, de Rosario Central, sería transferido a Boca Juniors. A tal efecto viajará mañana a Rosario el titular de la entidad de la ribera, Alberto J. Armando. Roselli de Bánfield, estaría prácticamente adquirido por Vélez Sársfield no habiéndose establecido la cifra de su pase, aunque se conoce que en la operación sería incluido Cerqueiro.

Gimnasia y Esgrima de La Plata solicitó a Boca Juniors al puntero izquierdo Lacava Schell, a lo que el club de la ribera respondió que la operación solamente se podría llevar a cabo en trueque por Di Meola. Los jugadores de Instituto de Córdoba, Ceballos y Olmedo, podrían pasar a San Lorenzo de Almagro. También para la entidad de Boedo se concretaría la transferencia del marcador de punta Oscar Ruiz, de San Telmo.

Se supo asimismo que esta noche quedaría definitivamente concretado el pase del arquero La Volpe de Bánfield para San Lorenzo, acordándose que pasarán a la entidad del sur Cáceres, Brandly y Pitarch.

Las condiciones del pase de Fornari a Gimnasia y Esgrima de La Plata fueron un millón de pesos, al contado, en tanto que Glariá se incorporará a Rácing por dos millones y medio.

Otras operaciones ya concretadas son los pases de Bianchini, de Chacarita Juniors para Estudiantes de La Plata, en un millón doscientos mil pesos; Alejandro Quesada, del Sporting Cristal de Lima (Perú) y Morales, de Defensor de Montevideo, a Independiente, el primero a préstamo hasta fin de año y el segundo definitivo en 1.700.000 pesos. Finalmente, Rácing adquirió el pase del arquero de Estudiantes de La Plata, Leone, en 3.000.000 y el pase definitivo de Barbieri.

*Oscar Ramón Fornari: pasó a Gimnasia y Esgrima de La Plata en cien millones de pesos moneda nacional. Goles a la ciudad de las diagonales.*

## Hoy, amistoso de fútbol en San Rafael

**SAN RAFAEL.** — A cancha iluminada del club General San Martín partir de las 21 en la de Salto de las Rosas, se disputará un cotejo amistoso entre dos equipos seleccionados, con el objeto de recaudar fondos para solventar los gastos que origine el tratamiento de un jugador lesionado del club San Martín.

Uno de los seleccionados estará integrado por elementos de los clubes: Tropezón, Calle Larga, Malvinas, Campesinos y Los Claveles, todos de primera B, y el otro, integrado por jugadores de primera división "A", entre ellos, Eduardo Tazare, Norberto Rodríguez, Juan Carlos Iglesias, Norberto Rebolloso, Vicente Aballay, Rodolfo Giordano, Andrés Torres, Jorge Osvaldo Ahumada, José Weber y Horacio Dimenza, entre otros.

## Víctor Galíndez viaja a San Juan

**BUENOS AIRES**, 17. (Télam). — Viajará mañana hacia San Juan el campeón de los mediopesados, Víctor Galíndez, quien termina de defender con éxito su cetro en Sudáfrica, ante Pierre Fourié.

El boxeador desea agradecer a la Difunta Correa por su triunfo ante el africano. El viaje había sido planeado para hoy pero no lo pudo realizar por compromisos particulares. Retornará a esta capital el viernes y el sábado se presentará al público del estadio Luna Park, en ocasión de la pelea entre Galíndez y Vedia.

El titular de los semipesados concurrió ayer por la tarde, acompañado de Osvaldo Cavillón, al Instituto Radiográfico Almagro, donde se le tomaron dos placas radiográficas de su mano derecha, que se lesionó durante el combate que sostuvo con Pierre Fourié por el título de la categoría, en Johannesburgo, Sudáfrica, el sábado último.

Se le efectuaron dos radiografías (frente y perfil) y a los pocos minutos el doctor Paladino las observó y comprobó que no existía lesión ósea pero sí un derrame sinovial.

"La mano está mejorando debido al tratamiento que le indiqué después del combate en Sudáfrica, a base de antiinflamatorios y analgésicos", aclaró el facultativo.

"Galíndez tendrá que guardar reposo por espacio de 15 días —aclaró Paladino—, pero esto no le impedirá realizar "footing" por las mañanas, pero sí entrenamientos, en el gimnasio, por la tarde".

En cuanto a la herida en la nariz, cicatriza normalmente. Si no me satisface el panorama le practicaré una pequeña operación plástica", agregó Paladino.

## El caso de Saldaño, La Cruz y Flores

**BUENOS AIRES**, 17 (Télam). — El juez de instrucción, Julio Humberto Lucini, inició este mediodía la indagatoria de los tres boxeadores y dos mujeres, implicados en uu sumario de la división sustracción de automotores de la Policía Federal caratulado "encubrimiento, sustracción reiterada de automotor y tenencia de armas".

Horacio Saldaño, Ramón La Cruz, Adán Esteban Flores —los tres conocidos pugilistas— la gestora María Arias de Cano y la bailarina María del Carmen de Mayo, alias "Cleopatra", amiga de Saldaño, fueron conducidos desde el departamento de policía, donde permanecían detenidos desde el viernes, al Palacio de Tribunales.

El juez tomó declaración indagatoria a Flores quien según el sumario sería el principal acusado porque la policía estableció que había robado 15 automóviles que luego vendió con los documentos fraguados por la gestora, su cómplice.

En las primeras horas de esta tarde, el magistrado dio por terminado el interrogatorio y remitió al detenido a la alcaidía de tribunales —donde también están alojados los restantes procesados— todos incomunicados.

Trascendió que mañana continuarán los interrogatorios y careos dispuestos por el juez, quien ordenó el absoluto secreto del sumario.

## Brindisi intransferible

**BUENOS AIRES**, 17 (Télam) — Miguel Angel Brindisi, uno de los mejores valores del fútbol argentino, fue declarado intransferible en una reunión realizada por la comisión directiva de su club, Huracán.

El diestro volante era solicitado por Estudiantes de La Plata, que se ha lanzado a una agresiva campaña de reforzamiento de su plantel, en busca de reverdecer laureles.

## Los boxeadores crean entidad gremial

**BUENOS AIRES**, 17 (NA) — Mediante una resolución dictada por el Ministerio de Trabajo de la Nación, le fue concedida la personería gremial a Boxeadores Argentinos Agremiados, reconociendo a la entidad como asociación profesional de primer grado que agrupa a todos los boxeadores y ex boxeadores profesionales y aficionados con zona de actuación en todo el territorio de la República Argentina.

La resolución ministerial destaca que de la información producida por la Dirección Nacional de Asociaciones Profesionales, no existe otra entidad con personería gremial que agrupe a los integrantes de esa actividad y que sus estatutos sociales se ajustan a las disposiciones de la ley 20.165 a la vez que el numero de afiliados cotizantes que constituyen el sindicato le da carácter suficientemente representativo.

*En la práctica que realizó River Plate fueron presentados tres figuras mendocinas, Oscar Muñoz (que aparece en la fotografía en un reportaje para canal 13 de televisión), Raúl Zolorza y Hugo Cirilo Mémoli, posibles adquisiciones. Detrás de Muñoz está el director técnico Angel Labruna.* (Radiofoto de Télam).

## Fillol estará frente a Boca

**BUENOS AIRES**, 17. (Télam). — En el estadio "Monumental" de Núñez cumplió la primera práctica de fútbol, desde su arribo al país, el plantel profesional de River. Ubaldo Fillol, quien mantiene un conflicto con los directivos, se entrenó normalmente y expresó que jugará el domingo contra Boca. Fueron probados, además, tres jugadores mendocinos.

A las 16.30 comenzaron los movimientos a las órdenes del preparador físico Jorge Jairala, quien dirigió trabajos de reacción y gimnasia. Media hora después se efectuó un picado con la conducción del técnico Angel Labruna.

El equipo titular, que posiblemente sea el que enfrente al tradicional rival el domingo, estuvo constituido por Fillol; Comelles, Perfumo, Pena, Héctor López; Juan José López, Raimondo, Merlo, Alonso y Más; sólo diez jugadores. Según Labruna Pedro González será el restante.

Entre los suplentes se probaron tres valores mendocinos, Mémoli (Independiente Rivadavia), Zolorza (Argentino) y Oscar Muñoz (Deportivo Maipú). Este último, un hábil puntero derecho, impresionó muy bien y su incorporación puede quedar concretada en forma inminente, a préstamo hasta fin de año.

El arquero Fillol, consultado por Télam, dijo: "Pese a que los dirigentes aún no respondieron a mi solicitud de mejoras económicas, me entrenaré normalmente y estaré frente a Boca".

El cordobés Comelles sufrió una molestia en la rodilla izquierda y abandonó el entrenamiento minutos antes de finalizar la práctica que se produjo a las 18.

Mañana River practicará en el mismo horario y el viernes a las 11 los jugadores quedarán concentrados en el estadio Monumental, a la espera del superclásico.

### Caso Fillol

**BUENOS AIRES** 17. (NA). - Mañana por la noche se realizaría la reunión extraordinaria de la comisión directiva de River Plate, que tratará principalmente el caso del guardavallas Ubaldo Matildo Fillol y la escala de premios para el plantel durante el próximo campeonato nacional.

Esta reunión debió realizarse anoche, pero se frustró por falta de número. La ausencia de los 7 miembros del Mar 25 se debió, según dijeron sus integrantes, a que no se les cursó telegrama de citación "como es menester para realizar una reunión de carácter extraordinario".

De todas maneras, el oficialismo, sin carácter resolutivo, deliberó en la sala de sesiones del estadio Monumental en torno a los problemas más urgentes: el de Fillol las exigencias de Norberto Alonso para jugar el Nacional y los premios para el plantel durante el nacional.

En cuanto al caso Fillol, la idea del oficialismo es sancionar al jugador con una multa a raíz del incidente que tuvo en España con el médico del plantel, Héctor Melito y con el presidente de la entidad, Rafael Aragón Cabrera.

Norberto Alonso, habría pedido una suma similar a la de Fillol —100 millones— lucir la casaca "millonaria" el Nacional, pero este caso diferente ya que el arq declaró a Noticias Argent su pretensión, en cambio A so, la mantiene en reserva. nalmente, un punto import te es el de los premios. Allí diferencias entre lo pedido los jugadores y lo que Ri estaría dispuesto a conce son grandes.

FOTOS
CARNETS
FOTO LUX
ENTREGA EN 1 MINUTO
San Martín 1658, frente a San Lu
15 9 F 30 9-

Entrega Inmediata.
PICK-UP Dodge DIESEL
Máximas Facilidades.

CHRYSLER
PRIMO MESCHINI S.A.
SAN JUAN 1457 - RIOJA 1448 - Tel. 50800
San Martín: Alem 293 - Tel: 21604
San Luis: Av España 1144 - Tel. 4318

# LICITACIONES

## MINISTERIO DE ECONOMIA

Corporación de Empresas Nacionales - Ferrocarriles Argentinos - Gerencia de Vivienda

### Licitación Pública Nº 24/74

(Segundo llamado). - Construcción de 37 viviendas de tipo tradicional o industrializado, 10 viviendas en Bermejo, 5 viviendas en J. Martí, 4 viviendas en Vallecito y 8 viviendas en Pie de Palo, en la provincia de San Juan y 10 viviendas en Chepes, en la provincia de La Rioja, línea Gral. Belgrano. Las cotizaciones pueden abarcar todo el conjunto de viviendas o cada una de las correspondientes localidades.

Presupuesto oficial $ 18.500.000,00 Plazo de ejecución: 360 días corridos. Apertura: 22/10/75 a las 16 horas. Valor del pliego: $ 500,00. Consulta y venta de pliegos: en Gerencia de Vivienda, Avda. Maipú 4, 5º Piso, Of. 536, Capital Federal, de 11 a 18 horas y también en oficinas del Distrito Vía y Obras, en estaciones Mendoza y Córdoba del F. C. Belgrano y San Juan del F. C. San Martín. Forma de pago: 30 días por intermedio del Crédito Documentario Nº 6006 del Bco. Nacional de Desarrollo.

16|9|F|16421|18|9|D

## MINISTERIO DE OBRAS Y SERVICIOS PUBLICOS

### Empresa Provincial de Transportes de Mendoza

### LLAMADO A CONCURSO

**APERTURA INSCRIPCION: 22/9/75**

**CIERRE INSCRIPCION: 3/10/75**

Llámase a Concurso para cubrir 10 (diez) cargos Clase 9 (Conductor Trolebús) y 1 (uno) cargo Clase 4 (Perito Mercantil).

Pliego Condiciones: Perú 2592 - Mendoza

17|9|F|92151|18|9

## MUTUALIDAD DE EMPLEADOS Y OBREROS DE LA PROVINCIA

### LICITACIONES PUBLICAS

Llámase a LICITACIONES PUBLICAS para los días y horas seguidamente indicados, para las provisiones, a saber:

**DIA 3-10-75, a las 9 hs.:** VIVERES SECOS - 4to. Trimestre.

**DIA 3-10-75, a las 10 hs.:** POLLOS Y HUEVOS - 4to. Trimestre.

**DIA 9-10-75, a las 9 hs.:** 1 ELECTROCARIOGRAFO DE INSCRIPCION DIRECTA.

**DIA 9-10-75, a las 10 hs.:** INTRUMENTAL QUIRURGICO.

**DIA 9-10-75, a las 11 hs.:** 100 BOBINAS DE PLASTICO de espesor 125 micrones para confección carnets.

Pliegos de condiciones en División Adquisiciones y Suministros, Perú 1258 - Ciudad.

18|9|F|92386|18|9

## MINISTERIO DE ECONOMIA

Corporación de Empresas Nacionales

YACIMIENTOS PETROLIFEROS FISCALES

Destilería Luján de Cuyo

### Licitación Pública 70 Nº 171

Llámase a licitación pública para ADQUISICION DE CIZALLA COMBINADA.

Apertura: 10 de octubre de 1975, a las 11 horas, en Y. P. F., Destilería Luján de Cuyo.

Pliegos: Administración Destilería Luján de Cuyo (Compras y Contrataciones), en días hábiles de lunes a viernes de 8 a 12 horas.

Valor del pliego: Veinte pesos ($ 20,00).

16|9|F|90308|25|9

## MINISTERIO DE ECONOMIA

Corporación de Empresas Nacionales

YACIMIENTOS PETROLIFEROS FISCALES

Destilería Luján de Cuyo

### Licitación Pública 70 - Nº 168

Llámase a licitación pública para la adquisición de SULFATO DE ALUMINIO.

Apertura: Día 2 de octubre de 1975, a las 11.30 horas, en YPF, Destilería Luján de Cuyo (Mendoza).

Pliegos: Administración Destilería Luján de Cuyo (Compras y Contrataciones), en días hábiles de lunes a viernes de 8 a 12 horas.

Valor del pliego: Veinte pesos ($ 20,00).

15|9|F|90632|24|9

## MINISTERIO DE ECONOMIA

Corporación de Empresas Nacionales

YACIMIENTOS PETROLIFEROS FISCALES

Destilería Luján de Cuyo

### Licitación Pública 70 Nº 170

Llámase a licitación pública para ADQUISICION DE ANILINA AZUL Y ROJA.

Apertura: 3 de octubre de 1975, a las 12 horas, en YPF. Destilería Luján de Cuyo.

Pliegos: Administración Destilería Luján de Cuyo (Compras y Contrataciones), en días hábiles de lunes a viernes de 8 a 12 horas.

Valor del pliego: Veinte pesos (20,00).

15|9|F|90622|24|9

## MINISTERIO DE ECONOMIA

Corporación de Empresas Nacionales

YACIMIENTOS PETROLIFEROS FISCALES

Destilería Luján de Cuyo

### Licitación Pública 70 Nº 169

Llámase a licitación pública para ADQUISICION DE CABLES ELECTRICOS.

Apertura: 3 de octubre de 1975, a las 12 horas, en YPF. Destilería Luján de Cuyo.

Pliegos: Administración Destilería Luján de Cuyo (Compras y Contrataciones), en días hábiles de lunes a viernes de 8 a 12 horas.

Valor del pliego: Veinte pesos (20,00).

15|9|F|90642|24|9

## BODEGAS Y VINEDOS GIOL seic LICITACIONES

### LICITACION PUBLICA Nº 01/75 - M

Llámase a Licitación Pública con apertura en calle Juan Giol Nº 90, de Gral. Gutiérrez, Maipú, Mendoza, para el DIA 22 DE SETIEMBRE DE 1975, a las 16 horas, para adquisición de:

CINCUENTA Y SEIS (56) PUERTAS DE HIERRO Y ACERO INOXIDABLE (PARA VASIJAS VINARIAS)

Para informes y retiro de pliegos de condiciones, dirigirse a División Compras de Casa Matriz, con sede en Gómez 265, de Gral. Gutiérrez, Maipú, de lunes a viernes, de 8 a 12 horas.

Queda reservado el derecho de aceptar o rechazar total o parcialmente las ofertas recibidas.

LA EMPRESA

17|9|F|92210|18|9

## MUNICIPALIDAD DE SAN RAFAEL

### LICITACION PUBLICA

Llámase a LICITACION PUBLICA para el día 7 de Octubre de 1975, a las 11 horas, para contratar la provisión de 200 (DOSCIENTAS) PARRILLAS-REGISTROS.

Pliego de condiciones a disposición de los interesados en Oficina de Adquisiciones, en días hábiles y horario de oficina. Valor del Pliego: $ 100. Expte. Nº 155-S-1975. Resolución Nº 126 - SOPH/75.

18|9|F|92355|20|9

## MINISTERIO DE ECONOMIA

Corporación Empresas Nacionales

Yacimientos Petrolíferos Fiscales

ADMINISTRACION MENDOZA

### Licitación Pública AM. Nº 1.242

Carga y Transporte de Agua para pozos a perforar en zona este de la Administración Mendoza.

Apertura: Día 3 de octubre de 1975, a las 10.30 horas, en calle Salta 672, Godoy Cruz, Mendoza.

Valor del Pliego: $ 100,00.

8|9|F|89258|18|9

## MINISTERIO DE ECONOMIA

CORPORACION DE EMPRESAS NACIONALES

YACIMIENTOS PETROLIFEROS FISCALES

DESTILERIA LUJAN DE CUYO

### LICITACION PUBLICA 70 - Nº 172

Llámase a LICITACION PUBLICA para ADQUISICION DE ACCESORIOS PARA CAÑERIAS.

APERTURA: 10 de Octubre de 1975, a las 12 horas, en YPF, Destilería Luján de Cuyo.

PLIEGOS: Administración Destilería Luján de Cuyo (Compras y Contrataciones), en días hábiles de lunes a viernes, de 8 a 12 horas.

VALOR DEL PLIEGO: VEINTE PESOS ($ 20,00). 17|9|F|92035|26|9

## Intervención Federal en Mendoza

### MINISTERIO DE HACIENDA

### DIRECCION DE COMPRAS Y SUMINISTROS

Llámase a LICITACION PUBLICA, para los días y horas que seguidamente se detallan, con los motivos que se expresan, para atender necesidades del MINISTERIO DE BIENESTAR SOCIAL durante el 2do. Semestre de 1975.

**Apertura: 9 de Octubre de 1975**

A LAS: 9.30 Hs. - **LICITACION PUBLICA Nº 129.** Adquisición de elementos p/Cirugía y Curaciones, Hilados, Vendas y Películas para Rayos X.

A LAS: 10.00 Hs. - **LICITACION PUBLICA Nº 130.** Drogas para Laboratorio, Productos Químicos, etc.

A LAS: 10.30 Hs. - **LICITACION PUBLICA Nº 131.** Antibióticos.

**Apertura: 10 de Octubre de 1975**

A LAS: 10.00 Hs. - **LICITACION PUBLICA Nº 132.** Específicos.

A LAS: 11.00 Hs. - **LICITACION PUBLICA Nº 133.** Específicos para Neurosiquiatría.

15|9|F|92304|16|9

## MINISTERIO DE ECONOMIA

CORPORACION DE EMPRESAS NACIONALES

YACIMIENTOS PETROLIFEROS FISCALES

YACIMIENTO MENDOZA

**LICITACION PUBLICA Nº 1.231**

**ADQUISICION:** Ropa impermeable.
**APERTURA:** 8 de Octubre de 1975, a las 9 horas.

**LICITACION PUBLICA Nº 1.232**

**ADQUISICION:** Material de bulonería en general.
**APERTURA:** 8 de Octubre de 1975, a las 10.30 horas.

**LICITACION PUBLICA Nº 1.233**

**ADQUISICION:** Aserrín, terciados y maderas varias.
**APERTURA:** 9 de Octubre de 1975, a las 10.30 horas.

**LICITACION PUBLICA Nº 1.234**

**ADQUISICION:** Amortiguadores para automotores.
**APERTURA:** 9 de Octubre de 1975 a las 11.30 horas.

**LICITACION PUBLICA Nº 1.235**

**ADQUISICION:** Materiales eléctricos en general.
**APERTURA:** 10 de Octubre de 1975, a las 9 horas.

**LICITACION PUBLICA Nº 1.236**

**ADQUISICION:** Cartón aislante para electricidad.
**APERTURA:** 10 de Octubre de 1975, a las 10.30 horas.

**LICITACION PUBLICA Nº 1.237**

**ADQUISICION:** Cañería de conducción.
**APERTURA:** 10 de Octubre de 1975, a las 11.30 horas.

**LICITACION PUBLICA Nº 1.238**

**ADQUISICION:** Sal común molida.
**APERTURA:** 13 de Octubre de 1975, a las 9 horas.

**LICITACION PUBLICA Nº 1.239**

**ADQUISICION:** Sal gruesa común.
**APERTURA:** 13 de Octubre de 1975, a las 10.30 horas.

**LICITACION PUBLICA Nº 1.240**

**ADQUISICION:** Válvulas esclusas de bronce.
**APERTURA:** 13 de Octubre de 1975, a las 11.30 horas.

**LICITACION PUBLICA Nº 1.241**

**ADQUISICION:** Lámparas eléctricas.
**APERTURA:** 14 de Octubre de 1975, a las 9 horas.

PLIEGOS: Administración Mendoza - Salta 672 - Godoy Cruz, MENDOZA.

VALOR DEL PLIEGO: $ 20,00 (VEINTE PESOS).

12|9|F|16225|21|9|D

## PRESIDENCIA DE LA NACION

### COMISION NACIONAL DE ENERGIA ATOMICA

Llámase a LICITACION PUBLICA Nº 2/75, Expte. MP. Fm. 775/75 Cde. 79 para la provisión de accesorios hº negro y galvanizados. Apertura 14 de octubre de 1975. Hora: 11. Solicitar pliego en División Fábrica Malargüe. Casilla de Correo Nº 13. Malargüe. Provincia de Mendoza, de lunes a viernes de 6 a 13 horas, sin cargo.

16|9|F|90525|13|9

# Edictos Judiciales

**EDICTO.** — Primer Juzgado Civil, Tercera Circunscripcion Judicial, cita y emplaza herederos y acreedores de Luis Hermenegildo Profili, comparendo veintidos Setiembre once treinta horas. Esc. Act. Pedro C. Gianello, Secretario. 12|9|F|89908|18|9|A

**EDICTO.** — Caja de Seguro Mutual Ley. 1.828, cita cinco (5) días beneficiarios Miguel Peñaloza Aguilera para reclamos derecos seguro mutual. - Antonio Eduardo Shillagi - Director gerente. 26|9|C|139|20|9

**EDICTO.** — Orden Juez Federal de Mendoza, Secretaria C., autos Nº 48.051 - C. caratulados: "Dirección General Impositiva c/Persian Supermercados S.A. por Ejecución Fiscal", Martillero Mario Mariotti, rematará dia 22 setiembre 1975, a las 9 horas, en los Estrados del Juzgado, calle Las Heras 146, Piso 2º, Mendoza, en forma individual los siguientes bienes: Un perchero de metal; un mostrador de escritorio de metal, con tapa de fórmica, de aproximadamente 1,50 por 40 por 90 centimetros, con puertas corredizas; un escritorio de madera de 130 por 65 por 70 centimetros aproximadamente; un escritorio de metal de 90 por 70 por 80 centimetros; dos armarios de metal "Carmecal", de 140 por 45 por 180 centimetros, con puertas corredizas; dos mostradores de madera con tapa de formica de 180 por 40 por 60 centimetros, en el estado en que se encuentran. El remate se realizará sin base, al mejor postor, debiendo el comprador depositar en el acto de la subasta la seña del 10 % y la comisión del 10 % para el Martillero en manos de éste. El saldo deberá depositarse dentro de los cinco días de aprobado el remate. El retiro de los bienes a cargo exclusivo de quien resulte comprador. Exhibición calle Patricias Mendocinas 1818, Mendoza. Más informes Secretaría actuante o Martillero, Mitre 1453 Mendoza. - Mario Mariotti - Martillero Público - Mat. 1.157. 16|9|F|90818|22|9|A

**EDICTO.** — Caja de Seguro Mutual Ley 1828, cita cinco (5) días beneficiarios. Ramón Ortubia M. Orán, para reclamos derechos seguro mutual. Antonio Eduardo Schillagi. Director Gerente. 16|9|C|262|20|9

**EDICTO DE MENSURA.** — Arnold S. Süss, agrimensor, por cuenta de Agua y Energía, mensurará 100 Has. aprox. parte de mayor extensión, propiedad Gabriel Matar; calle Brandsen s n. 400 m. Este ruta Dique Cipolletti, Luján, día 26 de setiembre de 1975, hora 9. 17|9|F|92010|10|9

**EDICTO.** — Juez Primero Civil, cita, emplaza herederos, acreedores Eduardo Cubisino, comparendo nueve octubre próximo nueve y treinta. Expte. 118.347. - Luis A. Benvenuto Secretario. 15|9|C|318|25|9|A

**EDICTO** - Juez Décimo Civil cita y emplaza herederos y acreedores de Arturo Jorge Civit, audiencia diecisiete de octubre próximo, nueve horas. Autos Nº 10.657. - Juan Carlos Calderón - Secretario. 16|9|C|474|26|9|A

**EDICTO.** — Segundo Juzgado Civil, Tercera Circunscripción cita herederos y acreedores de Pablo Paula Principe o Princepe, comparendo Nueve de octubre próximo, nueve horas. - Esc. Act. Pedro José Messina - Secretario. 16|9|F|90838|26|9|A

**EDICTO.** — Juez Quince Civil, cita herederos, acreedores: Eusebio Cuello, comparendo: Octubre diez, doce horas. Expte. 38.531. Rodolfo N. Puebla, secretario. 18|9|C|174|30|9|A

**EDICTO.** — Juez Tercer Juzgado Civil, cita herederos y acreedores de Américo Vezenyi, comparendo seis de Noviembre próximo once y treinta horas. Arnaldo Andrés Frigerio, Secretario. 18|9|C|434|30|9|A

**EDICTO.** — Caja de Seguro Mutual ley 1828, cita cinco (5) días beneficiarios Francisco Sibecas Roca para reclamos derechos seguro mutual. Antonio E. Schillagi, director gerente. 18|9|C|511|22|9

**EDICTO.** — A herederos de Francisco Sibecas citase a la Caja de Jubilaciones y Pensiones de Escribanos a reclamar derecho pensionario bajo apercibimiento de [illegible] Mendoza, 15 de setiembre de 1975. 18|9|C|510|22|9

**EDICTO.** — Juez Décimo Juzgado Civil cita herederos y acreedores de Juan Luis Benatti comparendo veintisiete de Octubre próximo nueve horas. Expte. 10.509. - Juan Carlos Calderón, secretario. 18|9|C|457|18|10|A

**EDICTO.** — Juez Cuarto Civil autos 51.927 "Vitale de Bustamante Josefina c/ Gilberto Bustamante, [illegible] Gilberto Bustamante de ignorado domicilio que se ha ordenado el divorcio de los cónyuges Josefina Vitale y Gilberto Bustamante por culpa exclusiva del esposo - por causal del inciso 5 art. 67 ley 2393; declarar disuelta la sociedad conyugal; otorgar tenencia del menor Daniel Osvaldo Bustamante a la señora Josefina Vitale; imponer las costas a la parte demandada vencida; oficiar a la Dirección del Registro del Estado Civil a los efectos del art. 105 ley 2393. Calixto Mosso, juez. - Susana M. Durán, secretaria. 18|9|C|581|18|9

**EDICTO TITULO SUPLETORIO.** - Juez Décimo Tercer Juzgado Civil, cita a Pilar González de Barrera y cualquier posible interesada, para que comparezcan y contesten demanda en autos Nº 70050 "Tornello, Domingo por título supletorio". El inmueble ubica en calle 25 de Mayo s n., Villa Nueva, Dpto. Guaymallén: limita: Norte, Rosario Busso; Sud, calle 25 de Mayo; Oeste, Josefa C. de Centorbi y Este, Salvador Rundo e hijos. El término para contestar es de diez días. Oscar E. Balmes, Secretario. 18|9|C|645|27|10|A

**EDICTO.** — Caja de Seguro Mutual ley 1828, cita cinco (5) días beneficiarios Alberto César Ramón Basso Eleonori para reclamos derechos seguro mutual. Antonio E. Schillagi, director gerente. 18|9|C|784|22|9

**EDICTO.** — Caja de Seguro Mutual ley 1828, cita cinco (5) días beneficiarios Diego González Orte para reclamos derechos seguro mutual. Antonio E. Schillagi, director gerente. 18|9|C|799|22|9

**EDICTO.** — Juez Décimo Primer Juzgado Civil cita emplaza herederos y acreedores de Severo Francisco Difilippo, comparendo catorce de Octubre próximo a las doce horas. Expte. 106.100. Juan Carlos Puebla, secretario. 18|9|C|753|30|9|A

**EDICTO.** — Juez Décimosexto Juzgado Civil, Comercial y Minas Primera Circunscripción Judicial autos Nº 39078 Braconi de Sottano Carlota p/título supletorio, inmueble ubicado Distrito San José, Guaymallén, altura Bandera de los Andes 771, límites: Norte, Carlota Braconi de Sottano, 20.84 mts. Sur, Juan Andragoli y María Cabut de Guiraldes, 20.68 mts. Este, Humberto Azzaroni y otros, 71.33 mts. y Oeste, María de Acober, 73,35 mts. Superficie 1.492.95 metros cuadrados. Cita a todos interesados se consideren con derecho inmueble termino cuarenta días comparecer a estar a derecho. - Francisco Rodríguez, Secretario. - Mendoza, 6 de agosto de 1975. 11|8|C|716|22|9|A

**EDICTO.** — Juez Tercer Juzgado Civil, cita herederos y acreedores de Petrona Maya, comparendo treinta de setiembre próximo once treinta horas. Arnaldo Andrés Frigerio, Secretario. 5|9|C|766|18|9|A

**EDICTO.** — Juez Décimo Civil cita y emplaza herederos y acreedores de María Ignacia Rosalba o Ignacia Aguilera de Peña y Lillo, audiencia ocho de octubre próximo nueve horas. Autos 10.602. - Juan Carlos Calderón, Secretario. 10|9|C|441|22|9|A

**EDICTO.** — Juez Primero Civil, cita emplaza herederos, acreedores de María Luisa Ascensión Santander de Ortiz, comparendo uno octubre pxmo. Diez horas. Expte. Nº 118.409. - Luis A. Benvenuto, Secretario. 10|9|C|413|22|9|A

**EDICTO JUDICIAL.** — Juez Sexto Civil, cita y emplaza a herederos y acreedores de Aurora Barrera de Mogrovejo, comparendo uno de octubre 1975, once y treinta horas. - Roberto J. Sacchi Y., Secretario. 5|9|C|924|[illegible]

**EDICTO.** — Juez Décimo Civil cita y emplaza herederos y acreedores de Gilberto Godoy, audiencia Trece de Octubre próximo, nueve horas. Autos Nº 10.431. - Juan Carlos Calderón. Secretario. 10|9|C|340|22|9|A

**EDICTO.** — Juez Trece Civil cita herederos y acreedores de: Victoria Povolo de Estrella, comparendo día catorce de octubre próximo a las diez y treinta horas. Autos Nº 70.998. Oscar Balmes, Secretario. 10|9|C|589|22|9|A

**EDICTO.** — Juez Tercer Juzgado Civil, autos Nº 106.653 "Di Santo, Tindaro c/ Antonio F. Scortechini, p/Escrituración", notifica a Antonio Francisco Scortechini, ignorado domicilio, traslado demanda por veinte días, con citación y emplazamiento, debiendo [illegible] plazo comparecer y constituir domicilio legal dentro del radio Juzgado, bajo apercibimiento ley (art. 21, 74, 75, 165, 167 y conc. C.P.C.) - Arnaldo Andrés Frigerio, Secretario. 10|9|C|623|19|9|A

**EDICTO.** — Juez Décimo Segundo Juzgado Civil, cita herederos y acreedores autos 69.766 "Quinteros Martín, comparendo treinta Setiembre próximo, once treinta horas. Carlos M. Baronian, Secretario. 12|9|C|825|24|9

**EDICTO.** — Juez 14º Civil, autos 86.262, hace saber posibles interesados que Laureano José López solicita título supletorio por posesión veintiañal inmueble ubicado España esquina Alberdi, distrito Fray Luis Beltrán, superficie 591.83 m2., lindando, Norte: Juan Luna Martín, 19.80 metros; Sur: Francisco Rodríguez, 29.88 metros; Segundo inmueble, constante superficie 1.462.98 m2., limitando Norte: Rivadavia 38.40 mts.; Sur: Calle Pública de la plaza 31 mts. y línea quebrada de 10 mts.; Este: Alfredo Dalmazo, 11.60 mts. y Abelardo González, 28.40 mts. y Oeste: Ramón Fermín Martínez, 39.53 mts. - Felipe A. de la Fuente G., secretario. 15|9|C|66[illegible]

**EDICTO:** Juez Quinto Civil, cita y emplaza herederos y acreedores Vicente Camarasa Balleste, Josefa Teresa Poquet vda. de Camarasa, comparendo 31 de octubre 1975, 11 horas. Expte. 74.457. 18|9|C|876|30|9

CORREO ARGENTINO MENDOZA
Concesión Nº 228
Tarifa Reducida
Franqueo a Pagar
Concesión Nº 47/Dto. 8º

# LOS ANDES

MENDOZA — Jueves 18 de Setiembre de 1975

Año XCIII — Núm. 31.045

*El domingo*

# Sanjuaninos y mendocinos en el debut del Nacional 1975

El plantel de Gimnasia y Esgrima, que se encuentra concentrado desde el martes en el hotel San Francisco, de Chacras de Coria, se trasladó ayer en horas de la tarde al estadio de Chacras de Coria donde cumplió una intensa sesión de fútbol. El técnico Pedro Pablo Sará, que conversó con LOS ANDES, señaló que quedó muy impresionado del trabajo que realizaron sus dirigidos. Anticipó Sará que es muy posible que entre hoy y mañana pueda confirmar la formación del equipo para el partido del domingo en San Juan.

Por una razón de prudencia, aunque ya tiene in mente la posible alineación, sujeta a pequeñas modificaciones, Sará prefirió establecer un compás de espera hasta mañana para adelantar oficialmente la constitución del "Lobo" en el partido con Atlético - Alianza. De cualquier modo se cree que este podría ser el posible equipo: Reggi; Giardini, Vergara, Vicino y Haack; Galeassi, Ibáñez y Rico; Palavecino, Letanú o Gutiérrez y Salguero o Letanú.

La novedad más importante de la víspera fue que se incorporó a la concentración el séptimo y último refuerzo, Juan Carlos Gutiérrez.

Con respecto a la situación de Del Valle, que no se ha concentrado todavía, trascendió que se podría desvincular de la institución. Esto no pudo ser confirmado.

### Los sanjuaninos

Hernán Carlos Ramírez, el ex jugador de Newell's Old Boys, que es ahora el técnico de Atlético Alianza, ya confirmó la formación de su equipo para el domingo Será la siguiente: Tamagnone o Alberto Rodríguez; Chacón, Juan Carlos Pereyra, Julio González y Marylack o Alemán; Astrada, Oscar Lizzi y Coria; Miguel, Spadano y Aristides Rodríguez.

No es segura aún la inclusión de Eduardo Marylack. Al respecto se supo que el futbolista viajó a Buenos Aires —está en el plantel del seleccionado argentino que jugará en el torneo Panamericano a disputarse en México— para solicitar la correspondiente autorización a fin de poder actuar en los dos primeros encuentros del Nacional. Es bastante difícil que consiga ese permiso, porque la obligación de los entrenamientos es rigurosa y sin excepciones. De ahí que Alemán jugaría en ese puesto frente a Gimnasia.

Ramírez, en recientes declaraciones que formuló, dijo que es optimista aunque reconoce que el plantel no ha sido trabajado con tiempo suficiente. Señaló que los refuerzos tendrán que ganarse en la cancha el puesto de titular y opinó que hay gente nueva que aún no ha logrado complementarse con el resto del plantel. Pero admitió que el hecho de que sean excelentes jugadores facilita las cosas para lograr una rápida asimilación.

### El viaje

El viaje del "Lobo" a San Juan está previsto para el sábado, a las 18, en un ómnibus especial. Se cree que saldrán directamente desde la concentración en Chacras de Coria.

También saldrán ómnibus a la vecina provincia, para trasladar a los simpatizantes y aficionados en general que deseen presenciar el partido del "Lobo" en San Juan. En la secretaría están en venta los pasajes —ida y vuelta— al precio de 120 pesos ley. Se atenderá le 18 a 21.

*Juan Carlos Gutiérrez, el séptimo y último refuerzo del "Lobo" para el Nacional. Ayer se incorporó a la concentración en Chacras de Coria.*

*El vicepresidente de la Unión de Rugby de Cuyo, doctor Emilio Galeano y el jefe de Relaciones Públicas de Muñoz S. A., señor Antonio Castronovo, que en nuestro diario nos brindaron información sobre la actuación de "Los Pumas", prevista para el domingo.*

# Rugby de alto nivel el próximo domingo

Para brindar información acerca de la presentación del seleccionado argentino de rugby "Los Pumas", en Mendoza, el próximo domingo, visitaron la Sección Deporte de LOS ANDES, el doctor Emilio Galeano, vicepresidente de la Unión de Rugby de Cuyo, y el señor Antonio Castronovo, jefe de Relaciones Públicas de Muñoz S.A., firma que auspicia la presentación del seleccionado en nuestro medio. Como ya se anunció el rival será el representativo de la Unión de Rugby de Cuyo.

El partido se jugará en las instalaciones del club Marista, en El Challao y comenzará a las 16.30. El preliminar estará a cargo de Liceo Militar Rugby Club de Buenos Aires frente a Los Tordos, desde las 14.30 "Los Pumas" llegan a Mendoza para iniciar luego una gira por Francia. Es decir que el partido de despedida lo realizarán en nuestra ciudad. Llegarán el sábado, a las 20.45, y se alojarán en el hotel Mendoza. Regresarán el lunes a las 9.15, siempre por vía aérea.

Vienen todos los titulares, entre ellos: G. Beccar Varela, Rinaldi, Alonso, Travaglini, Casanova, Miguens, Sansot, Rodríguez Jurado, Morgan, Porta, Cappelletti, Carluccio y Daniel Beccar Varela. Destacó el doctor Galeano que la visita de "Los Pumas" supone un gran esfuerzo económico, que es factible merced al auspicio de la firma Muñoz S.A. Al respecto el señor Castronovo indicó que promueven tal espectáculo a total beneficio de la pro construcción de la Casa del Rugby de Mendoza. Las localidades costarán: mayores, 50 pesos; menores, 25 pesos.

Se indicó que la presentación de "Los Pumas" en Mendoza es con el fin de cumplir un riguroso entrenamiento, antes de partir a Francia, y en cumplimiento del programa de difusión técnica que realiza la Unión Argentina de Rugby con la colaboración de las uniones afiliadas.

El plantel mendocino está así integrado: R. Muñiz, Masera, Brandi, Morgón, Terranova, Tarquini, C. Navesi, Guarrochena, Galindo, Ituarte, Comadrán, J. Navesi, Nasazzi, Schmitch, Cruz, Crivelli, Gasull y Micheli.

*Salvador Angel Spadano, el número 9 de Atlético - Alianza en el Nacional. Un delantero que llega al gol con buen remate de media distancia.*

# Se inicia un torneo de fútbol

Entre el sábado y el domingo comenzará la disputa del torneo de fútbol denominado "Publicitario e informativo". El sábado, a las 15, jugarán Publicidad Sarmiento vs. Diario LOS ANDES; y a las 17, Diario Mendoza vs. Canal 9. El domingo, a las 9.30, Canal 7 vs. Jet Publicidad. Todos los partidos en la cancha de Correos y Telecomunicaciones, en El Sauce.

## Motocross: hoy se clausuran inscripciones

Hoy se clausurarán en Rodríguez y Godoy Cruz, Maipú, las inscripciones para participar en la competencia de motocross organizada en forma conjunta entre el Motocross Maipú y el Aero Club General Alvear que se llevará a cabo en terrenos de la entidad nombrada en segunda término, el próximo domingo a las 15.

El Motocross Maipú informó, por otra parte que el 28 del corriente realizará en Los Barrancos una prueba de la especialidad motivo por el cual se ha abierto el registro de inscripciones.

## Automovilismo

**SAN JUAN, 17 (Télam).** — El vicecomodoro Ernesto Grillo, en su caracter de miembro del comité de seguridad de la C.A.D.A.D., inspeccionó el autódromo de Zonda, con miras a la carrera de turismo nacional que se disputará en ese escenario el próximo 12 de octubre, con puntaje para el campeonato argentino.

Grillo, en compañía del titular de la Asociación Sanjuanina de Volantes que organiza la competencia, y del titular de la Dirección Provincial de Vialidad, recorrieron la pista, conviniéndose en corregir desniveles existentes en la zona de "La Viborita" que habían sido modificados para permitir el funcionamiento del kartódromo. Allí se acondicionará una vía escape para brindar mayores seguridades a los pilotos que pudieran despistarse.

# EL DEPORTE NUESTRO DE CADA DIA

Un nuevo campeonato de hóckey sobre césped femenino ha culminado. La Asociación Amateur Mendocina de ese deporte debió sortear una serie de dificultades para conseguir el desarrollo normal del mismo.

A la insuficiente cantidad de campos de juego, sin contar las pésimas condiciones del suelo de la mayoría de los mismos, se sumó la falencia de árbitros, tanto en su aspecto cuantitativo como cualitativo. Tal vez la causa de esta deficiencia fue la ausencia de un Consejo de Arbitros, lo que parece que en breve tiempo se concretará, afortunadamente. La circunstancia expuesta ocasionó inconvenientes para efectuar el desglose de encuentros todas las semanas.

También los clubes, o más precisamente las jugadoras, debieron enfrentar un agudo problema. El hóckey no escapó a la realidad nacional del desabastecimiento y alza de precios. La escasez prácticamente total de "sticks", pelotas y equipos de arquera, por solo citar los insumos más importantes, atentó contra la práctica masiva de esta manifestación deportiva.

Pese a las trabas enunciadas el torneo se realizó en sus tres categorías: primera, intermedia y juvenil, que en su final encontró indiscutibles campeones.

En primera división, una vez más, Peumayén resultó su ganador. Peumayén (ex Estrada) ya había obtenido los títulos de los años 1972 y 1973. El vicecampeonato fue para Yerutí Hóckey Club (campeón del año anterior) y también subcampeón de los años 1972 y 1973. Es decir, que la fortaleza de estos conjuntos se puso de manifiesto nuevamente. La calidad técnica de ambos es contundente.

En intermedia, Unión Club demostró que su poderío es amplio en esta división. Ya había obtenido también el halago la temporada pasada y en la actual conformó un excelente equipo. Marista y Murialdo lo acompañaron de cerca en su campaña.

En juveniles, Yerutí Hóckey Club impuso su nombre en la cúspide de la tabla de valores. Un equipo con un arsenal ofensivo asombroso y jugadoras de muchas condiciones fue su fórmula. Las "verdes" de Bermejo resultaron su más enconado rival.

Un campeonato más concluido con inobjetables vencedores y con problemas a los que habrá que poner empeño en solucionarlos para continuar la marcha ascendente del hóckey en nuestra provincia.

# Farmacias de turno en la región de Cuyo

## PROVINCIA DE MENDOZA

**Capital.** — Hasta las 24: "9 de Julio", 9 de Julio 1116, Tel. 291285; "Gennari", Fader 207, Tel. 215665; "Rex", Jujuy 198, Tel. 256202. Día y noche: "Sevilla", San Martín 1583, Tel. 257546; "Del Pueblo", F. L. Beltrán 562, Tel. 217876.

**Policlínico Fleming.** - Teléfonos: 241810 y 245792.
**Hospital Central.** - Teléfonos: 240063 y 245287.
**Hospital Emilio Civit.** - Teléfonos: 250000 y 216320.
**Hospital Ferroviario.** - Teléfono: 252600.
**Hospital El Carmen.** - Teléfonos: 220279 y 220803.
**Servicio Sacerdotal Nocturno.** - De 21 a 6.30. Tel. 255654.
**División Bomberos.** - Teléfono: 244888.
**Comando Radioeléctrico de la Policía.** - Teléfono: 244444.

**Godoy Cruz.** — Hasta las 24: "Derqui", San Martín 639, Tel. 221110; "Curie", Tiburcio Benegas 715, Tel. 227500; "La Perla", Carril Sarmiento 1670, Tel. 226082. Día y noche: "El Cóndor", Alvarez Thomas 99, Tel. 222616; "Congreso", Tucumán 395, Tel. 248703; "La Salud", Paso de los Andes 2099.
**Las Heras.** — Hasta las 24: "Real", San Miguel y Burgos, Tel. 251589; "Coronel Díaz", Coronel Díaz 348, Tel. 214689. Día y noche: "Del Norte", San Miguel 610, Tel. 251875.
**Guaymallén.** — Hasta las 24: "Litvin", Adolfo Calle 1052, Tel. 241004; "Guaymallén", Bandera de los Andes 4184, Tel. 260632. Día y noche: "San Miguel", Alem 1619, Tel. 240725; "Belgrano", Godoy Cruz 1204, Tel. 258821; "Santa Ana", Pedro Molina 925, Tel. 259197; "Santa Teresita", Godoy Cruz 2451, Tel. 261453; "Alhambra", Carril Nacional 6720, Rodeo de la Cruz.
**San Martín.** — Día y noche: "Los Andes", 9 de Julio y San Lorenzo, Tel. 21040. Hasta las 24: "Argentina", 25 de Mayo y Gutiérrez, Tel. 21218.
**Luján de Cuyo.** — Día y noche: "Berazategui", Sáenz Peña y Taboada, Tel. 980729.
**Maipú.** — Día y noche: "Gil", San Martín 124, Tel. 972212.
**General Gutiérrez.** — Hasta las 24: "Del Carril". Día y noche: "Rawson", Maza y Fleming, Tel. 972335.
**Junín.** — Día y noche: "Del Carmen", Mitre 256, Tel. 33.
**Rivadavia.** — Día y noche: "Rini", San Isidro 990, Tel. 42077.
**La Paz.** — Día y noche: "Las Chacritas", Belgrano y 25 de Mayo, Tel. 36.
**Tunuyán.** — Día y noche: "Sáenz", San Martín 970, Tel. 2019.
**Tupungato.** — Día y noche: "Moderna", Belgrano 469, Tel. 77.
**La Consulta.** — Día y noche: "Virgen de Luján", Ejército de los Andes 450, Tel. 28.
**Villa Atuel.** — Día y noche: "Tonn".
**San Rafael.** — Día y noche: "Mayo", Hipólito Yrigoyen y Buenos Aires, Tel. 24050; "Libertad", Avenida Balloffet esquina Cabildo, Tel. 22269.
**General Alvear.** — Día y noche: "Cuyo", El Libertador Norte 200, Tel. 2113.
**Malargüe.** — Día y noche: "Malargüe", San Martín 354, Tel. 88.

## PROVINCIA DE SAN JUAN

**Capital.** — Hasta las 24: "Curie", Avenida El Libertador esquina Del Bono, Desamparados, Tel. 25401; "Aberastain", Aberastain 195, Sur, Tel. 23644; "Rodríguez", Laprida 16, Oeste, Tel. 22503; "Roma", General Acha 902, Sur, Tel. 27707. Día y noche: "Santa Rosa", Recuerdos de Provincia 8; "Pintor", Tucumán 402, Sur, Tel. 24514; "España", España y C. Bustos, Rawson; "Del Parque", San Martín 672, Oeste, Tel. 25153.
**Pocito.** — Día y noche: "De Luján", Ingeniero M. Zalazar s/n., Tel. 69.
**Caucete.** — Día y noche: "López", Diagonal Sarmiento 898, Tel. 61070.
**25 de Mayo.** — Día y noche: "Balmaceda".
**Jáchal.** — Día y noche: "Jáchal".
**Albardón.** — Día y noche: "Luna".

## PROVINCIA DE SAN LUIS

**Capital.** — Día y noche: "Rivadavia", Rivadavia 645, Tel. 2145; "Santa María", Caseros 875, Tel. 4298; "Santa Rosa", San Martín y Avenida España, Tel. 4664.
**Ciudad de Mercedes.** — Día y noche: "El Aguila", Pedernera 401, Tel. 1056; "San Roque", Avenida 25 de Mayo 589, Tel. 1392; "Sarmiento", San Martín 1667, Tel. 1709.

# GUIA DEPORTIVA

### Ajedrez

La cátedra de ajedrez dependiente de la Dirección de Educación Física de la Universidad Nacional de Cuyo, convocó para hoy a las 20, a los alumnos a una reunión que tendrá lugar en la biblioteca del Centro Deportivo de esa alta casa de estudios. La nómina es la siguiente: Puec, Tarántola, Lucero, Hercovich, Suárez, Martínez, Pérez, Bonafede, Carubin, Aragonés y Lobato.

### Básquetbol

En las instalaciones de A. M. S. A. continuará hoy el torneo de básquetbol "151º Aniversario Policía Mendoza". Jugarán a partir de las 21.30, Giol vs. Y.P.F.

Por los torneos de básquetbol de cadetes y juveniles, organizado por la Asociación Mendocina de Básquetbol se jugarán el sábado desde las 16, los siguientes partidos: cadetes: Murialdo-A. Talleres; Anzorena-Agua y Energía; Rivadavia-Israelita; U.N.C.-Honor y Patria; Unión J. de Luján - Pedro Molina. Juveniles: Murialdo-Talleres; Anzorena-Agua y Energía; Rivadavia-Israelita; U.N.C.-Honor y Patria; Unión J. de Luján-P. Molina y General San Martín-Olimpia.

### Bochas

Los resultados registrados en la segunda fecha del campeonato tercetos de bochas, fueron los siguientes: primera "A": San Martín 18, A. Alvarez 4; Corralitos 18, Talleres 13; Villa Marini 17, Independiente 18; Vélez Sársfield 18, Agua y Energía 1; Murialdo 18, Cieneguita 10 y Villa Hipódromo 2, Giol 18. Primera "B": San José 18, Matadero 17; Dorrego 18, Argentina 14; Rodeo Km. 11º 14, Godoy Cruz 18 y Los Charrúas 15, J. P. Molina 18.

En la fecha continuará el torneo de tercetos para cuarta categoría. Se jugará en diversas canchas, a partir de las 20.30.

### Competencias estudiantiles

Hoy, en el Centro Deportivo se disputarán las finales de los torneos "Semana de Solidaridad Estudiantil por una Generación de Amigos" que organizó la comisión de Estudiantes de la UNC y UTN. Habrá fútbol, handbol, básquetbol y vóleibol.

Se disputaron el lunes las competencias iniciales. Los resultados fueron los siguientes: fútbol: Medicina 4, Ciencias Económicas 1; Ingeniería "B", ganó puntos, Petróleos perdió puntos; Ingeniería "A" 1, Petroleos "A" 6; Filosofía 2, Políticas 3; Ingeniería 5, Arquitectura 0; Medicina 0, Económicas 1. Básquet masculino: INEF. 101, Diseño 4; Tecnológica ganó puntos, Medicina perdió puntos; Petróleo 36, Económicas 55. Vóley masculino: Diseño 0, INEF. 3; Tecnológica 1, Económicas 3. Vóley femenino: Filosofía 2, Diseño 0; Petróleos 2, Económicas 0. Handbol: Tecnológica 27, Económicas 6; UNC 14. INEF 18.

### Cena show

Organizada por el Club Social Maipú se llevará a cabo en sus instalaciones mañana a partir de las 22, una cena que será animada con números artísticos de alta jerarquía de nuestro medio.

### Fútbol

En el camping de Luz y Fuerza en Bermejo, se disputará hoy a las 16.30 un partido amistoso de fútbol entre el representativo del club Chilectra de la República de Chile y Agua y Energía Eléctrica de Mendoza, con motivo de la festividad patria del país vecino.

—En la Liga Lasherina de Fútbol se realizará hoy a las 21.30, asamblea anual ordinaria, donde serán tratados la memoria y balance del período 1974/75, al 31 de agosto del corriente año, elección de presidente y de comisión revisora de cuentas y asuntos varios.

### Hóckey sobre césped

Organizado por la Dirección de Educación Física, proseguirá el sábado el torneo "Universidad Nacional de Cuyo". En la oportunidad a partir de las 17.30, U.N.C. vs. Los Tordos.

### Jornadas deportivas

Continuarán hoy las competencias deportivas en homenaje al jefe fundador de agencia "Alerta", Maximiliano Lescano. En las instalaciones del club Español a partir de las 20.30 se disputará el campeonato de tenis de mesa.

### Tenis

En las instalaciones del Andino Tenis Club, tendrá lugar una cena en la fecha a las 22 con motivo de agasajar a los jugadores que intervinieron en el campeonato Interclubes, organizado por la Federación Mendocina de Tenis.

### Vóleibol

En las instalaciones del club Regatas, continuará hoy el torneo "Confraternidad" de vóleibol. Jugarán a las 19, masculino, Maipú vs. CE.PA.DA.; 20, femenino, Stadio Italiano vs. Regatas, y a las 21, masculino, Vida Sana vs. Regatas.

JEANS y PANTALONES SPORTS

Para "vestir de largo" fuera de los campos deportivos.

- LEE
- WADOS
- KANSAS
- TOPEKA
- TRUE y todas las marcas

Por supuesto en:
CASA BERMUDEZ
DEPORTES
CREDITOS - BONOS
TARJETAS - MUTUALES
SAN JUAN 1408 SAN LUIS 33
MENDOZA

DESCUENTOS POR PAGO AL CONTADO
CARPAS PARA 3, 4, 6 y 8 PERSONAS
DUVE sport
VENTA A CREDITO EN 4, 5, 7 y 10 MESES
ARMERIA EL TIROLES
CUCHILLERIA - CAZA - PESCA - CAMPING
QUINTILLO CHESI e HIJOS S.R.L.
LAS HERAS 621
TEL. 217262 - MZA.

*Novedades del fútbol*

# Aldo González y Miguel A. Villegas a Atlanta

### Hoy, la Mutual con Huracán

En partido de carácter amistoso se enfrentarán esta tarde un seleccionado de la Mutual de Futbolistas de Mendoza y Huracán Las Heras. El encuentro se iniciará a las 16.30, en la cancha del "Globito". El equipo de la Mutual estará integrado en esta oportunidad por futbolistas locales que actúan en San Rafael. La nómina es la siguiente: Giacomelli, Hormigo, Cano, Torres, Jorge Deiber, Villegas, Siudmack, Chiavetta, Pedro Palazzo, Forti, Velázquez, López, Carlos Ignacio Gómez, Rosas, Alberto Garro y Pregrasso. Están citados para la hora indicada en la cancha de Huracán.

*Aldo González, el delantero de Atlético Palmira que pasó a préstamo a Atlanta por el Nacional. Puede confirmar sus buenas condiciones.*

### Amistoso "Albiceleste"

Dos partidos de carácter amistoso realizará Atlético Argentino. El domingo próximo se presentará en Tunuyán, ante el seleccionado de esa Liga. El 1º de octubre lo hará en San Rafael, frente al combinado sureño. Por esa causa el plantel "Albiceleste", que en principio iba a ser licenciado por 15 días para continuar luego las prácticas con vistas al torneo provincial, continúa con los enfrentamientos. Ayer se trabajó exclusivamente en parte física, bajo la conducción del profesor Oruez. El trabajo consistió en variados ejercicios gimnásticos, completado con juegos recreativos.

### Zolorza en River

En Atlético Argentino se nos informó ayer, oficialmente, de las últimas noticias que han recibido desde Buenos Aires en cuanto al futuro futbolístico de Raúl Rodolfo Zolorza. Lo que se nos dijo es que el futbolista fue recibido ayer en River Plate y practicó con el plantel "Millonario", bajo la atenta mirada del técnico Angel Labruna. Como se sabe el jugador "Albiceleste" se encuentra en Buenos Aires acompañado por los dirigentes González y Penín y por el técnico Abel Sklate. Para anoche u hoy a primera hora esperaban los dirigentes de Argentino nuevas y más concretas noticias sobre la situación de Zolorza.

### Viajó Mémoli

En horas de la mañana de ayer viajó a Buenos Aires el futbolista Hugo Cirilo Mémoli. Lo hizo acompañado por el dirigente "Azul", señor Adolfo Restiffo. En la metrópoli se reunieron luego con el directivo Alfredo Castro, que había viajado con anterioridad. La noticia del viaje de Mémoli la dio el titular de Independiente, señor Jorge Nanclares, quien señaló que de acuerdo a lo que se les había informado desde Buenos Aires —ayer al mediodía— el jugador iba a ser recibido en River a las 16 e iba a practicar con el resto del plantel. Adelantó además el presidente "Azul" que para anoche, o en su defecto hoy, iban a recibir nuevas noticias del futuro de Mémoli. Incluso el dirigente Restiffo viajó con toda la documentación lista por si Mémoli debe firmar mañana en la AFA. Como se sabe el registro cierra a las 21 de mañana. En principio el pase sería a préstamo por el Nacional. Con una opción a definitivo fijada en 100 millones de pesos viejos. Esa opción tiene un plazo. Vence antes de la finalización del Nacional. Repetimos entonces que el defensor "Azul" fue sometido ayer a prueba y que entre anoche y hoy esperaba el comando "Azul" la noticia de si queda o no en River.

### Oviedo en Ecuador

En forma oficial informó el Club Huracán Las Heras que se concretó el pase del arquero Alberto Sixto Oviedo al Club Barcelona, de Guayaquil, Ecuador. En un primer momento se dijo que Oviedo iría a San Lorenzo, pero ello no se concretó por la gestión de los "Santos" con el arquero La Volpe de Bánfield. A raíz de ello comenzó a practicar en Ferrocarril Oeste, hasta que tuvo la confirmación de su pase al Club Barcelona de Ecuador. También Atlanta se había interesado en Oviedo, pero ante la permanencia de Buticce es que no se lo incorporó. Para solucionar todo lo relativo a la documentación del pase de Oviedo viajará hoy a Buenos Aires el dirigente Enrique Liebermann.

### River llega el martes

Para las 19.30 del martes próximo está anunciado el arribo a Mendoza de la delegación futbolística de River Plate que al día siguiente —miércoles 24— enfrentará a Gimnasia y Esgrima por la segunda fecha del Nacional. Las autoridades "Millonarias" ya solicitaron reserva de alojamiento para 35 personas en el Hotel Mendoza. El partido entre River y el "Lobo" corresponde a la segunda fecha del Nacional.

*Alberto Sixto Oviedo, el arquero mendocino que continuará su campaña en Ecuador. Se concretó su pase al club Barcelona, de Guayaquil.*

### Aldo González en Atlanta

Quedó concretado el pase de Aldo González a Atlanta. Según se supo la operación es a préstamo por el Nacional. El otro futbolista que practica actualmente en el plantel "Bohemio" es Miguel Angel Villegas, también de Atlético Palmira. Su pase podría quedar resuelto entre hoy y mañana si Atlanta decide retenerlo en sus filas por el Nacional. Lo de Aldo González ya se confirmó.

### Lista de buena fe

Se informó oficialmente en Gimnasia y Esgrima que hoy quedará confeccionada la lista de buena fe, con la nómina de los 35 futbolistas que el "Lobo" utilizará durante el desarrollo del certamen Nacional. Esa lista será presentada a la Liga Mendocina, quien antes de las 20 de mañana deberá cursarla a la AFA.

### Muñoz quedaría en los "Millonarios"

Muy buena impresión causó Oscar Roberto Muñoz en la práctica que ayer cumplió junto al plantel de River Plate. Eso se supo mediante noticias recibidas desde Buenos Aires. Al parecer, de acuerdo a la información de las agencias noticiosas, Muñoz impresionó por su velocidad y su habilidad. Es por ello que podría quedar en River. Entre anoche y hoy podrían surgir novedades más concretas.

### Piden a Legrotaglie

Mediante una nota oficial, firmada por la gran mayoría del plantel de la entidad y dirigida a la comisión directiva, los futbolistas de Gimnasia y Esgrima han solicitado a las autoridades de la institución el retorno de Víctor Antonio Legrotaglie al primer equipo por considerarse valiosos sus servicios en el Nacional. La iniciativa surgió de los futbolistas y tendría el apoyo de numerosos allegados, que también respaldan la vuelta de Legrotaglie al fútbol activo. En la nota se solicita asimismo que Víctor sea incluido en la lista de buena fe. Sobre esa nota se nos informó oficialmente ayer, por intermedio de la gerencia del club, que el señor Samuel Kolton la recibió el martes en horas de la noche. Y se nos anticipó la posibilidad de que sea tratada en la reunión de esta noche por la comisión directiva "Blanca y negra". No se nos informó si los futbolistas la han firmado, pero se sabe que sería la mayoría del actual plantel del "Lobo".

*Miguel Angel Villegas, otro futbolista de los "Jarilleros" que podría quedar en Atlanta. Está a prueba y entre hoy y mañana se define su pase.*

### Gestiones de hinchas

Un nutrido grupo de simpatizantes de Gimnasia y Esgrima visitó anoche LOS ANDES para señalar que apoyan el retorno de Víctor Legrotaglie al "Lobo" y su inclusión en la lista de buena fe para el Nacional. Vinieron con las notas que presentarán hoy —afirmaron— a la comisión directiva solicitando se dé curso al pedido que formulan. Esas notas exhibían numerosas firmas.

# Raúl Pérez y Gilberto López pelean mañana

Habrá boxeo mañana en la Asociación Mendocina de ese deporte. En el combate de fondo se enfrentarán el mendocino Raúl "Nico" Pérez y el campeón uruguayo Gilberto López.

El promotor Leonardo Palladi informó que la pelea de semifondo entre Esteban Bustos y Luis Rivero, no se realizará.

En su lugar se agregaron dos combates más de aficionados cuyo detalle es el siguiente: categoría gallo, Delfín Mammani (Guaymallén) vs. Juan Sosa (San Rafael); categoría pluma, Federico Condori (Guaymallén) vs. Víctor Tapia (San Rafael); categoría medio mediano júnior, Roberto Alfaro (Tunuyán) vs. Rubén Aguilar (San Rafael); Juan Valentín (Guaymallén) vs. Jorge Talquenca (Landini), en categoría liviano y finalmente en mosca, Raúl Anchagno (Mocoroa) vs. Rubén Cornejo (Gutiérrez). Según comunicó el promotor, los dos últimos son campeones argentinos.

Los precios de las entradas serán los siguientes: ring side, $ 150; palco, $ 100; platea, $ 80; popular, $ 30; damas, niños conscriptos, a popular, $ 10.

Las boleterías se habilitarán hoy a las 17.

### Plateas "Azules"

Hasta el domingo, a las 13, tendrán plazo los abonados a plateas vitalicias y anuales del club Independiente Rivadavia para retirar la ubicación que les corresponderá para presenciar los partidos que disputará Gimnasia por el Nacional en el estadio "Azul". El sector reservado es el de las nuevas butacas individuales.

CASA BERMUDEZ S.R.L. DEPORTES

# Programa de Radio y TV

**Ofrecemos a continuación los programas de acuerdo con el detalle que nos han suministrado las respectivas radios y teleemisoras.**

VINOS GARGANTINI
SIEMPRE BUENOS SIEMPRE IGUALES

**Canal 7 - Mendoza**

12.15 Carta de ajuste con música selecta.
12.25 Apertura y santoral.
12.30 Magila gorila.
13.00 Noticiero 7 rimera edic.
13.30 Antes de la historia.
13.35 Matinée primera sección: 'Lucha heroica'.
15.30 Matinée segunda sección: "Terror en el tren".
17.00 Ayer fue mentira.
17.30 Buenas tardes, mucho gusto
19.00 El show de la pantera Rosa
19.30 Tía Peluca y yo.
20.30 Noticiero 7 segunda edición
21.00 Barbra Streisan y otros instrumentos musicales.
22.30 Los novatos.
23.30 Crisis mundial.
0.30 Palabras para recordar - Secret. Medios Comunic.

**Canal 9 - Mendoza**

12.30 Noticiero en directo.
13.30 La hora de Andrés.
14.30 Cine para la familia: "El Idolo", con Alberto Closas.
16.00 Ben Casey.
17.00 Otra vez ayer.
17.30 Valle de pasiones.
18.30 Este es mi mundo.
19.00 Dibujos animados.
20.00 Patrulla juvenil.
21.00 Noticiero Nueve.
21.30 Alguien por quien vivir.
22.30 Juan del Sur.
24.00 Nuestro mundo.

EL PLACER DE VIVIR

**LRA 6 y LRA 34 Radio Nacional Mendoza**

6.35 Efemérides argentinas.
6.40 Por los senderos de la Patria.
7.15 Por los senderos de la Patria.
7.30 Dirección Provincial de Bosques.
7.45 Orquestas típicas.
8.05 Notas y música para usted.
9.15 Variedades musicales.
9.30 Boletín cultural.
9.35 Variedades musicales.
10.05 Liceo Agrícola Domingo F. Sarmiento.
10.15 Estampa ciudadana.
10.30 Selec. Panamericanas.
11.05 Danzas y cantares nativos.
11.30 Perspectiva internacional.
11.35 El cofre de las melodías.
13.15 Pequeñas joyas de la música.
13.30 Boletín Gobierno de Mendoza.
13.35 Concierto de mediodía.
14.30 Instituto Cultural Argentino Mexicano.
14.45 Música para todos.
15.05 Selección típica.
15.30 Periódico oral docente.
15.45 Mundo infantil.
16.05 El libro leído para usted
16.20 Danzas argentinas.
16.30 Una luz en el camino.
16.35 América, su música y su canto.
17.15 Concierto de la tarde.
18.05 Tango y folklore.
18.30 Boletín cultural.
18.35 Punto seguido.
19.05 Gerónimo Giménez.
19.30 Servicio social internacional.
19.35 Melodías.
20.05 Solistas y conjuntos argentinos.
20.30 Escuela Superior de Música (UNC).
21.15 Suite.
21.30 Poesías. Sra. de Sylas.
21.35 Concierto desde teatro Independencia.
23.40 Oración siglo veinte.
24.00 Exigencia.
1.00 Voces de la patria grande
2.00 Cierre de la trasmisión.

VINOS GARGANTINI
SIEMPRE BUENOS SIEMPRE IGUALES